

ระบบ General Ledger

- เพิ่มการจัดเก็บข้อมูลเลขที่เอกสารอ้างอิงให้เป็น 25 ตัวอักษร

1. เข้าที่ระบบ General Ledger > GL Data Entry > Post GL Batch

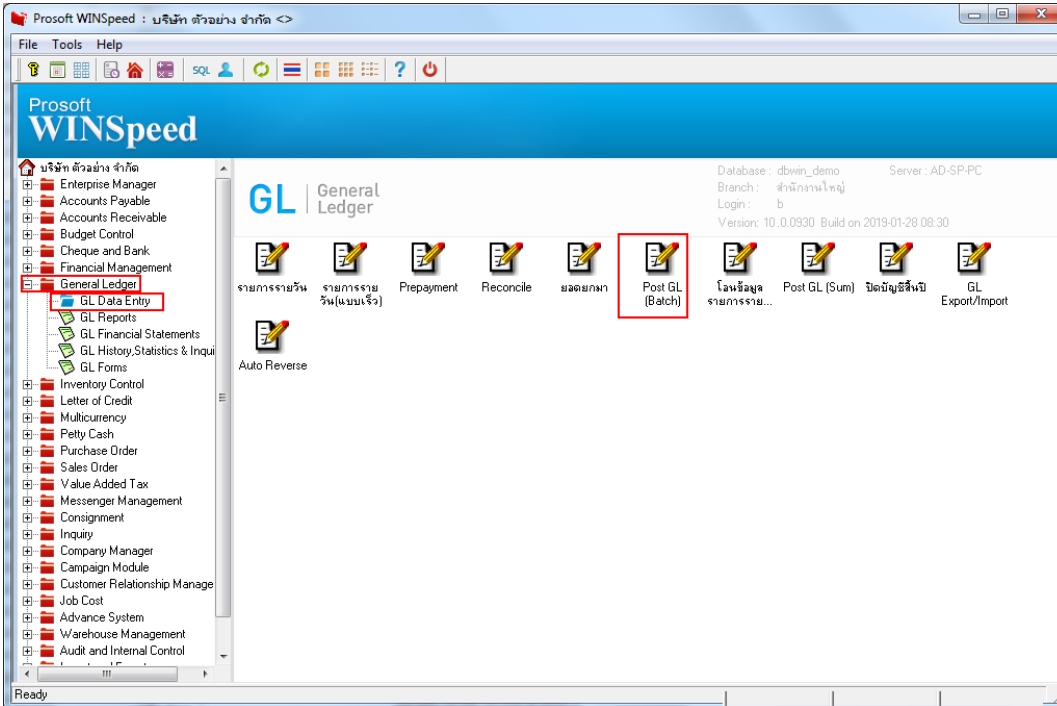

2. สามารถกรอก เลขที่เอกสารอ้างอิงได้สูงสุด 25 ตัวอักษร

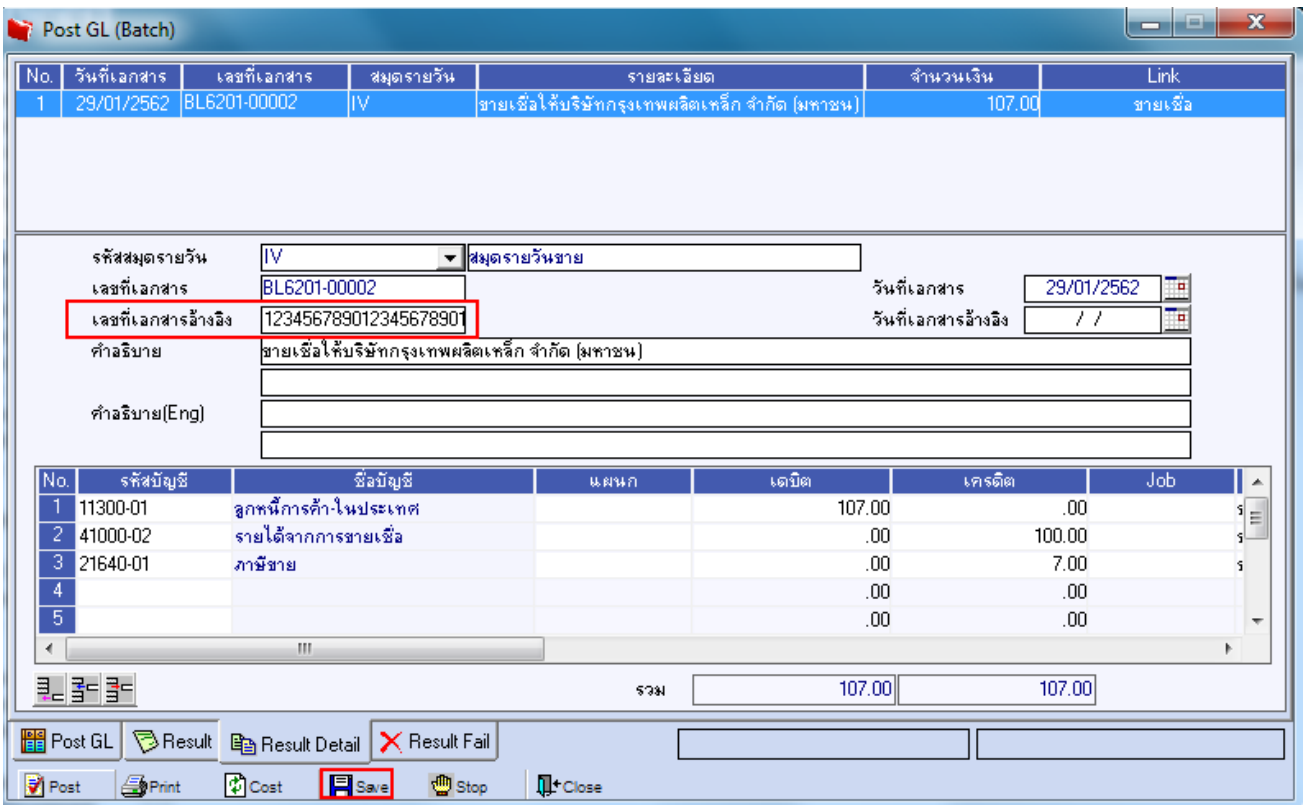

ตัวอย่าง ฟอร์ม Voucher

Report Tool View Window Help

บริษัท ตัวอย่าง จำกัด

DEMO

ใบสำคัญจ่าย Payment Voucher
 ใบสำคัญรับ Receipt Voucher
 เอกสารโอนบัญชี Journal Voucher

สมุดรายวัน (Journal) : สมุดรายวันขาย
เลขที่เอกสาร (Document No.) : BL6201-00002 วันที่เอกสาร (Date) : 29/01/2562
เลขที่เอกสารอ้างอิง (RefNo.) : 1234567890123456789012345 วันที่เอกสารอ้างอิง (RefDate) :
รายละเอียด (Description) : ขายเชื่อให้บริษัทกรุงเทพผลิตเหล็ก จำกัด (มหาชน)

เลขที่บัญชี	แผนก	ชื่อบัญชี (Account Name)	เดบิต	เครดิต	โครงการ
11300-01		ลูกหนี้การค้า-ในประเทศ	107.00		
41000-02		รายได้จากการขายเชื่อ		100.00	
21640-01		ภาษีขาย		7.00	
รายการ (Items)		3 รายการ (Items)	107.00	107.00	

ผู้เตรียม (Prepared by)	ผู้ตรวจ (Checked by)	ผู้อนุมัติ (Approved by)	ผู้ลงบัญชี (Posted by)	ผู้รับเงิน / ผู้จ่ายเงิน

Ready Page: 1/1