

ระบบ Sale Order

➤ รายงานสินค้าค้างส่ง สามารถ Design เพิ่ม Column รหัสสถานที่ส่งของและชื่อสถานที่ส่งของที่ผูกไว้ในใบสั่งจอง,สั่งขาย

1.เข้าที่ระบบ Sale Order > SO Reports > สินค้าค้างส่ง

The screenshot shows the Prosoft WINSpeed software interface. On the left is a navigation tree with 'Sale Order' expanded and 'SO Reports' selected. In the center, a list of reports is displayed, with 'สินค้าค้างส่ง' (Outstanding Goods) highlighted in red. On the right, system information is shown: Database: dbwins_TEST, Server: PHIMWIKI\SQLXPRES, Branch: สำนักงานใหญ่, Login: test, Version: 10.0.0897, Build on 2018-06-04 08:30.

2.กำหนด Range Option ในการเรียกดูข้อมูล จากนั้น Click > OK

The screenshot shows the 'รายงานสินค้าค้างส่ง' (Outstanding Goods Report) dialog box. It contains several filter options: 'Report Options' (เรียงตามวันที่กำหนดส่ง), 'Date Options' (today), 'จากวันที่' (05/06/2561) to 'ถึง' (05/06/2561), 'จากวันที่กำหนดส่ง' (//), 'จากเลขที่เอกสาร', 'จากรหัสลูกค้า', 'จากรหัสสินค้า', 'จากรหัสพนักงานขาย', 'จากรหัสแผนก', 'จากรหัสคลัง', 'จากรหัส Job', and 'จากรหัสยี่ห้อ'. There is also a checkbox for 'รวมยอดสั่งจอง' (Include order totals) which is currently unchecked. At the bottom, there are buttons for 'Range', 'Import', 'SQL', 'OK', and 'Close'.

3.เลือกที่ Design เพื่อที่จะเพิ่ม Column รหัสสถานที่ตั้งของและชื่อสถานที่ตั้งของ

วันที่กำหนดส่ง	วันที่เอกสาร	เลขที่เอกสาร	รหัสแผนก	เลขที่ PO	รหัสลูกค้า	ชื่อลูกค้า	ราคาหน่วย	ส่วนลด(เป็นเงิน)	จำนวนเงินค้างส่ง
26/01/2552	19/01/2552	SOS201-00002		PO2548	ฉ-0004	บริษัท อเล็กซอน จำกัด	4,500.00	450.00	8,550.00
รวม	1	รายการ					2.00	450.00	8,550.00
รวมประจำวัน	1	รายการ					2.00	450.00	8,550.00
11/02/2552	01/02/2552	SOS202-00002			ฉ-0001	Agere Systems Microelectronics (Thai) Ltd.	3,000.00	450.00	14,550.00
รวม	1	รายการ					5.00	450.00	14,550.00
รวมประจำวัน	1	รายการ					5.00	450.00	14,550.00

4. Click ขวา เลือก Add... > Column

วันที่กำหนดส่ง	วันที่เอกสาร	เลขที่เอกสาร	รหัสแผนก	เลขที่ PO	รหัสลูกค้า	ชื่อลูกค้า	ราคาหน่วย	ส่วนลด(เป็นเงิน)	จำนวนเงินค้างส่ง
26/01/2552	19/01/2552	SOS201-00002		PO2548	ฉ-0004	บริษัท อเล็กซอน จำกัด	4,500.00	450.00	8,550.00
รวม	1	รายการ					2.00	450.00	8,550.00
รวมประจำวัน	1	รายการ					2.00	450.00	8,550.00
11/02/2552	01/02/2552	SOS202-00002				Agere Systems Microelectronics (Thai) Ltd.	3,000.00	450.00	14,550.00
รวม	1	รายการ					5.00	450.00	14,550.00
รวมประจำวัน	1	รายการ					5.00	450.00	14,550.00
07/03/2552	28/02/2552	SOS202-00005		PO7812	ฉ-0003	บริษัท ทอเนกเซอร์เวม แอสท์ ซี จำกัด	4,500.00	1,705.00	25,575.00
รวม	3	รายการ					45.00	180,575.00	180,575.00
รวมประจำวัน	1	รายการ					45.00	180,575.00	180,575.00

5.เลือก Column เป็น Ship_To_Code เพื่อที่จะดึง Ship_To_Code (รหัสสถานที่ส่งของ) หรือเลือก Column เป็น Ship_To_Address1 (ชื่อสถานที่ส่งของ) จากนั้นทำการกำหนดในส่วนอื่นๆ เช่น รูปแบบขนาดตัวอักษร ตามต้องการจากนั้น Click > OK

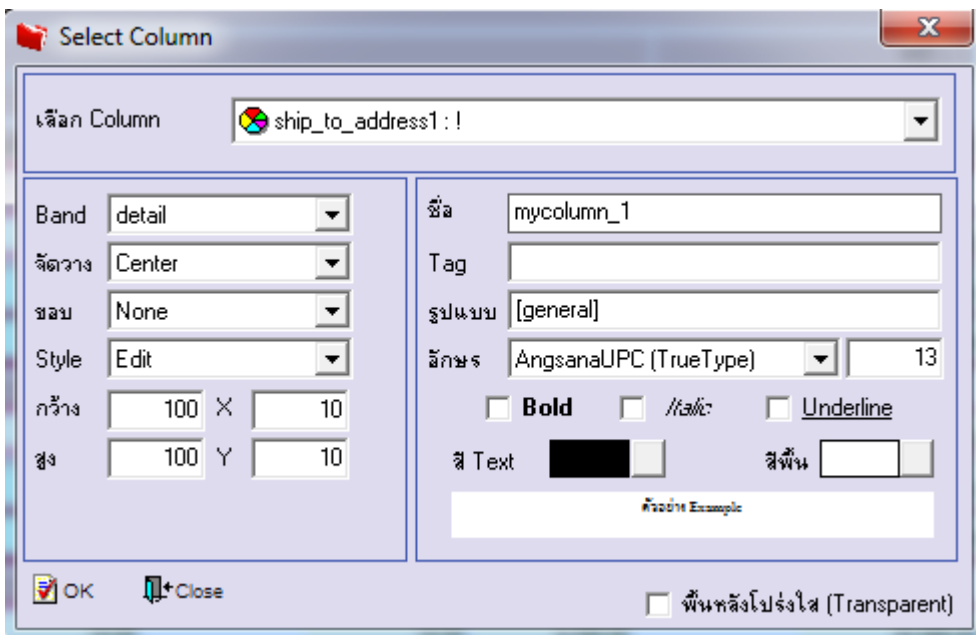
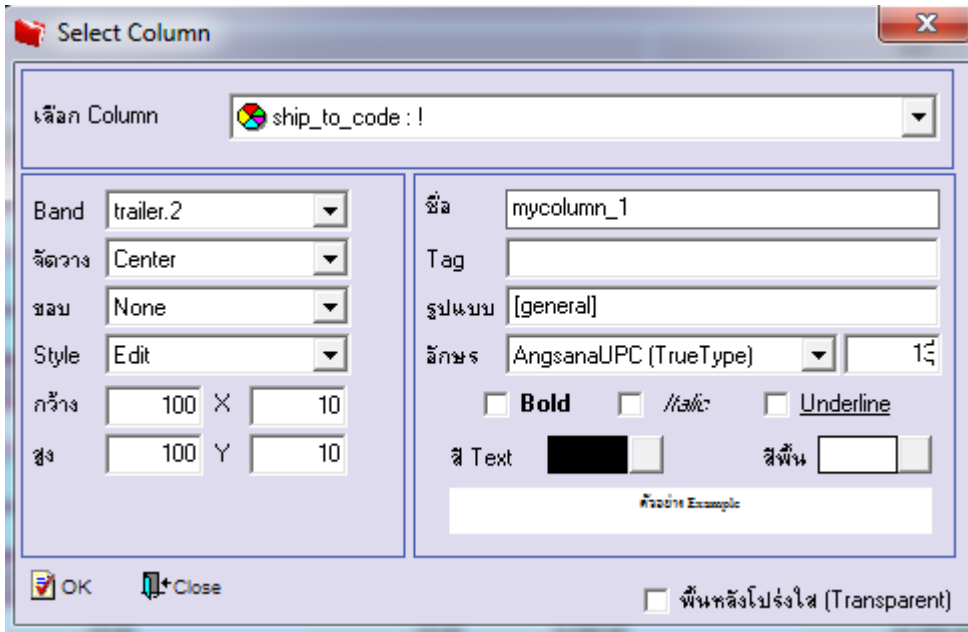

6.เมื่อจัดตำแหน่ง เสร็จแล้วให้Click > Exit Design Mode

7.วิธี Save Report ให้ไปที่ tab tools เลือก Save Report... >จากนั้นให้เลือก Library ที่จัดเก็บ ในส่วนที่เป็นถามเมื่อให้ดึงรายงาน ต้นฉบับสามารถกำหนดให้โปรแกรมถามตอนเรียกรายงานได้ว่าจะดึงรายงานต้นฉบับหรือรายงานที่ Design และClick > OK เพื่อ บันทึก

