

ระบบ Purchase Order

➤ ฟอร์มส่งคืน,ลดหนี้สามารถ Design เพิ่ม Column แสดงเลขที่เอกสารเดิมและเลขที่ใบกำกับเดิม

1.เข้าที่ระบบ Purchase Order > PO Data Entry > ส่งคืน,ลดหนี้

The screenshot shows the Prosoft WINSpeed interface. On the left is a navigation tree with 'Purchase Order' expanded and 'PO Data Entry' selected. The main area displays the 'PO Purchase Order' menu with various icons. The icon for 'ส่งคืน,ลดหนี้' (Return/Debit Note) is highlighted with a red box.

2.เลือก Print เพื่อพิมพ์ฟอร์ม

The screenshot shows the 'Credit Note' form in Prosoft WINSpeed. The form contains fields for 'รหัสผู้ขาย' (Seller Code), 'เลขที่เอกสารเดิม' (Original Invoice No.), 'วันที่ใบกำกับเดิม' (Original Invoice Date), 'เลขที่เอกสาร' (Credit Note No.), 'วันที่เอกสาร' (Credit Note Date), 'เลขที่ใบกำกับ' (Invoice No.), and 'วันที่ใบส่งของ' (Shipping Date). Below these fields is a table with columns: No., รหัสสินค้า (Product Code), ชื่อสินค้า (Product Name), คติง (Qty), ที่เก็บ (Store), หน่วยนับ (Unit), จำนวน (Qty), ราคา/หน่วย (Price/Unit), ส่วนลด (Discount), and จำนวนเงิน (Amount). The table contains one row for 'DM-001' (ผลไม้) with a quantity of 40.0000 and a price of 54.0000, resulting in an amount of 2,160.00. At the bottom, there are summary fields for 'มูลค่าใบกำกับเดิม' (5,400.00), 'มูลค่าที่ถูกตั้ง' (3,240.00), 'รวม' (Total: 2,160.00), 'ส่วนลด' (Discount: .00), 'อัตราภาษี (%)' (Tax Rate: 7.00), and 'รวมทั้งสิ้น' (Total: 2,311.20). A 'Print' button is highlighted with a red box.

3.เลือกรูปแบบฟอร์มที่ต้องการเสร็จแล้วคลิก OK

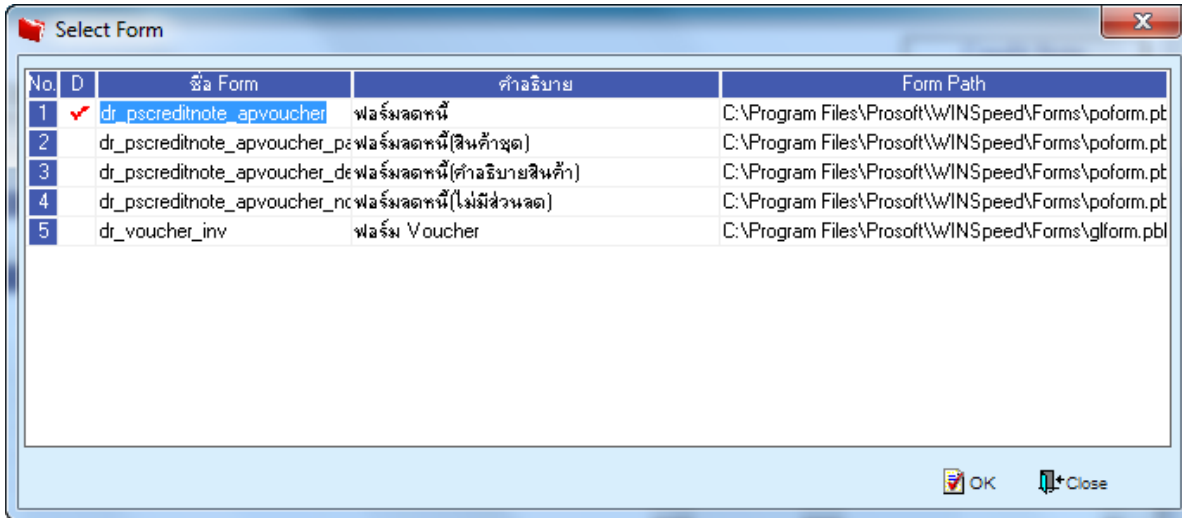

No.	D	ชื่อ Form	คำอธิบาย	Form Path
1	<input checked="" type="checkbox"/>	dr_pscreditnote_apvoucher	ฟอร์มลดหนี้	C:\Program Files\Prosoft\WINSpeed\Forms\poform.pt
2	<input type="checkbox"/>	dr_pscreditnote_apvoucher_p	ฟอร์มลดหนี้(สินค้าชุด)	C:\Program Files\Prosoft\WINSpeed\Forms\poform.pt
3	<input type="checkbox"/>	dr_pscreditnote_apvoucher_de	ฟอร์มลดหนี้(คำอธิบายสินค้า)	C:\Program Files\Prosoft\WINSpeed\Forms\poform.pt
4	<input type="checkbox"/>	dr_pscreditnote_apvoucher_nc	ฟอร์มลดหนี้(ไม่มีส่วนลด)	C:\Program Files\Prosoft\WINSpeed\Forms\poform.pt
5	<input type="checkbox"/>	dr_voucher_inv	ฟอร์ม Voucher	C:\Program Files\Prosoft\WINSpeed\Forms\glform.pbl

4.เลือก Icon Design

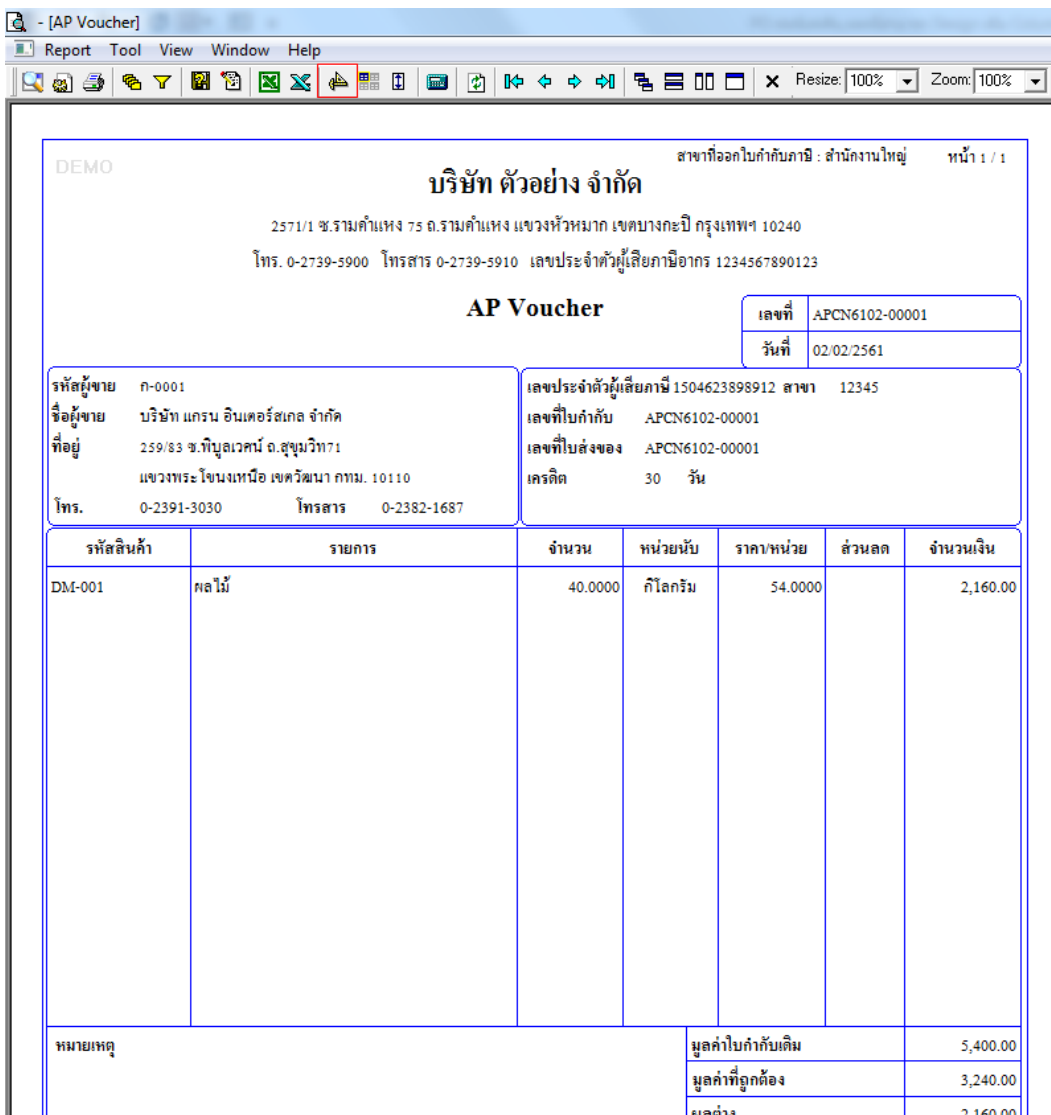

DEMO

สาขาที่ออกใบกำกับภาษี : สำนักงานใหญ่ หน้า 1 / 1

บริษัท ตัวอย่าง จำกัด

2571/1 ซ.รามคำแหง 75 ถ.รามคำแหง แขวงหัวหมาก เขตบางกะปิ กรุงเทพฯ 10240

โทร. 0-2739-5900 โทรสาร 0-2739-5910 เลขประจำตัวผู้เสียภาษีอากร 1234567890123

AP Voucher

เลขที่	APCN6102-00001
วันที่	02/02/2561

รหัสผู้ขาย	ก-0001	เลขประจำตัวผู้เสียภาษี	1504623898912	สาขา	12345
ชื่อผู้ขาย	บริษัท แกรน อินเตอร์สเทล จำกัด	เลขที่ใบกำกับ	APCN6102-00001		
ที่อยู่	259/83 ซ.ทิปูลวงค์ ถ.สุขุมวิท71	เลขที่ใบส่งของ	APCN6102-00001		
	แขวงพระโขนงเหนือ เขตวัฒนา กทม. 10110	เครดิต	30 วัน		
โทร.	0-2391-3030	โทรสาร	0-2382-1687		

รหัสสินค้า	รายการ	จำนวน	หน่วยนับ	ราคา/หน่วย	ส่วนลด	จำนวนเงิน
DM-001	ผลไม้	40.0000	กิโลกรัม	54.0000		2,160.00
หมายเหตุ				มูลค่าใบกำกับเดิม		5,400.00
				มูลค่าที่ถูกตัด		3,240.00
				ผลต่าง		2,160.00

5. Click ขวา เลือก Add > Column

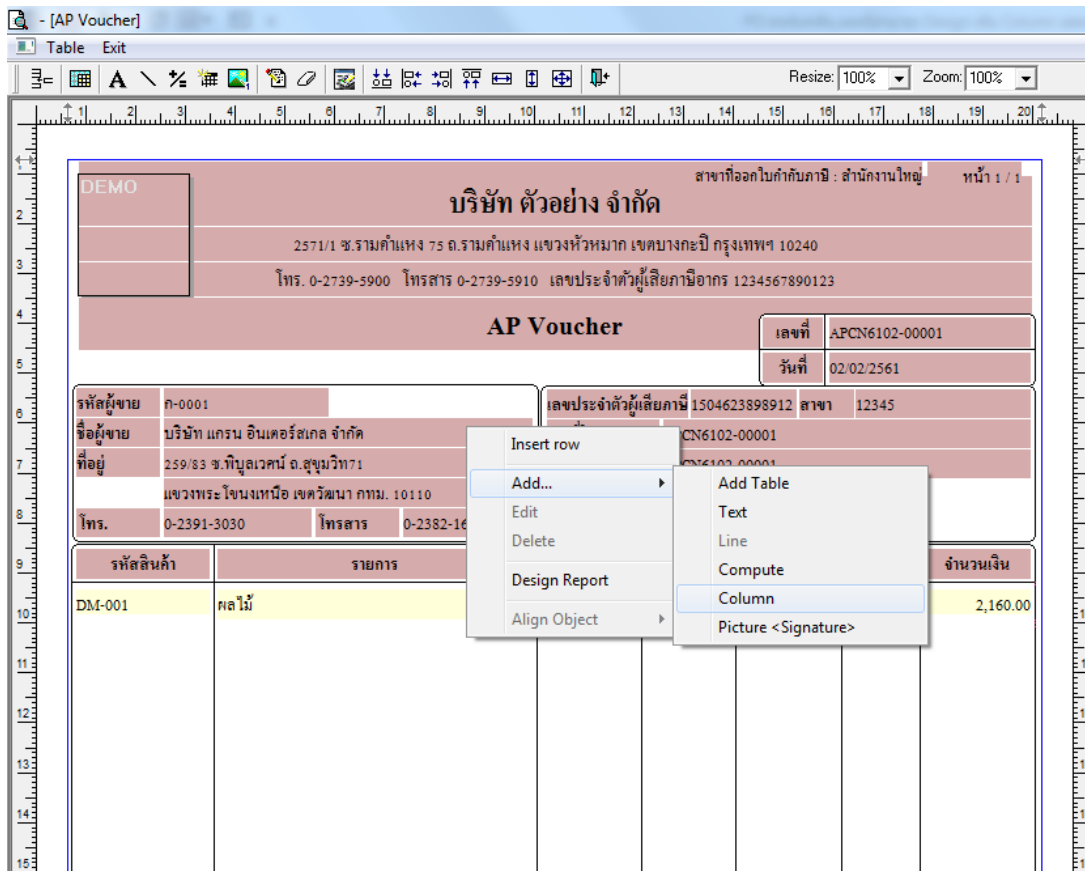

6. เลือก Column เป็น pono : ! เพื่อเพิ่มเลขที่เอกสารเดิม ทำการจัดรูปแบบตัวหนังสือ และตำแหน่งที่ต้องการ Click OK

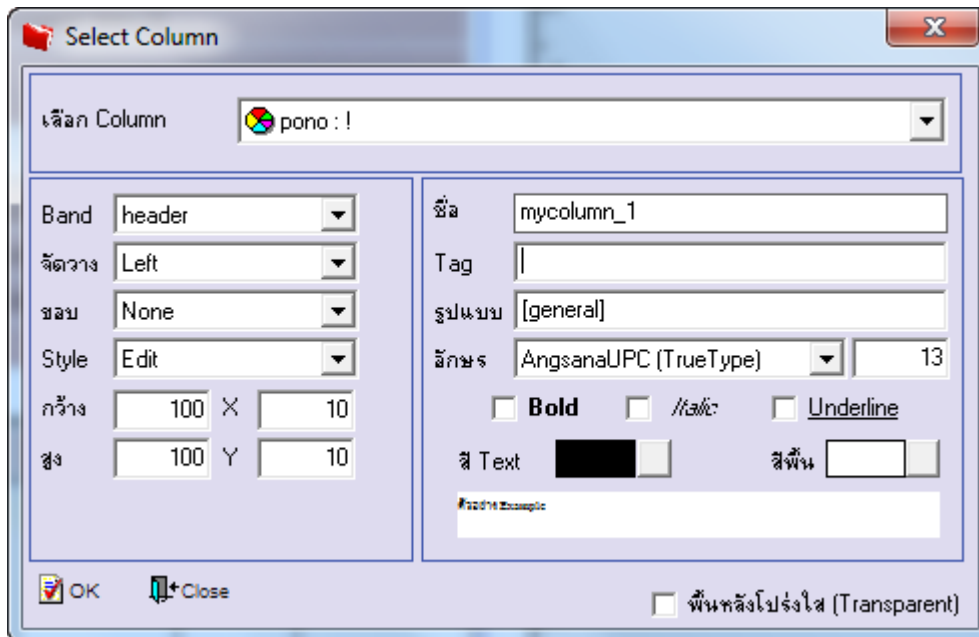

7. เลือก Column เป็น lastinvno : ! เพื่อเพิ่มเลขที่ไปกำกับเดิม ทำการจัดรูปแบบตัวหนังสือ และตำแหน่งที่ต้องการ Click OK

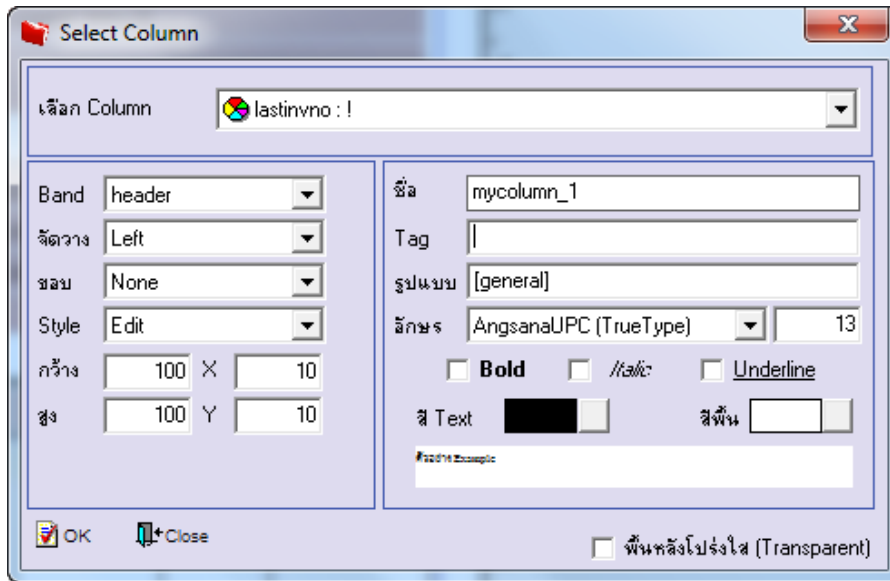

8. จัดวางข้อความตามตำแหน่งที่ต้องการ Click Exit เพื่อออกจากโหมด Design

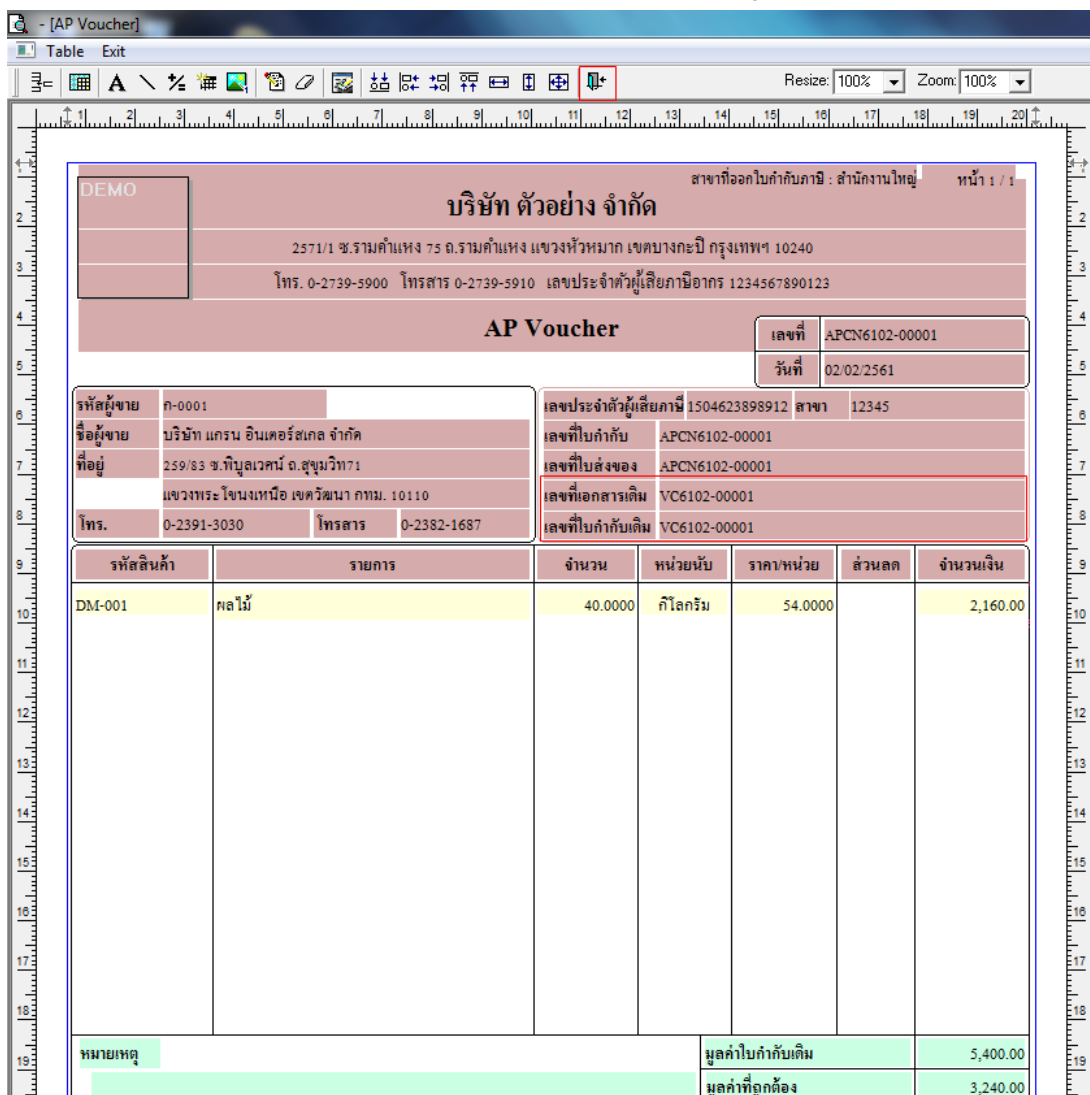

รหัสสินค้า	รายการ	จำนวน	หน่วยนับ	ราคา/หน่วย	ส่วนลด	จำนวนเงิน	
DM-001	ผลไม้	40.0000	กิโลกรัม	54.0000		2,160.00	
หมายเหตุ						มูลค่าใบกำกับเดิม	5,400.00
						มูลค่าที่ถูกต้อง	3,240.00

9.เลือก Tool > Save As Report...

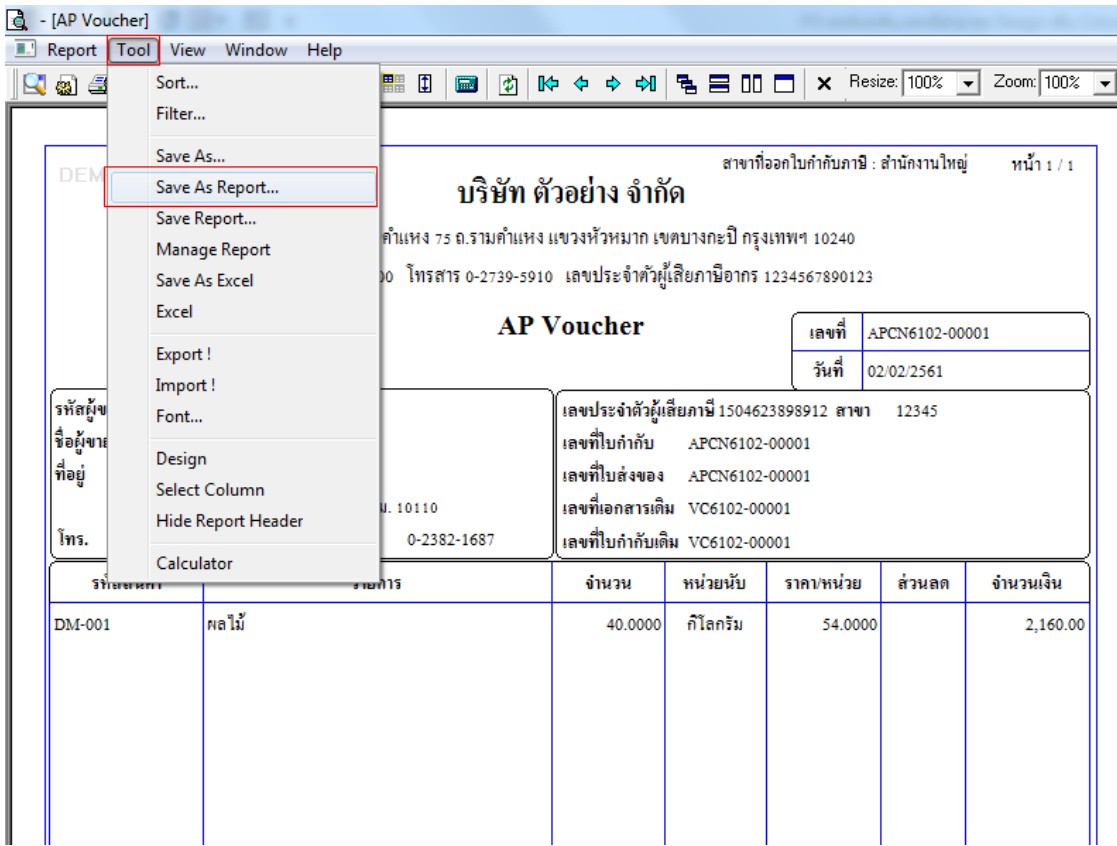

10. Click เลือก Library ที่ต้องการ ระบุชื่อฟอร์ม ชื่อง Report name เสร็จแล้วกด OK

