

ระบบ Value Added Tax

- ▶ รายงานภาษีซื้อ เพื่อให้สามารถเลือก Range Option จากเลขที่ออกใหม่ได้

1. เข้าที่ระบบ Value Added Tax > VT Tax Report > รายงานภาษีซื้อ

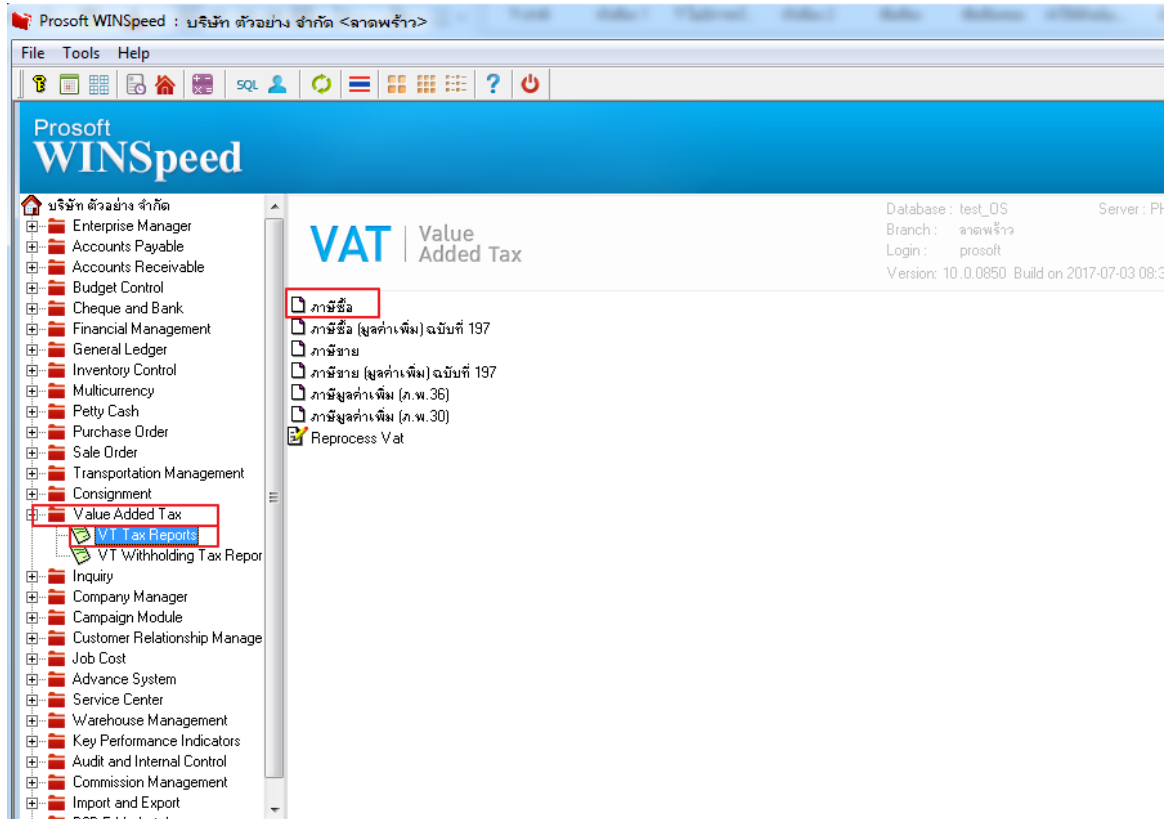

2. กำหนด Range Option ในการเรียกดูข้อมูลรายงาน จากเลขที่ออกใหม่ได้

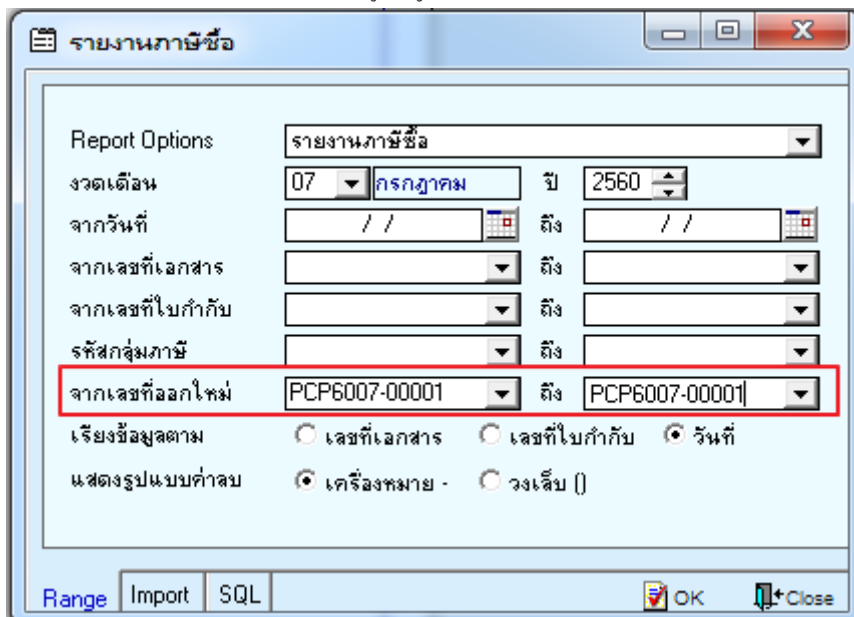



บริษัท โปรซอฟท์ คอมเทค จำกัด

2571/1ซอฟต์แวร์ริสอร์ท ถนนรามคำแหงแขวงหัวหมากเขตบางกะปิกรุงเทพฯ 10240
โทรศัพท์: 0-2739-5900 (อัตโนมัติ) โทรสาร: 0-2739-5910, 0-2739-5940 <http://www.prosoft.co.th>



ตัวอย่าง รายงานภาษีซื้อ

DEMO		รายงานภาษีซื้อ						
		เดือนภาษี กรกฎาคม ปี 2560						
ชื่อผู้ประกอบการ	บริษัท ตัวอย่าง จำกัด	เลขประจำตัวผู้เสียภาษี	31523611000	เลขประจำตัวผู้เสียภาษี (13 หลัก)	1234567890123			
ชื่อสถานประกอบการ	บริษัท ตัวอย่าง จำกัด	<input checked="" type="checkbox"/> สำนักงานใหญ่	<input type="checkbox"/> สาขาที่	หน้า 1 / 1				
ที่อยู่	2571/1 ถนนรามคำแหง แขวงหัวหมาก เขตบางกะปิ กรุงเทพมหานคร 10240							
ลำดับ	วันที่	เลขที่ออกใหม่	เลขที่ใบกำกับ	สมุด เลขที่เอกสาร	ชื่อผู้ขายสินค้า/ผู้ให้บริการ	มูลค่าสินค้า/บริการ	จำนวนเงินภาษี	
1	04/07/2560	PCP6007-00001	PCP6007-00001	PV	PCP6007-00001	2,000.00	140.00	

