

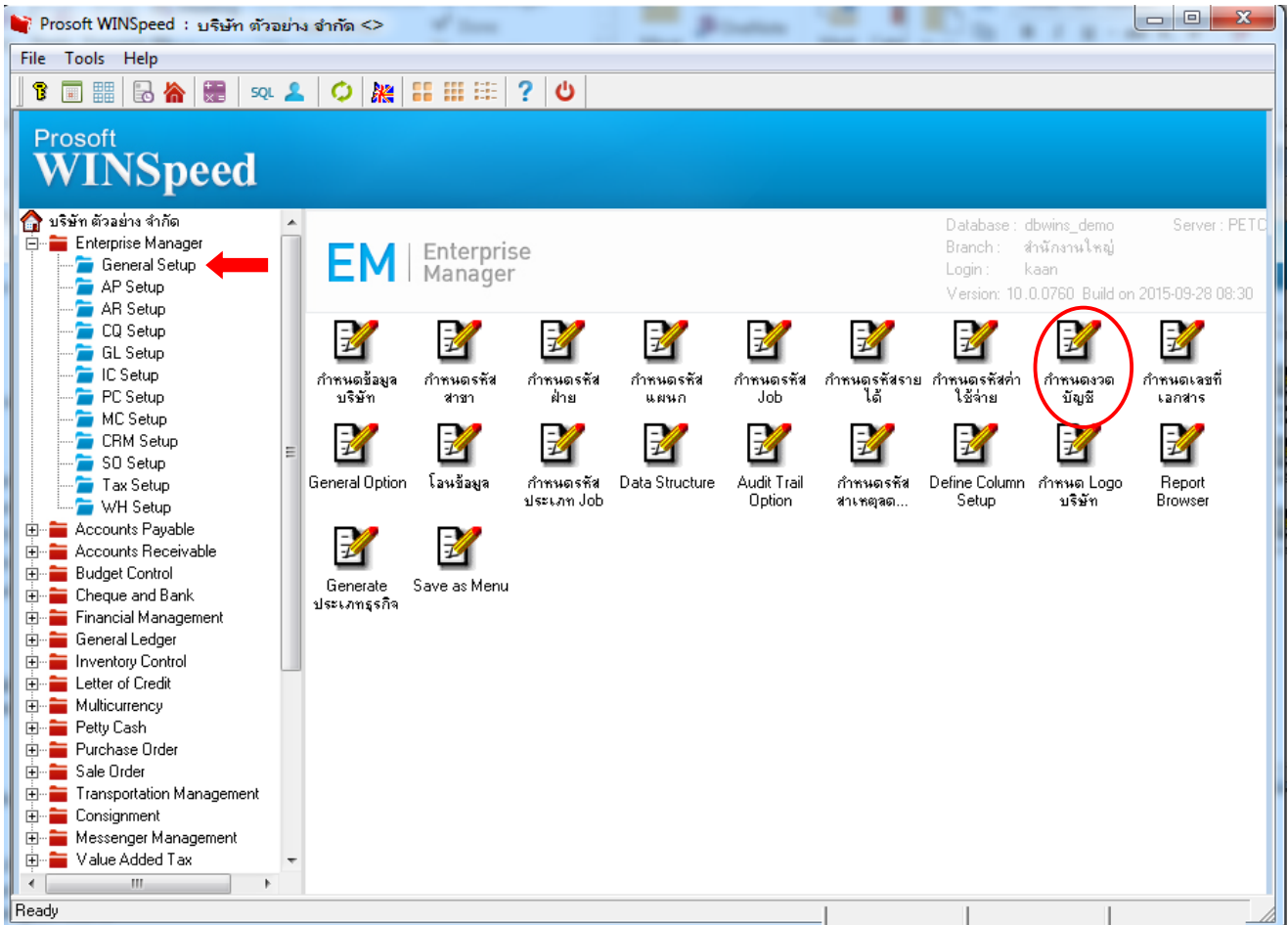

การเปิดงวดปีภาษีใหม่

ขั้นตอนก่อนการเปิดงวดภาษีใหม่ >> ทำการสำรองข้อมูล (Backup) เพื่อสำรองไว้ก่อนที่จะมีการสร้างปีภาษีใหม่

ขั้นตอนการกำหนดงวดปีภาษีบัญชีใหม่มีขั้นตอนดังนี้

สามารถเข้าที่ระบบ Enterprise Manager => General Setup => กำหนดงวดบัญชี



จากนั้นคลิก  เพื่อทำการกำหนดงวดบัญชีใหม่

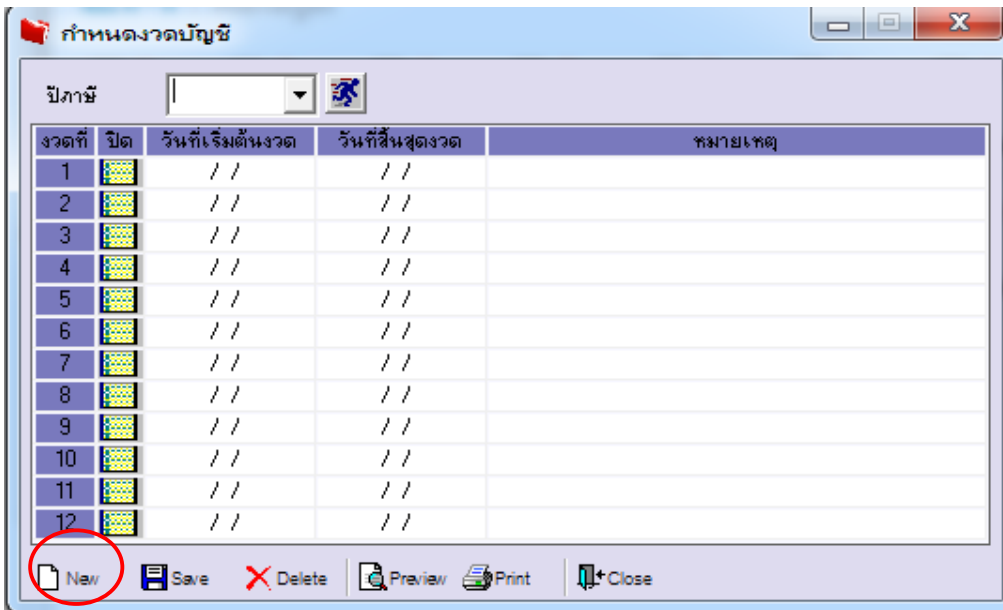

ให้ระบุปีภาษี => คลิกไอคอนรูป  => โปรแกรมจะแจ้งเตือนว่า “ จะกำหนดงวดบัญชีให้อัตโนมัติ ”

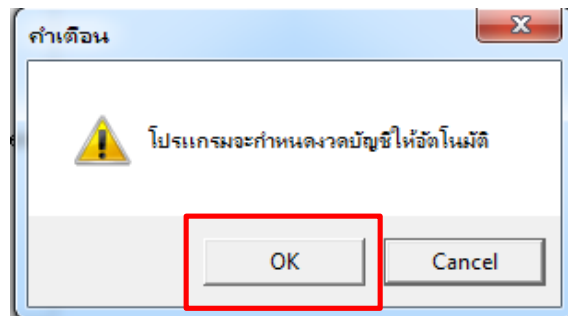
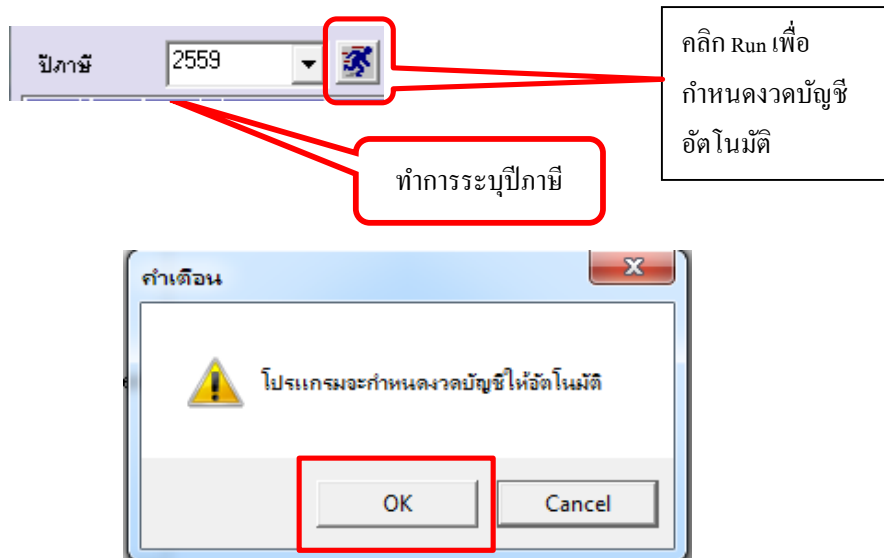

คลิก OK => โปรแกรมจะทำการ Run งวดบัญชีมาให้อัตโนมัติ 12 งวด => ทำการบันทึก กด



กำหนดงวดบัญชี

ปีภาษี: 2559

งวดที่	ปิด	วันที่เริ่มต้นงวด	วันที่สิ้นสุดงวด	หมายเหตุ
1		01/01/2559	31/01/2559	
2		01/02/2559	29/02/2559	
3		01/03/2559	31/03/2559	
4		01/04/2559	30/04/2559	
5		01/05/2559	31/05/2559	
6		01/06/2559	30/06/2559	
7		01/07/2559	31/07/2559	
8		01/08/2559	31/08/2559	
9		01/09/2559	30/09/2559	
10		01/10/2559	31/10/2559	
11		01/11/2559	30/11/2559	
12		01/12/2559	31/12/2559	

ทำการบันทึกข้อมูล

Save Delete Preview Print Close

งวดบัญชีทั้งหมด 12 งวด

Success

การบันทึกข้อมูลสำเร็จ

OK

เมื่อทำการบันทึกข้อมูลเสร็จเรียบร้อยแล้ว => จะมีงวดบัญชีแสดงขึ้นมา

กำหนดงวดบัญชี

ปีภาษี: 2559

งวดที่	ปิด	วันที่เริ่มต้นงวด	วันที่สิ้นสุดงวด	หมายเหตุ
1		01/01/2559	31/01/2559	
2		01/02/2559	29/02/2559	
3		01/03/2559	31/03/2559	
4		01/04/2559	30/04/2559	
5		01/05/2559	31/05/2559	
6		01/06/2559	30/06/2559	
7		01/07/2559	31/07/2559	
8		01/08/2559	31/08/2559	
9		01/09/2559	30/09/2559	
10		01/10/2559	31/10/2559	
11		01/11/2559	30/11/2559	
12		01/12/2559	31/12/2559	

New Save Delete Preview Print Close