

ระบบ Multicurrency

➤ Credit Sales Report สามารถ Design เพิ่ม Column Customer PO

1.เข้าที่ระบบ Multicurrency > MC SO reports > Credit Sales Report , Credit Note Report , Debit Note Report

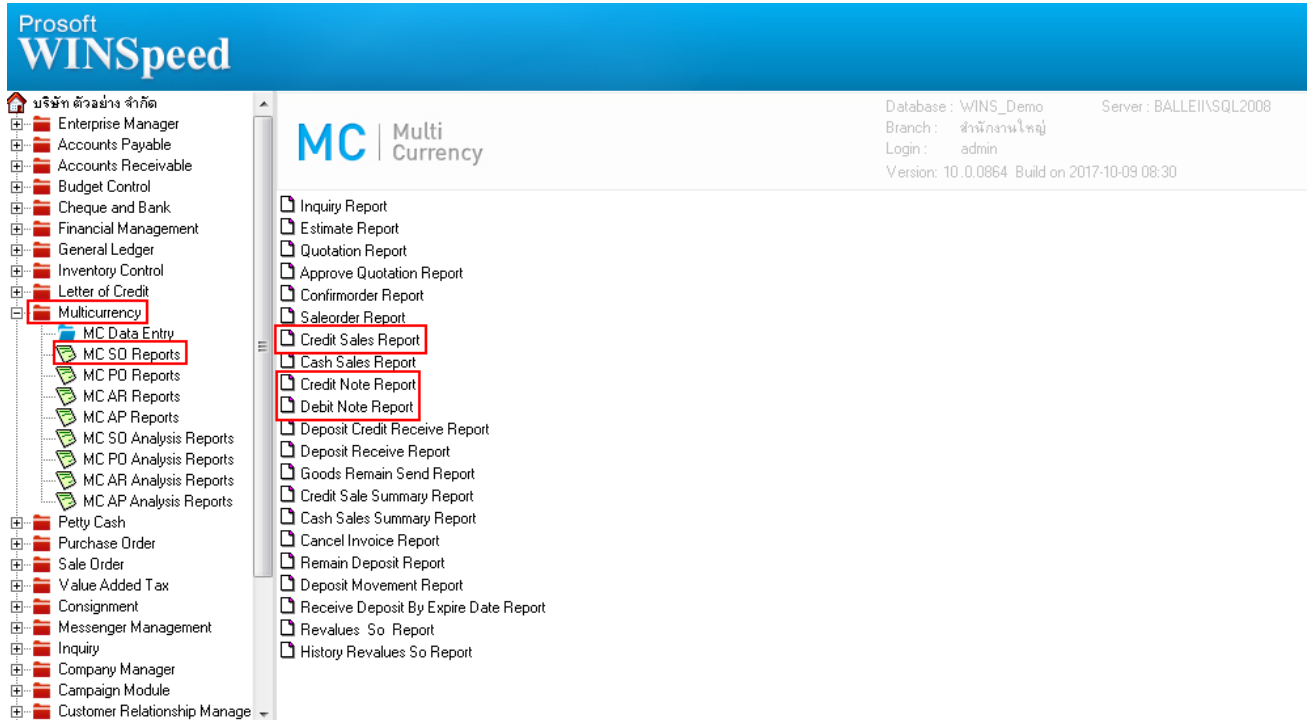

2.กำหนด Range Option ในการเรียกดูข้อมูล จากนั้น Click > OK

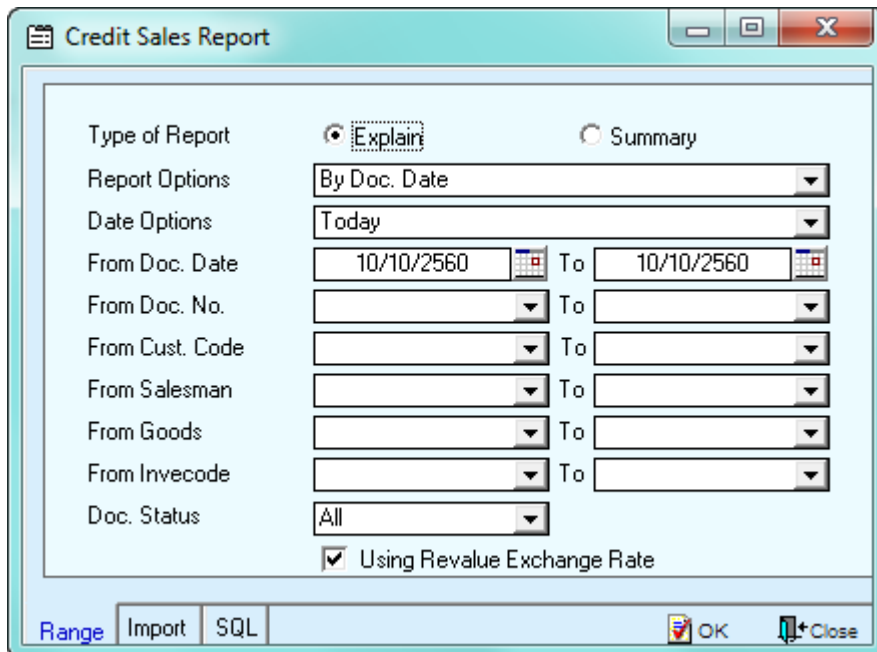

3.เลือกที่ Design เพื่อเพิ่ม Column Customer PO

DEMO บริษัท ตัวอย่าง จำกัด
Credit Sales Report - By Doc. Date (Explain)
From Doc. Date 10/10/2560 To 10/10/2560
Print Date: 10 October 2560 Time : 10:30 Page 1 / 1

Doc. Date	Doc. No.	Inv. No.	SO No.	ref. Doc. No.	Cust. Name	Gross Bill Disc. (Amount)	Deposit	Base Amount	VatAmnt	Net. Currency	Rate	Net. (฿)
Item Code	Item Name				Qty.	UOM	Price	Item Disc. (Amount)	Amount			
10/10/2560	BL6010-00006	BL6010-00006				22,500.00		22,500.00	1,575.00	24,075.00 S (\$)	38.000000	914,850.00
	DM-999					50.00	Kilogram			450.00		22,500.00
	Total Item	1	Item(s)			Total Item	50.00					
	Daily Total	1	Item(s)			Total Item	50.00					914,850.00
	Grand Total	1	Item(s)			Grand Total	50.00					914,850.00

4. Click ขวา เลือก Add... > Column

DEMO บริษัท ตัวอย่าง จำกัด
Credit Sales Report - By Doc. Date (Explain)
From Doc. Date 10/10/2560 To 10/10/2560
Print Date: 10 October 2560 Time : 10:30 Page 1 / 1

Doc. Date	Doc. No.	Inv. No.	SO No.	ref. Doc. No.	Cust. Name	Gross Bill Disc. (Amount)	Deposit	Base Amount	VatAmnt	Net. Currency	Rate	Net. (฿)
Item Code	Item Name				Qty.	UOM	Price	Item Disc. (Amount)	Amount			
10/10/2560	BL6010-00006	BL6010-00006				22,500.00		22,500.00	1,575.00	24,075.00 S (\$)	38.000000	914,850.00
	DM-999					50.00	Kilogram			450.00		22,500.00
	Total Item	1	Item(s)			Total	50.00					
	Daily Total	1	Item(s)			Total	50.00					914,850.00
	Grand Total	1	Item(s)			Grand T	50.00					914,850.00

5.เลือก Column เป็น customerpo : ! เพื่อที่จะดึง Customer PO จากนั้นทำการกำหนดในส่วนอื่นๆ เช่น รูปแบบขนาดตัวอักษร ตามต้องการจากนั้น Click > OK

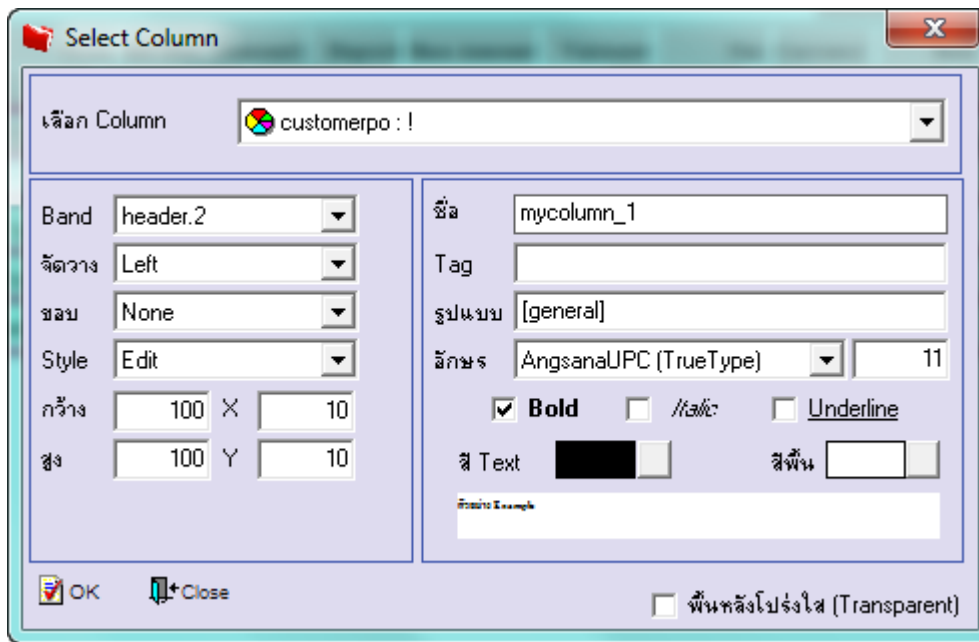

6.เมื่อจัดตำแหน่ง เสร็จแล้วให้Click > Exit Design Mode

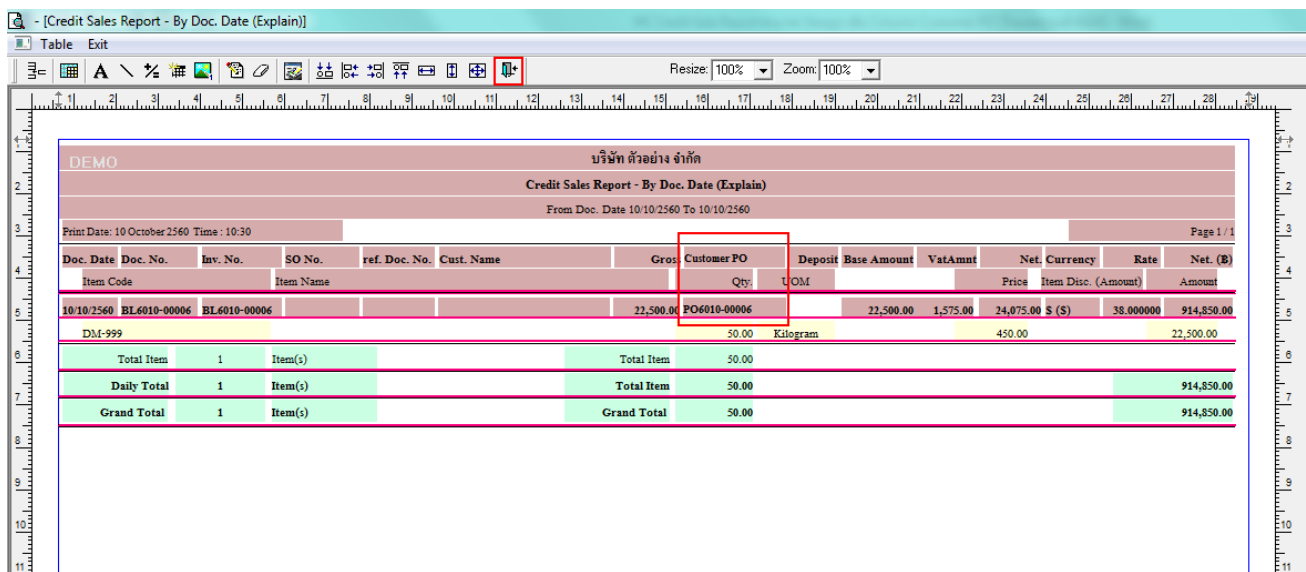

7. วิธี Save Report ให้ไปที่ tab tools เลือก Save Report... > จากนั้นให้เลือก Library ที่จัดเก็บ ในส่วนที่เป็นถามเมื่อให้ดึงรายงาน ต้นฉบับสามารถกำหนดให้โปรแกรมถามตอนเรียกรายงานได้ว่าจะดึงรายงานต้นฉบับหรือรายงานที่ Design และ Click > OK เพื่อ บันทึก

