

ระบบ Enterprise Manager

➤ รายงานรายละเอียดลูกค้าสามารถ Design เพิ่ม Column สถานะการตัดวงเงินเครดิต

1.เข้าที่ระบบ Enterprise Manager >AR Setup > กำหนดรหัสลูกหนี้

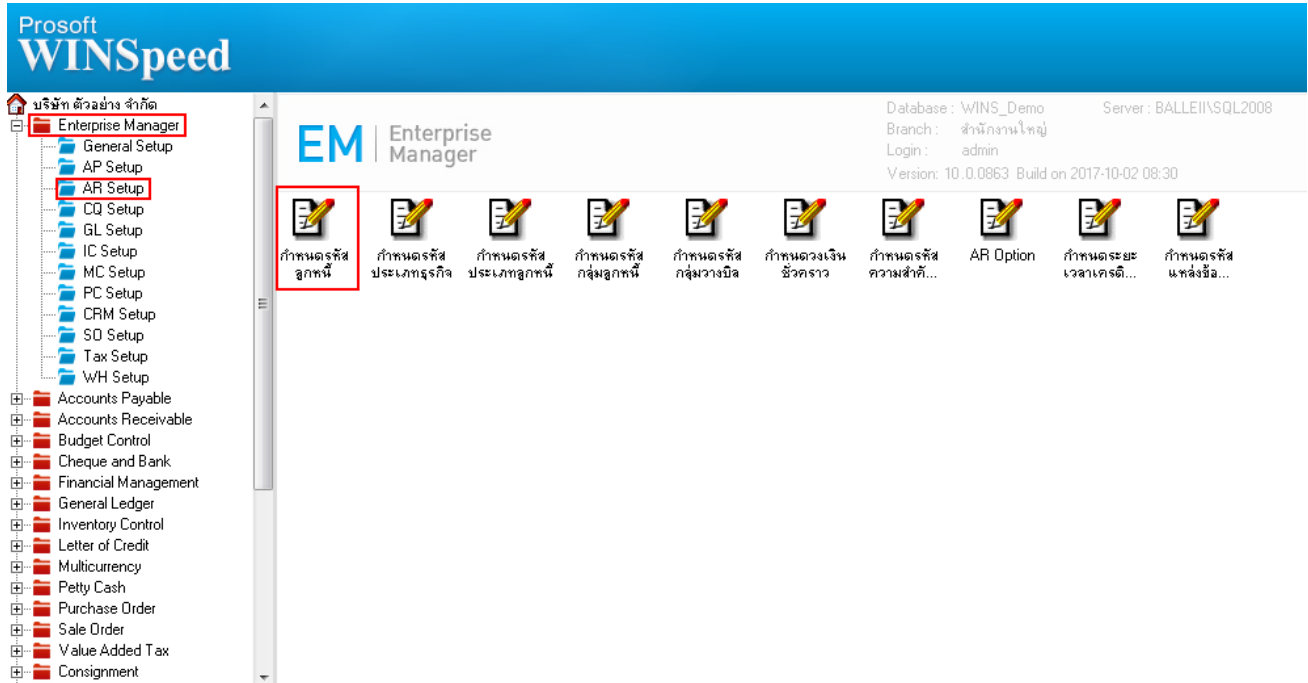

2.เลือก preview

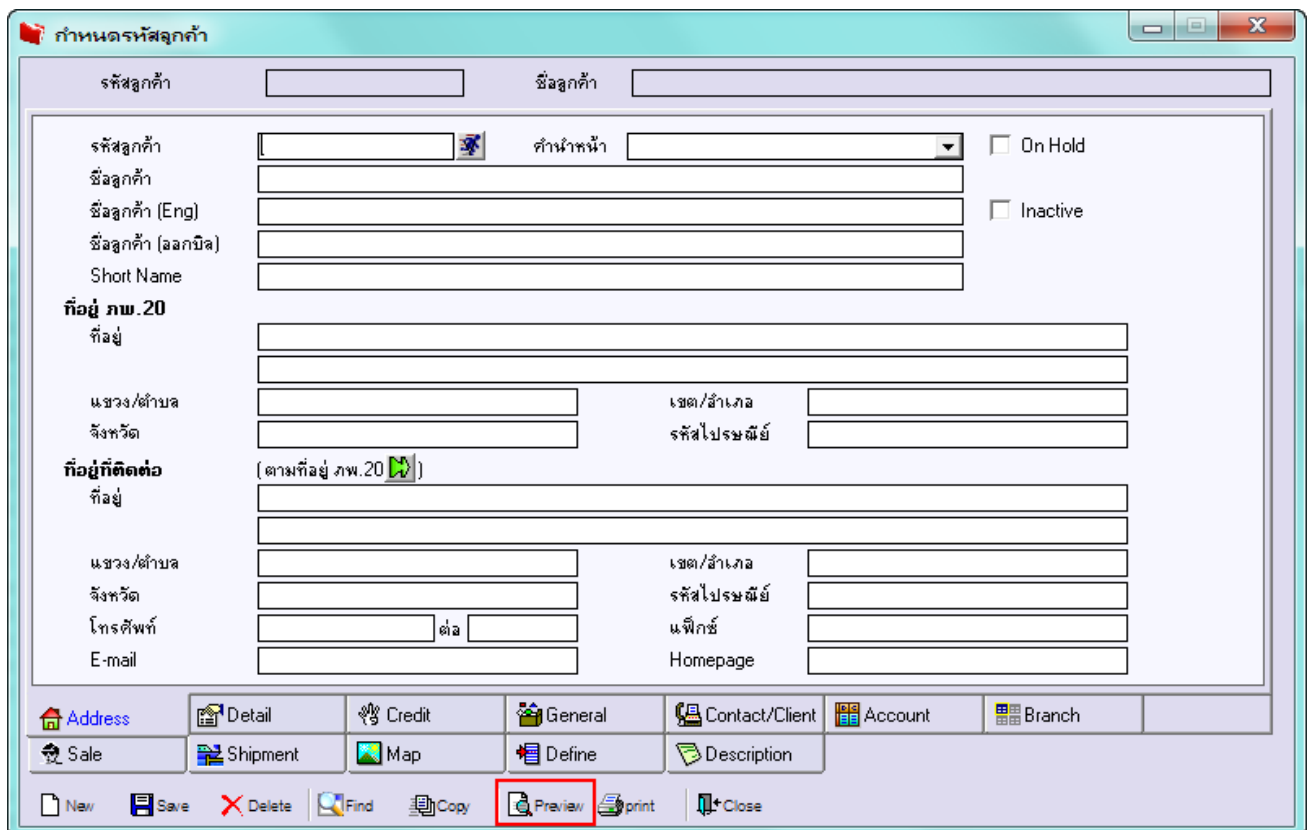

3.กำหนด Range Option ในการเรียกดูข้อมูล จากนั้น Click > OK

4.เลือกที่ Design เพื่อเพิ่ม Column สถานะการตัดวงเงินเครดิต

รหัสลูกค้า	ชื่อลูกค้า	ที่อยู่	เลขประจำตัวผู้เสียภาษี ภาษา	ประเภทภาษา	ชื่อผู้ติดต่อ	E-mail	โทรศัพท์	แฟกซ์	Status	เครดิต(วัน)	วงเงินเครดิต
จ-0001	บริษัท จอห์นสัน แอนด์ จอห์นสัน (ไทย) จำกัด	106 หมู่4 นิคมอุตสาหกรรมลาดกระบัง อ.เมืองจ.กรุงเทพฯ 10520		สำนักงานใหญ่	บางก ฒ สำบุณ		0-2725-3000	0-2739-7139	Active	30	1,000,000.00
จ-0003	บริษัท ซิเน็คดีไซน์ แอนด์ เอ็นจิเนียริ่ง จำกัด	7/63 หมู่14 ต.บางแก้ว อ.บางพลี จ.สมุทรปราการ 10540		สำนักงานใหญ่	คุณสมทวี		0-2752-7208	0-2752-7209	Active	30	1,000,000.00
ร-0001	บริษัท รุ่งเรือง จำกัด	252 อ.ลาดพร้าว แขวงวังทองหลาง เขตวังทองหลาง กรุงเทพฯ 10250		สำนักงานใหญ่	คุณปราณี		0-2733-2522	0-2733-2523	Active		100,000.00
อ-0001	Agere Systems Microelectronics (Thai) Ltd.	101/32-33 นิคมอุตสาหกรรมนวนคร อ.คลองหลวง จ.ปทุมธานี 10120		สำนักงานใหญ่			0-2909-0250	0-2909-0240 , 0	Active	60	
อ-0003	บริษัท อมรินทร์คิงส์แอนด์แวงคิงส์ จำกัด (มหาชน)	65/101-103 ถนนรัชชูปถุณ์ แขวงคลองจั่น เขตคลองจั่น กรุงเทพฯ 10170		สำนักงานใหญ่			0-2422-9000	0-2434-1385	Active	30	
อ-0004	บริษัท อเล็กซอน จำกัด	51/3 หมู่1 อ.สุวินทวงศ์ ต.คลองนครเนื่องเขต อ.เมือง จ.ฉะเชิงเทรา		สำนักงานใหญ่	คุณสมศรี		038-593-508-9 ,038-847-704	038-847-066	Active		1,000,000.00
รวมทั้งสิ้น	15 ราย				รวมทั้งสิ้น						4,075,000.00

5. Click ขวา เลือก Add... > Column

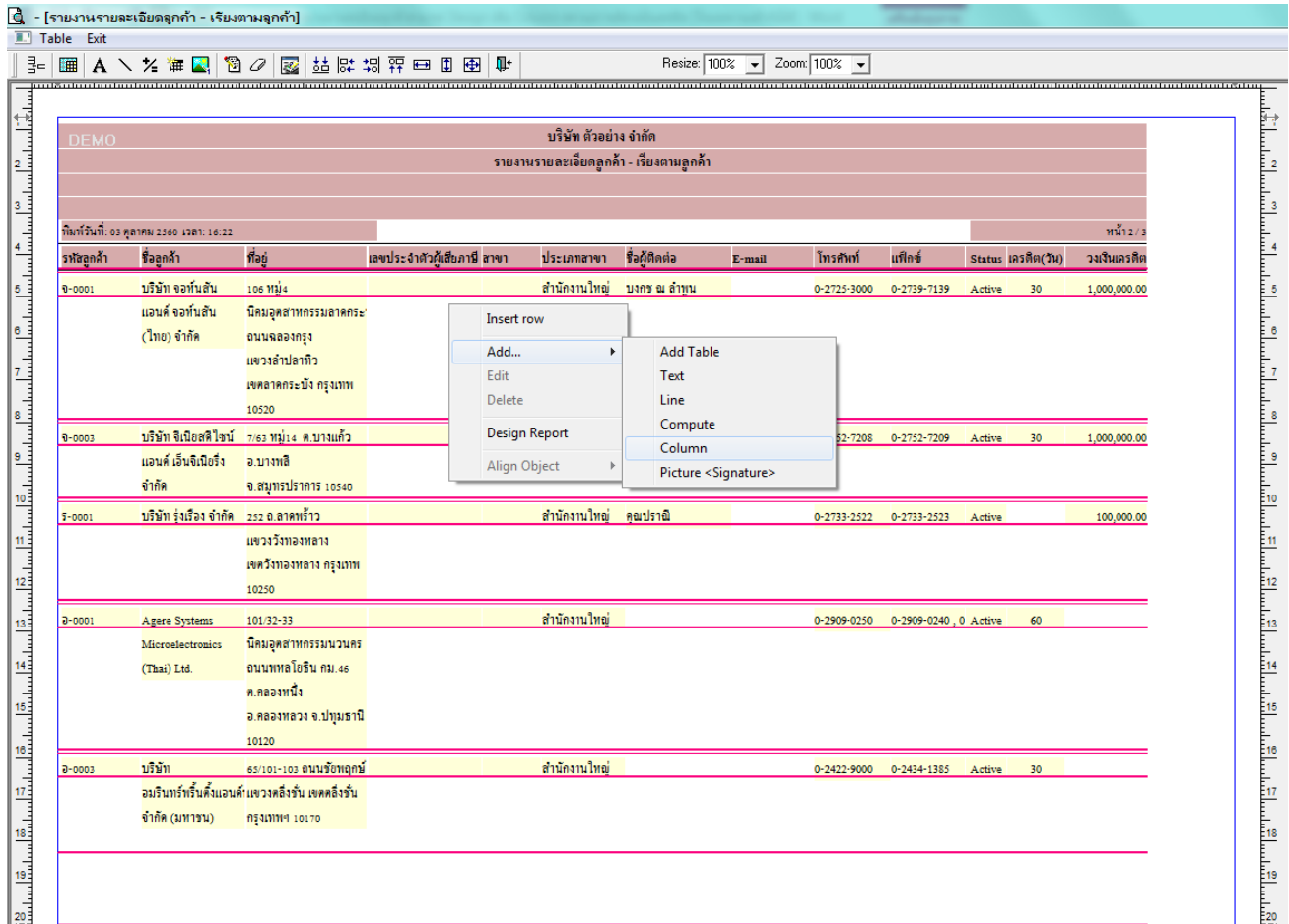

6. เลือก Column เป็น creditstate : ! เพื่อที่จะดึง สถานะการตัดวงเงินเครดิต จากนั้นทำการกำหนดในส่วนอื่นๆ เช่น รูปแบบขนาดตัวอักษร ตามต้องการจากนั้น Click > OK

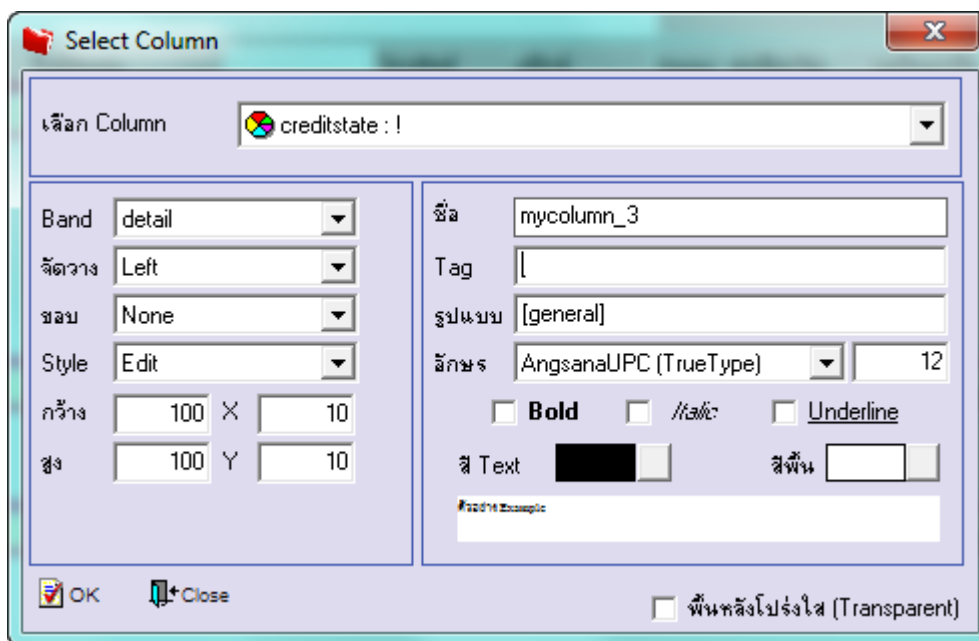

7.เลือก Column เป็น creditstateeng : ! เพื่อที่จะดึง สถานะการตัดวงเงินเครดิตภาษาอังกฤษ จากนั้นทำการกำหนดในส่วนอื่นๆ เช่น รูปแบบขนาดตัวอักษร ตามต้องการจากนั้น Click > OK

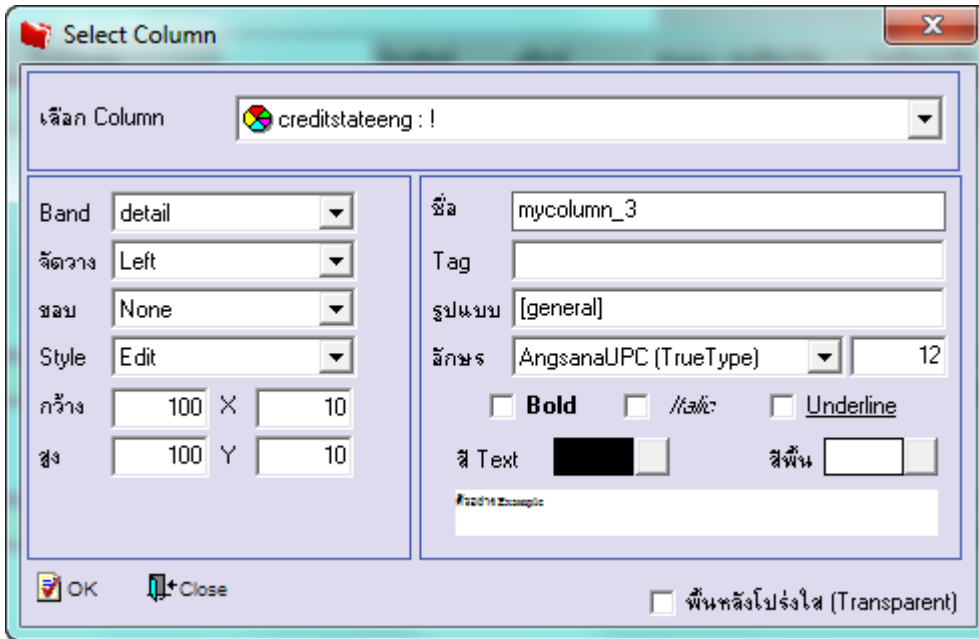

8.เมื่อจัดตำแหน่งเสร็จแล้วให้Click > Exit Design Mode

Table Exit

Resize: 100% Zoom: 100%

บริษัท ตัวอย่าง จำกัด											
รายงานรายละเอียดลูกค้า - เรียงตามลูกค้า											
วันที่วันที่: 03 ตุลาคม 2560 เวลา: 16:22											หน้า 12 / 3
รหัสลูกค้า	ชื่อลูกค้า	ที่อยู่	เลขประจำตัวผู้เสียภาษี	ประเภทสาขา	ชื่อผู้ติดต่อ	สถานะการตัดวงเงินเครดิต	สถานะการตัดวงเงินเครดิต(ENG)	โทรศัพท์	แฟกซ์	Status	เครดิต(วัน) วงเงินเครดิต
ค-0004	บริษัท คาร์ดินัล	เลขที่ 7/111 หมู่4 ซอย 222 ถนนทางหลวงสาย 331 (ประเทศไทย) จำกัด ค.ม.บางนา อ.ป้อมแดง จ.ระยอง 21140		สำนักงานใหญ่	มาร์ค ชูเอ็ด	รับชำระหนี้	Receipt	038-650-000 038-640-144		Active	30 100,000.00
จ-0001	บริษัท จอห์นสัน	106 หมู่4 แอนด์ จอห์นสัน นิคมอุตสาหกรรมลาด (ไทย) จำกัด ถนนฉลองกรุง แขวงลำปลาหัว เขตหลักะรัง กรุงเทพฯ 10520		สำนักงานใหญ่	บงกช ณ สำนุณ	รับชำระหนี้	Receipt	0-2725-3000 0-2739-7139		Active	30 1,000,000.00
จ-0003	บริษัท ซิเนอติโวจีน	7/63 หมู่4 ค.บางแก้ว แอนด์ เอ็นจิเนียริง อ.บางพลี จำกัด จ.สมุทรปราการ 10540		สำนักงานใหญ่	คุณสมภพ	รับชำระหนี้	Receipt	0-2752-7208 0-2752-7209		Active	30 1,000,000.00
ร-0001	บริษัท รุ่งเรือง จำกัด	252 อ.ลาดพร้าว แขวงวังทองหลาง เขตวังทองหลาง กรุงเทพฯ 10250		สำนักงานใหญ่	คุณปราณี	รับชำระหนี้	Receipt	0-2733-2522 0-2733-2523		Active	100,000.00
อ-0001	Agere Systems Microelectronics (Thai) Ltd.	101/32-33 นิคมอุตสาหกรรมนวน ถนนพหลโยธิน กม.46 ค.คลองหนึ่ง อ.คลองหลวง จ.ปทุมธานี 10120		สำนักงานใหญ่		รับชำระหนี้	Receipt	0-2909-0250 0-2909-0240		Active	60

9. วิธี Save Report ให้ไปที่ tab tools เลือก Save Report... > จากนั้นให้เลือก Library ที่จัดเก็บ ในส่วนที่เป็นถามเมื่อให้ดึงรายงาน ต้นฉบับสามารถกำหนดให้โปรแกรมถามตอนเรียกรายงานได้ว่าจะดึงรายงานต้นฉบับหรือรายงานที่ Design และ Click > OK เพื่อ บันทึก

