

ระบบ Enterprise Manager

➤ รายงานรายละเอียดลูกค้าสามารถ Design เพิ่ม Column เลขที่บัตรประชาชนลูกหนี้

1.เข้าที่ระบบ Enterprise Manager >AR Setup > กำหนดรหัสลูกหนี้

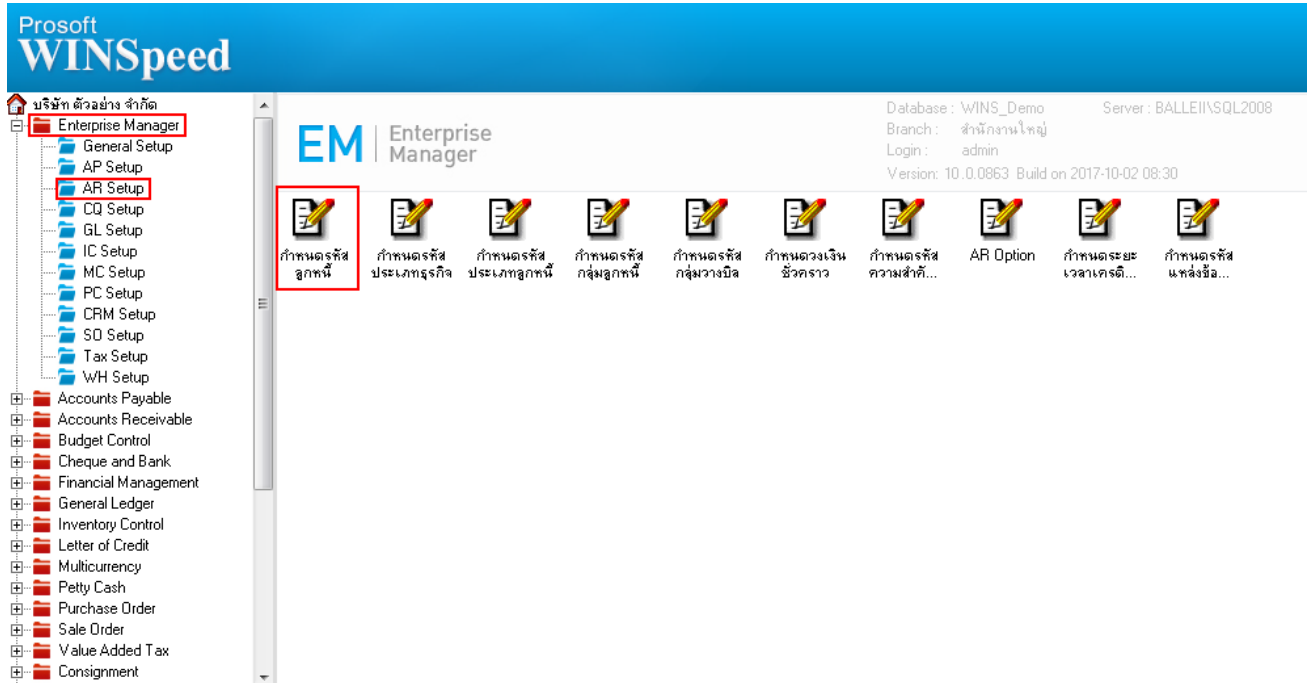

2.เลือก preview

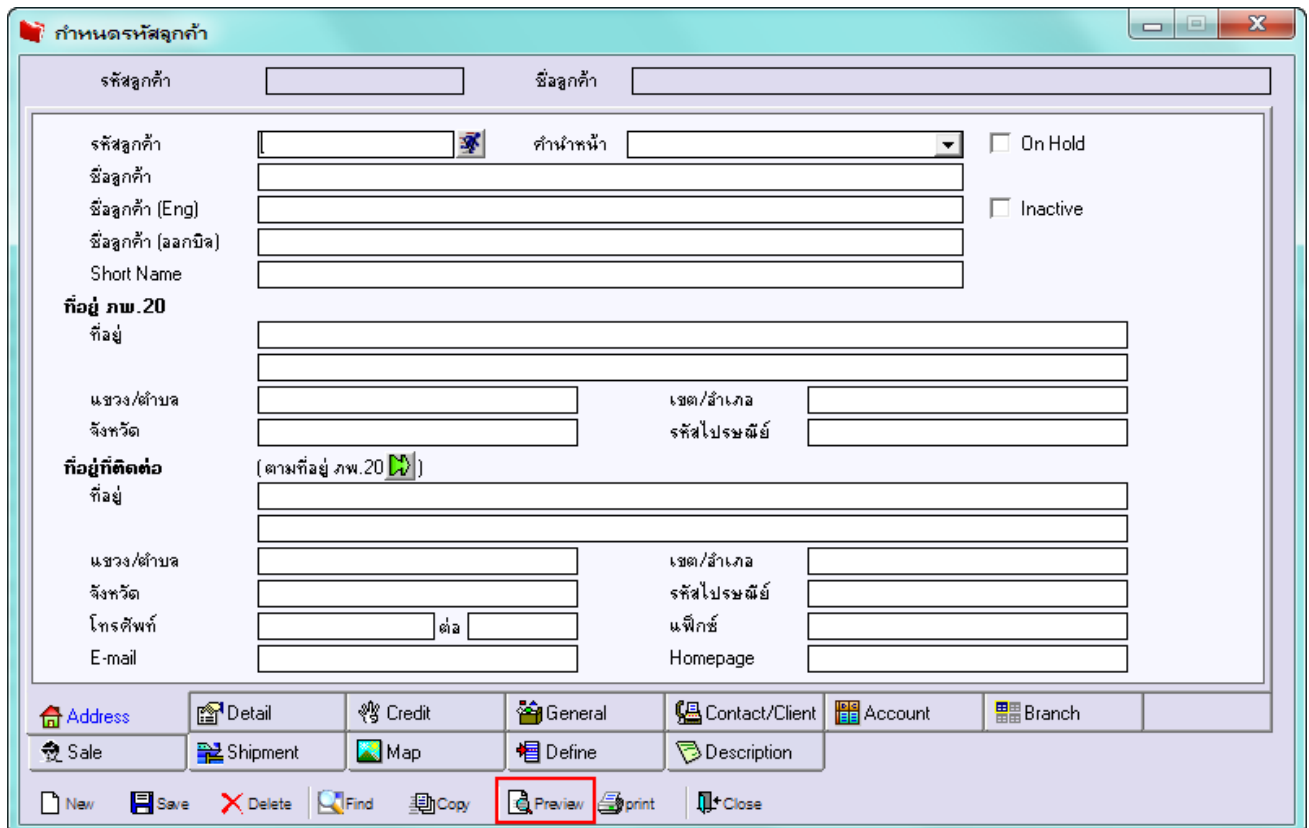

3.กำหนด Range Option ในการเรียกดูข้อมูล จากนั้น Click > OK

รายงานรายละเอียดลูกค้า

Report Options: เรียงตามลูกค้า

Date Options: Range

จากวันที่เป็นลูกค้า: / / ถึง / /

จากรหัสลูกค้า: ก-0001 ถึง ล-0004

จากรหัสพนักงานขาย: ถึง

จากรหัสกลุ่มลูกค้า: ถึง

จากรหัสประเภทลูกค้า: ถึง

จากรหัสประเภทธุรกิจ: ถึง

จากรหัสเขตการขาย: ถึง

จากรหัสช่องทางการจำหน่าย: ถึง

สถานะลูกค้า: Active On Hold Inactive

Range Import SQL OK Close

4.เลือกที่ Design เพื่อเพิ่ม Column เลขที่บัตรประชาชนลูกค้า

DEMO บริษัท ตัวอย่าง จำกัด
 รายงานรายละเอียดลูกค้า - เรียงตามลูกค้า
 จากรหัสลูกค้า ก-0001 ถึง ล-0004

พิมพ์วันที่: 03 ตุลาคม 2560 เวลา: 16:57 หน้า 1 / 2

รหัสลูกค้า	ชื่อกู้	ที่อยู่	เลขประจำตัวเสียภาษี ภาษา	ประเภทภาษา	ชื่อผู้ติดต่อ	E-mail	โทรศัพท์	แฟกซ์	Status	เครดิต(วัน)	วงเงินเครดิต
ก-0002	บริษัท กรุงเทพมหานคร จำกัด (มหาชน)	83/1 หมู่4 อ.ทองโอสถ จ. ลำไทร อ.วังน้อย จ.พระนครศรีอยุธยา 54000	1775493412241	00001	สาขาอ้ออ		035-271-980 , 035-214-940-2	035-271-556	Active	30	500,000.00
ล-0001	ห้างหุ้นส่วนจำกัด สม เอ็นจิเนียริง	692/84 อ.พิจิตรมงคลสงคราม ต.ปากเพรียว อ.เมือง จ.สระบุรี 18000			สำนักงานใหญ่		036-361-488	036-361-489	Active	30	300,000.00
ล-0002	บริษัท ควอลิตี้เรอามีท จำกัด	59 หมู่4 ต.ปอแดง อ.ท่าช้าง จ.ลำปาง 52190			สำนักงานใหญ่		054-366-318	054-366-319	Active	30	50,000.00
ล-0003	บริษัท คอนเนคเตอร์ เอ็ม แอนด์ อี จำกัด	79/22 หมู่ที่20 อ.เทพารักษ์ ต.บางลิ้นจี่ อ.บางลิ้น จ.สมุทรปราการ 10540			สำนักงานใหญ่		0-2755-3266	0-2755-3265	Active	30	25,000.00
ล-0004	บริษัท คาร์ดิแนล เอสท์ 222 (ประเทศไทย) จำกัด	เลขที่ 7/111 หมู่4 ถนนทางหลวงสาย 331 ต.บางไทร อ.บางบาล จ.พระนครศรีอยุธยา 10520			สำนักงานใหญ่	มาร์ค ช็องเจ็ค	038-650-000	038-640-144	Active	30	100,000.00
ล-0001	บริษัท จอห์นสัน แลนด์ จอห์นสัน (ไทย) จำกัด	106 หมู่4 นิคมอุตสาหกรรมลาดกระ บัง อ.เมือง จ.นนทบุรี 11000			สำนักงานใหญ่	บงกช ฒ ลำขุน	0-2725-3000	0-2739-7139	Active	30	1,000,000.00

5. Click ขวา เลือก Add... > Column

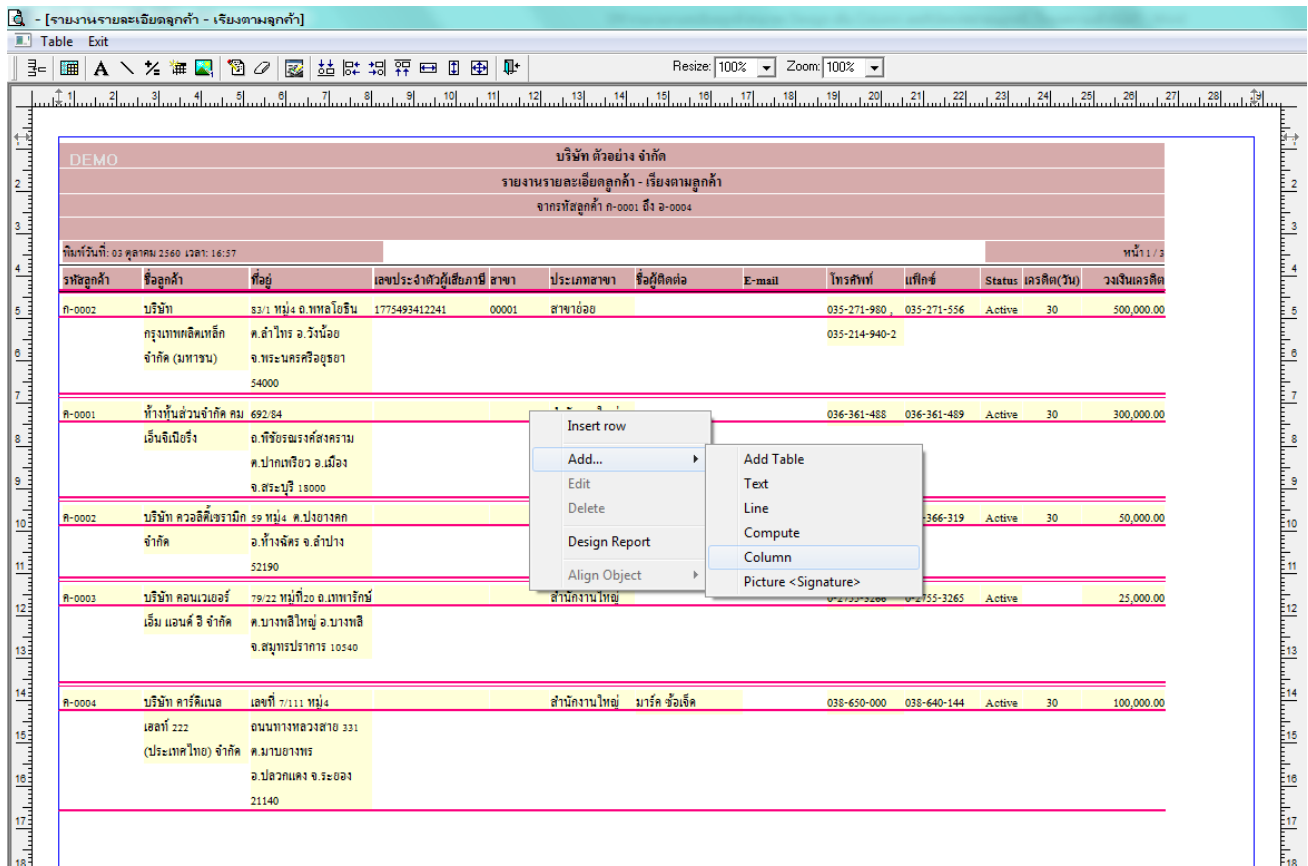

6. เลือก Column เป็น cardno : ! เพื่อที่จะดึง เลขที่บัตรประชาชนลูกค้านี้ จากนั้นทำการกำหนดในส่วนอื่นๆ เช่น รูปแบบขนาดตัวอักษร ตามต้องการจากนั้น Click > OK

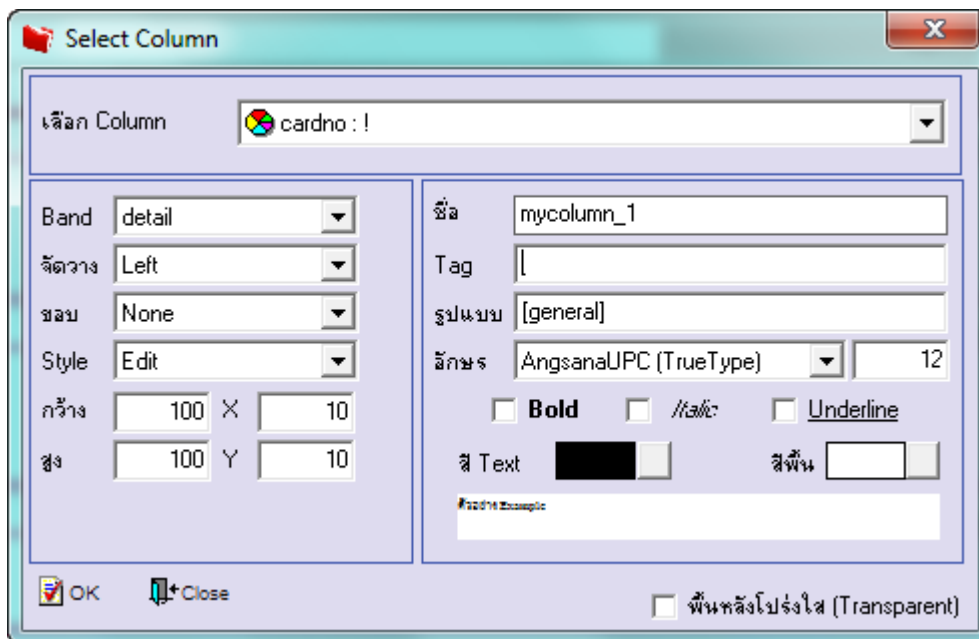

7. เมื่อจัดตำแหน่งเสร็จแล้วให้ Click > Exit Design Mode

รหัสลูกค้า	ชื่อลูกค้า	ที่อยู่	เลขประจำตัวผู้เสียภาษี	เลขที่บัตรประชาชนลูกค้า	สาขา	ประเภทสาขา	โทรศัพท์	แฟกซ์	Status	เครดิต(วัน)	วงเงินเครดิต
ก-0002	บริษัท	83/1 หมู่ 4 อ.ท่าเสา ไธสงค์		1234567890123	00001	สาขาอ้ออ	035-271-980 , 035-271-556	035-214-940-2	Active	30	500,000.00
	กรุณาเทคโนโลยี	ต.ลำไทร อ.วังน้อย									
	จำกัด (มหาชน)	จ.พระนครศรีอยุธยา									
		54000									
ค-0001	ห้างหุ้นส่วนจำกัด คม	692/84		1122547855332		สำนักงานใหญ่	036-361-488 , 036-361-489		Active	30	300,000.00
	เอ็นซีเอ็นเอ็น	อ.พิชิตณรงค์สงคราม									
		ต.ปากเกร็ด อ.เมือง									
		จ.สระบุรี 18000									
ค-0002	บริษัท ควอนตัม	59 หมู่ 4 ต.ปรางค์กู่		9987554125551		สำนักงานใหญ่	054-366-318 , 054-366-319		Active	30	50,000.00
	จำกัด	อ.ท่าจตุร อ.ลำปาง									
		52190									
ค-0003	บริษัท คอนเนกซ์	79/22 หมู่ที่ 20 อ.เทพารักษ์				สำนักงานใหญ่	0-2755-3266 , 0-2755-3265		Active		25,000.00
	เอ็ม แอนด์ อี จำกัด	ต.บางเสาธง อ.บางเสาธง									
		จ.สมุทรปราการ 10540									
ค-0004	บริษัท คาร์ดินัล	เลขที่ 7/111 หมู่ 4				สำนักงานใหญ่	038-650-000 , 038-640-144		Active	30	100,000.00
	เฮลท์ 222	ถนนทางหลวงสาย 331									
	(ประเทศไทย) จำกัด	ต.मानาธาร									
		อ.ปอวกแดง จ.ระยอง									
		21140									

8. วิธี Save Report ให้ไปที่ tab tools เลือก Save Report... > จากนั้นให้เลือก Library ที่จัดเก็บ ในส่วนที่เป็นถามเมื่อให้ดึงรายงาน ต้นฉบับสามารถกำหนดให้โปรแกรมถามตอนเรียกรายงาน ได้ว่าจะดึงรายงานต้นฉบับหรือรายงานที่ Design และ Click > OK เพื่อ บันทึก

