

ระบบ Sale Order

➤ รายงานวิเคราะห์กำไรขึ้นต้นของสินค้าตามเลขที่ Invoice สามารถ Design เพิ่ม Column เลขที่อ้างอิง

1.เข้าที่ระบบ Enterprise Manager > AR Setup > กำหนดรหัสลูกหนี้

The screenshot shows the Prosoft WINSpeed software interface. The left sidebar contains a tree view of modules, with 'Inventory Control' expanded to show 'IC Analysis Reports'. The main window displays a list of report options for 'Inventory Control', including 'วิเคราะห์กำไรขึ้นต้นของสินค้าตามเลขที่ Invoice' which is highlighted with a red box. The top right corner shows system information: Database: WINS_Demo, Server: BALLEI\SQL2008, Branch: สำนักงานใหญ่, Login: admin, Version: 10.0.0864 Build on 2017-10-09 08:30.

2.กำหนด Range Option ในการเรียกดูข้อมูล จากนั้น Click > OK

The screenshot shows a dialog box titled 'รายงานวิเคราะห์กำไรขึ้นต้นของสินค้าตามเลขที่ Inv...'. It contains various report options and date ranges. The 'Report Options' dropdown is set to 'เรียงตามเลขที่เอกสาร'. The 'Date Options' dropdown is set to 'This Year'. The date range is from 01/01/2560 to 31/12/2560. The 'จากเลขที่เอกสาร' dropdown is set to 'BL6003-00001'. The 'จากรหัสลูกหนี้' dropdown is set to 'รวมคลัง'. The 'จากรหัสคลังสินค้า' dropdown is set to 'รวมคลัง'. The 'จากรหัสประเภทสินค้า' dropdown is set to 'รวมคลัง'. The 'จากรหัสหมวดสินค้า' dropdown is set to 'รวมคลัง'. The 'จากรหัสกลุ่มสินค้า' dropdown is set to 'รวมคลัง'. The 'จากรหัสยี่ห้อสินค้า' dropdown is set to 'รวมคลัง'. The 'จากรหัสพนักงานขาย' dropdown is set to 'รวมคลัง'. The 'จากรหัส Job' dropdown is set to 'รวมคลัง'. The 'เงื่อนไขขยายสุทธิ:' section has 'หักส่วนลดการค้า' set to 'ไม่หักส่วนลด', 'ผลต่อสต็อก' set to 'ทั้งหมด', and 'อ้างอิงไปกำกับเดิม' set to 'ทั้งหมด'. The 'Range' tab is selected at the bottom.

3. เลือกที่ Design เพื่อเพิ่ม Column เลขที่อ้างอิง

[รายงานวิเคราะห์กำไรขั้นต้นของสินค้าตามเลขที่ Invoice - เรียงตามเลขที่เอกสาร]

Report Tool View Window Help

DEMO บริษัท ตัวอย่าง จำกัด

รายงานวิเคราะห์กำไรขั้นต้นของสินค้าตามเลขที่ Invoice - เรียงตามเลขที่เอกสาร

จากวันที่ 01/01/2560 ถึง 31/12/2560 จากเลขที่เอกสาร BL6003-00001 ถึง BL6003-00001

วันที่วันที่: 10 ตุลาคม 2560 เวลา: 11:34

หน้า 1 / 1

เลขที่เอกสาร	วันที่เอกสาร	หน่วยนับ	จำนวน			มูลค่า			ต้นทุนรวม	กำไร	กำไร(%)
			ขาย	เก็บสินค้า	รับคืนสินค้า	ขายสุทธิ	ขาย	เก็บสินค้า			
BL6003-00001	01/03/2560										
DM-002	น้ำตาล	กิโลกรัม	10.00			10.00	2,000.00	2,000.00	428.97	1,571.03	78.55
DM-003	น้ำบริสุทธิ์	ลิตร	10.00			10.00	1,000.00	1,000.00	63.04	936.96	93.70
DM-004	ผักกาดสด	กิโลกรัม	10.00			10.00	1,000.00	1,000.00	100.59	899.41	89.94
DM-005	เกลือ	กิโลกรัม	10.00			10.00	1,000.00	1,000.00	30.00	970.00	97.00
DM-006	ผงปรุงรส	กิโลกรัม	10.00			10.00	1,000.00	1,000.00	150.98	849.02	84.90
DM-007	วัตถุดิบอื่น	กิโลกรัม	10.00			10.00	1,000.00	1,000.00	130.43	869.57	86.96
DM-008	เม็ดพลาสติก	กิโลกรัม	10.00			10.00	1,000.00	1,000.00	142.16	857.84	85.78
DM-009	เม็ดขุขี้เถ้า	กิโลกรัม	10.00			10.00	1,000.00	1,000.00	101.18	898.82	89.88
DM-010	เม็ดสี	กิโลกรัม	10.00			10.00	1,000.00	1,000.00	101.37	898.63	89.86
DM-999	ผลไม้	กิโลกรัม	10.00			10.00	5,035.00	5,035.00	1,235.82	3,799.18	75.46
FG-001	ผลไม้กระป๋อง	กระป๋อง	10.00			10.00	1,000.00	1,000.00	130.39	869.61	86.96
FG-002	ผักกาดคอง	กระป๋อง	10.00			10.00	1,000.00	1,000.00	92.09	907.91	90.79
FG-333	จำนวนสินค้ารวมอื่น	ม้วน	10.00			10.00	1,000.00	1,000.00	762.73	237.27	23.73
IC-0001	คอมพิวเตอร์ รุ่น SAMSUNG	เครื่อง	10.00			10.00	104,500.00	104,500.00	250,000.00	-145,500.00	-139.23
IC-0002	คอมพิวเตอร์	เครื่อง	10.00			10.00	150,000.00	150,000.00			
IC-0003	ลิ้นชัก	อัน	10.00			10.00	2,500.00	2,500.00	2,821.53	-321.53	-12.86
IC-0004	เครื่อง SCAN สายนิ้วมือ	ตัว	10.00			10.00	45,000.00	45,000.00	157,085.46	-112,085.46	-249.08
รวม	17 รายการ		170.00			170.00	320,035.00	320,035.00	563,376.74	-243,341.74	-76.04
รวมทั้งสิ้น	1 รายการ		170.00			170.00	320,035.00	320,035.00	563,376.74	-243,341.74	-76.04

4. Click ขวา เลือก Add... > Column

[รายงานวิเคราะห์กำไรขั้นต้นของสินค้าตามเลขที่ Invoice - เรียงตามเลขที่เอกสาร]

Table Exit

DEMO บริษัท ตัวอย่าง จำกัด

รายงานวิเคราะห์กำไรขั้นต้นของสินค้าตามเลขที่ Invoice - เรียงตามเลขที่เอกสาร

จากวันที่ 01/01/2560 ถึง 31/12/2560 จากเลขที่เอกสาร BL6003-00001 ถึง BL6003-00001

วันที่วันที่: 10 ตุลาคม 2560 เวลา: 11:34

หน้า 1 / 1

เลขที่เอกสาร	วันที่เอกสาร	หน่วยนับ	จำนวน			มูลค่า			ต้นทุนรวม	กำไร	กำไร(%)
			ขาย	เก็บสินค้า	รับคืนสินค้า	ขายสุทธิ	ขาย	เก็บสินค้า			
BL6003-00001	01/03/2560										
DM-002	น้ำตาล	กิโลกรัม	10.00			10.00	2,000.00	2,000.00	428.97	1,571.03	78.55
DM-003	น้ำบริสุทธิ์	ลิตร	10.00			10.00	1,000.00	1,000.00	63.04	936.96	93.70
DM-004	ผักกาดสด	กิโลกรัม	10.00			10.00	1,000.00	1,000.00	100.59	899.41	89.94
DM-005	เกลือ	กิโลกรัม	10.00			10.00	1,000.00	1,000.00	30.00	970.00	97.00
DM-006	ผงปรุงรส	กิโลกรัม	10.00			10.00	1,000.00	1,000.00	150.98	849.02	84.90
DM-007	วัตถุดิบอื่น	กิโลกรัม	10.00			10.00	1,000.00	1,000.00	130.43	869.57	86.96
DM-008	เม็ดพลาสติก	กิโลกรัม	10.00			10.00	1,000.00	1,000.00	142.16	857.84	85.78
DM-009	เม็ดขุขี้เถ้า	กิโลกรัม	10.00			10.00	1,000.00	1,000.00	101.18	898.82	89.88
DM-010	เม็ดสี	กิโลกรัม	10.00			10.00	1,000.00	1,000.00	101.37	898.63	89.86
DM-999	ผลไม้	กิโลกรัม	10.00			10.00	5,035.00	5,035.00	1,235.82	3,799.18	75.46
FG-001	ผลไม้กระป๋อง	กระป๋อง	10.00			10.00	1,000.00	1,000.00	130.39	869.61	86.96
FG-002	ผักกาดคอง	กระป๋อง	10.00			10.00	1,000.00	1,000.00	92.09	907.91	90.79
FG-333	จำนวนสินค้ารวมอื่น	ม้วน	10.00			10.00	1,000.00	1,000.00	762.73	237.27	23.73
IC-0001	คอมพิวเตอร์ รุ่น SAMSUNG	เครื่อง	10.00			10.00	104,500.00	104,500.00	250,000.00	-145,500.00	-139.23
IC-0002	คอมพิวเตอร์	เครื่อง	10.00			10.00	150,000.00	150,000.00			
IC-0003	ลิ้นชัก	อัน	10.00			10.00	2,500.00	2,500.00	2,821.53	-321.53	-12.86
IC-0004	เครื่อง SCAN สายนิ้วมือ	ตัว	10.00			10.00	45,000.00	45,000.00	157,085.46	-112,085.46	-249.08
รวม	17 รายการ		170.00			170.00	320,035.00	320,035.00	563,376.74	-243,341.74	-76.04
รวมทั้งสิ้น	1 รายการ		170.00			170.00	320,035.00	320,035.00	563,376.74	-243,341.74	-76.04

5.เลือก Column เป็น referenceno : ! เพื่อที่จะดึง เลขที่อ้างอิง จากนั้นทำการกำหนดในส่วนอื่นๆ เช่น รูปแบบขนาดตัวอักษร ตามต้องการจากนั้น Click > OK

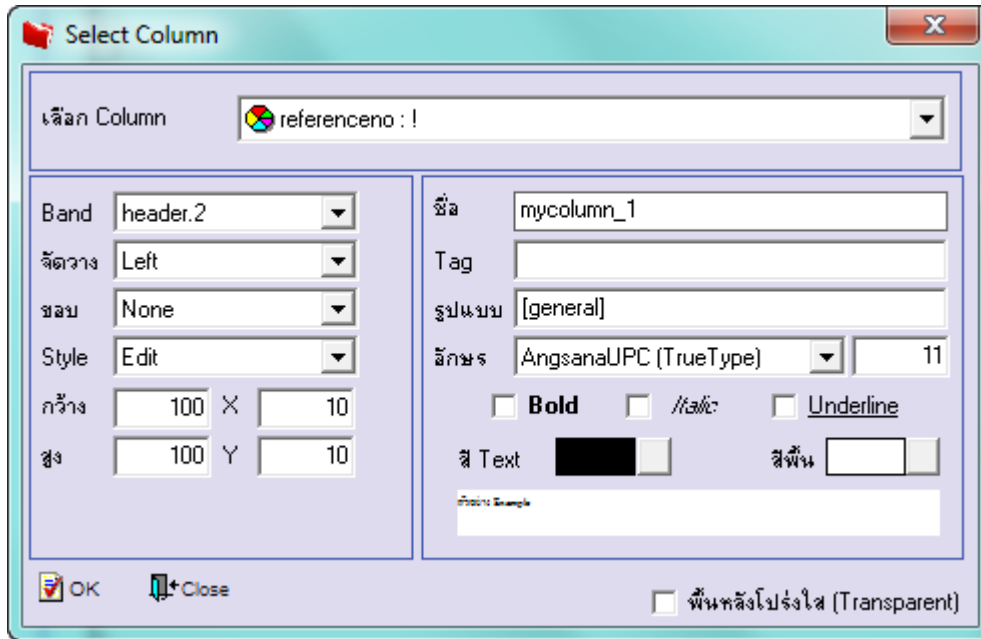

6.เมื่อจัดตำแหน่งเสร็จแล้วให้Click > Exit Design Mode

DEMO บริษัท ตัวอย่าง จำกัด

รายงานวิเคราะห์กำไรขั้นต้นของสินค้าตามเลขที่ Invoice - เรียงตามเลขที่เอกสาร

จากวันที่ 01/01/2560 ถึง 31/12/2560 จากเลขที่เอกสาร BL6003-00001 ถึง BL6003-00001

วันที่วันที่: 10 ตุลาคม 2560 เวลา: 11:34 หน้า 1 / 1

เลขที่เอกสาร	วันที่เอกสาร	หมวดหมู่	เลขที่อ้างอิง	เงินต้น	จ่ายสุทธิ	จ่าย	เงินต้น	จ่ายสุทธิ	ต้นทุนรวม	กำไร	กำไร(%)
BL6003-00001	01/03/2560										
DM-002	น้ำดื่ม	กีโลกรัม	SO6003-00001	10.00	10.00	2,000.00		2,000.00	428.97	1,571.03	78.55
DM-003	น้ำดื่ม	ลิตร	SO6003-00001	10.00	10.00	1,000.00		1,000.00	63.04	936.96	93.70
DM-004	ผักกาดสด	กีโลกรัม	SO6003-00001	10.00	10.00	1,000.00		1,000.00	100.59	899.41	89.94
DM-005	เกลือ	กีโลกรัม	SO6003-00001	10.00	10.00	1,000.00		1,000.00	30.00	970.00	97.00
DM-006	ผงปรุงรส	กีโลกรัม	SO6003-00001	10.00	10.00	1,000.00		1,000.00	150.96	849.02	84.90
DM-007	วิสกี้	กีโลกรัม	SO6003-00001	10.00	10.00	1,000.00		1,000.00	130.43	869.57	86.96
DM-008	เมล็ดข้าวสาลี	กีโลกรัม	SO6003-00001	10.00	10.00	1,000.00		1,000.00	142.16	857.84	85.78
DM-009	เมล็ดทุเรียน	กีโลกรัม	SO6003-00001	10.00	10.00	1,000.00		1,000.00	101.18	898.82	89.88
DM-010	เมล็ดลิ้นจี่	กีโลกรัม	SO6003-00001	10.00	10.00	1,000.00		1,000.00	101.37	898.63	89.86
DM-999	ผลไม้	กีโลกรัม	SO6003-00001	10.00	10.00	5,035.00		5,035.00	1,235.82	3,799.18	75.46
FG-001	ผลไม้กระป๋อง	กระป๋อง	SO6003-00001	10.00	10.00	1,000.00		1,000.00	130.39	869.61	86.96
FG-002	ผักกาดดอง	กระป๋อง	SO6003-00001	10.00	10.00	1,000.00		1,000.00	92.09	907.91	90.79
FG-333	ฉนวนกันความร้อน	ฉนวน	SO6003-00001	10.00	10.00	1,000.00		1,000.00	762.73	237.27	23.73
IC-0001	คอมพิวเตอร์ รุ่น SAMSUNG	เครื่อง	SO6003-00001	10.00	104,500.00			104,500.00	250,000.00	-145,500.00	-139.23
IC-0002	คอมพิวเตอร์	เครื่อง	SO6003-00001	10.00	150,000.00			150,000.00	150,000.00		
IC-0003	ดีฮอริ่ง	อัน	SO6003-00001	10.00	2,500.00			2,500.00	2,821.53	-321.53	-12.86
IC-0004	เครื่อง SCAN สแกนนิ้ว	ตัว	SO6003-00001	10.00	45,000.00			45,000.00	157,085.46	-112,085.46	-249.08
รวม	17 รายการ			170.00	170.00	320,035.00		320,035.00	563,376.74	-243,341.74	-76.04
รวมทั้งสิ้น	1 รายการ			170.00	170.00	320,035.00		320,035.00	563,376.74	-243,341.74	-76.04

7. วิธี Save Report ให้ไปที่ tab tools เลือก Save Report... > จากนั้นให้เลือก Library ที่จัดเก็บ ในส่วนที่เป็นถามเมื่อให้ดึงรายงาน ต้นฉบับสามารถกำหนดให้โปรแกรมถามตอนเรียกรายงานได้ว่าจะดึงรายงานต้นฉบับหรือรายงานที่ Design และ Click > OK เพื่อ บันทึก

