

## ระบบ Sale Order

➤ รายงานใบสั่งจองสินค้าสามารถ Design เพิ่ม Column ขอดคงเหลือ

1.เข้าที่ระบบ Sale Order >SO Reports > ใบสั่งจองสินค้า

The screenshot shows the Prosoft WINSpeed software interface. On the left is a navigation tree with 'Sale Order' expanded to 'SO Reports'. The 'SO Reports' item is highlighted with a red box. The main window displays a list of report options for 'SO | Sale Order'. The 'ใบสั่งจองสินค้า' (Purchase Order) option is highlighted with a red box. Other options include Inquiry, Estimate, ใบเสนอราคา (Quote), and various sales and inventory reports. The top right corner shows system information: Database: WINS\_Demo, Server: BALLEI\SQL2008, Branch: สำนักงานใหญ่, Login: admin, Version: 10.0.0863 Build on 2017-10-02 08:30.

2.กำหนด Range Option ในการเรียกดูข้อมูล จากนั้น Click > OK

The screenshot shows the 'รายงานใบสั่งจองสินค้า' (Purchase Order Report) dialog box. It contains several sections for configuring the report: 'Report Options' with a dropdown menu set to 'เรียงตามวันที่เอกสาร'; 'รายงานแบบ' with radio buttons for 'แสดงแจ้ง' (selected) and 'สรุป'; 'Date Options' with a dropdown set to 'This Year'; and a series of date pickers for 'จากวันที่' (01/01/2560) to 'ถึง' (31/12/2560), and various filters for document type, status, and employee. At the bottom, there are buttons for 'Range', 'Import', 'SQL', 'OK', and 'Close'.

### 3.เลือกที่ Design เพื่อเพิ่ม Column ยอดคงเหลือ

DEMO บริษัท ตัวอย่าง จำกัด  
 รายงานใบสั่งซื้อสินค้า - เรียงตามวันที่เอกสาร (แบบแจกแจง)  
 จากวันที่ 01/01/2560 ถึง 31/12/2560

วันที่พิมพ์: 03 ตุลาคม 2560 เวลา: 10:34 หน้า: 1 / 1

วันที่เอกสาร	เลขที่เอกสาร	เลขที่ PO	รหัสลูกค้า	ชื่อลูกค้า	ชื่อพนักงานขาย	จำนวนเงิน ส่วนลดพิเศษ (เป็นเงิน)	เงินก่อนภาษี	ภาษีขาย	รวมทั้งสิ้น S
รหัสสินค้า	ชื่อสินค้า			จำนวน	หน่วยนับ	ราคาหน่วย	ส่วนลดสินค้า (เป็นเงิน)	จำนวนเงิน	
08/03/2560	OC6003-00001		ก-0002	บริษัท กรุงเทพสหกิจเหล็ก นางสาว วีรดา พลชัย		1,000.00		70.00	1,070.00
	DSE-999	กลไม้		10.00	กิโลกรัม	100.00			1,000.00
	รวม	1	รายการ	รวม	10.00				
	รวมประจำวัน	1	รายการ	รวมเงิน		1,000.00		70.00	1,070.00
21/07/2560	OC6007-00001		ก-0002	บริษัท กรุงเทพสหกิจเหล็ก นางสาว วีรดา พลชัย		5,035.00		352.45	5,387.45
	DSE-999	กลไม้		10.00	กิโลกรัม	503.50			5,035.00
	รวม	1	รายการ	รวม	10.00				
	รวมประจำวัน	2	รายการ	รวมเงิน		6,538.50		457.70	6,996.20
21/07/2560	OC6007-00002		ก-0002	บริษัท กรุงเทพสหกิจเหล็ก นางสาว วีรดา พลชัย		1,503.50		105.25	1,608.75
	DSE-999	กลไม้		1.00	กิโลกรัม	1,503.50			1,503.50
	รวม	1	รายการ	รวม	1.00				
	รวมประจำวัน	2	รายการ	รวมเงิน		6,538.50		457.70	6,996.20
11/09/2560	OC6009-00001		ก-0002	บริษัท กรุงเทพสหกิจเหล็ก นางสาว วีรดา พลชัย		130.00		9.10	139.10
	DSE-002	น้ำตาล		13.00	กิโลกรัม	10.00			130.00
	รวม	1	รายการ	รวม	13.00				
	รวมประจำวัน	2	รายการ	รวมเงิน		230.00		16.10	246.10
11/09/2560	OC6009-00002		ก-0002	บริษัท กรุงเทพสหกิจเหล็ก นางสาว วีรดา พลชัย		100.00		7.00	107.00
	DSE-002	น้ำตาล		10.00	กิโลกรัม	10.00			100.00
	รวม	1	รายการ	รวม	10.00				
	รวมประจำวัน	2	รายการ	รวมเงิน		230.00		16.10	246.10
	รวมทั้งสิ้น	5	รายการ	รวมทั้งสิ้น		7,768.50		543.80	8,312.30

### 4. Click ขวา เลือก Add... > Column

DEMO บริษัท ตัวอย่าง จำกัด  
 รายงานใบสั่งซื้อสินค้า - เรียงตามวันที่เอกสาร (แบบแจกแจง)  
 จากวันที่ 01/01/2560 ถึง 31/12/2560

วันที่พิมพ์: 03 ตุลาคม 2560 เวลา: 10:34 หน้า: 1 / 1

วันที่เอกสาร	เลขที่เอกสาร	เลขที่ PO	รหัสลูกค้า	ชื่อลูกค้า	ชื่อพนักงานขาย	จำนวนเงิน ส่วนลดพิเศษ (เป็นเงิน)	เงินก่อนภาษี	ภาษีขาย	รวมทั้งสิ้น S
รหัสสินค้า	ชื่อสินค้า			จำนวน	หน่วยนับ	ราคาหน่วย	ส่วนลดสินค้า (เป็นเงิน)	จำนวนเงิน	
08/03/2560	OC6003-00001		ก-0002	บริษัท กรุงเทพสหกิจเหล็ก นางสาว วีรดา พลชัย		1,000.00		70.00	1,070.00
	DSE-999	กลไม้		10.00	กิโลกรัม	100.00			1,000.00
	รวม	1	รายการ	รวม	10.00				
	รวมประจำวัน	1	รายการ	รวมเงิน		1,000.00		70.00	1,070.00
21/07/2560	OC6007-00001		ก-0002	บริษัท กรุงเทพสหกิจเหล็ก นางสาว วีรดา พลชัย		5,035.00		352.45	5,387.45
	DSE-999	กลไม้		10.00	กิโลกรัม	503.50			5,035.00
	รวม	1	รายการ	รวม	10.00				
	รวมประจำวัน	2	รายการ	รวมเงิน		6,538.50		457.70	6,996.20
21/07/2560	OC6007-00002		ก-0002	บริษัท กรุงเทพสหกิจเหล็ก นางสาว วีรดา พลชัย		1,503.50		105.25	1,608.75
	DSE-999	กลไม้		1.00	กิโลกรัม	1,503.50			1,503.50
	รวม	1	รายการ	รวม	1.00				
	รวมประจำวัน	2	รายการ	รวมเงิน		6,538.50		457.70	6,996.20
11/09/2560	OC6009-00001		ก-0002	บริษัท กรุงเทพสหกิจเหล็ก นางสาว วีรดา พลชัย		130.00		9.10	139.10
	DSE-002	น้ำตาล		13.00	กิโลกรัม	10.00			130.00
	รวม	1	รายการ	รวม	13.00				
	รวมประจำวัน	2	รายการ	รวมเงิน		230.00		16.10	246.10
11/09/2560	OC6009-00002		ก-0002	บริษัท กรุงเทพสหกิจเหล็ก นางสาว วีรดา พลชัย		100.00		7.00	107.00
	DSE-002	น้ำตาล		10.00	กิโลกรัม	10.00			100.00
	รวม	1	รายการ	รวม	10.00				
	รวมประจำวัน	2	รายการ	รวมเงิน		230.00		16.10	246.10
	รวมทั้งสิ้น	5	รายการ	รวมทั้งสิ้น		7,768.50		543.80	8,312.30

5.เลือก Column เป็น remaqty : ! เพื่อที่จะดึง ยอดคงเหลือ จากนั้นทำการกำหนดในส่วนอื่นๆ เช่น รูปแบบขนาดตัวอักษร ตามต้องการจากนั้น Click > OK

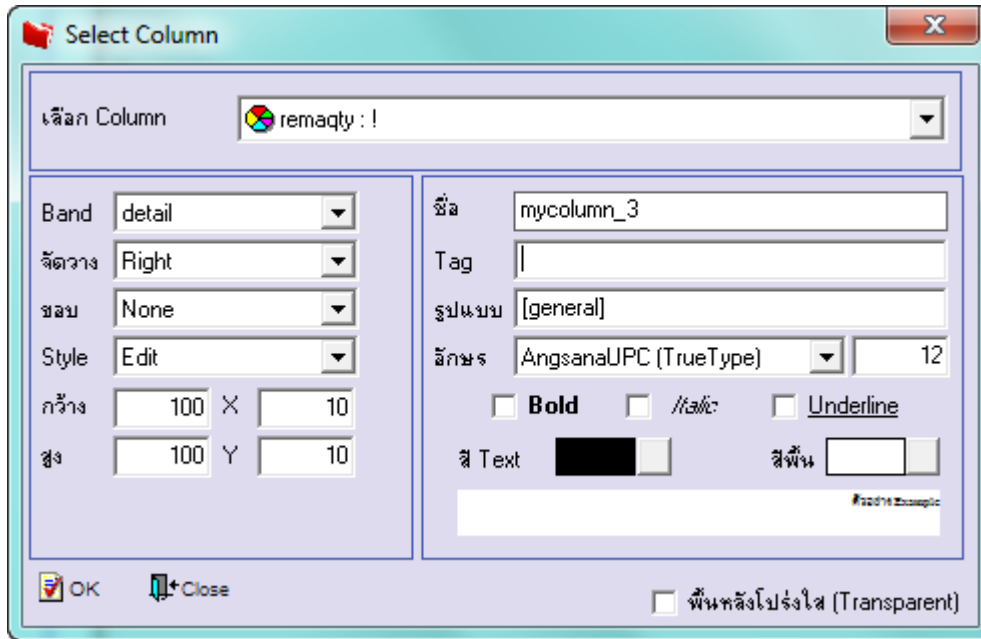

6.เมื่อจัดตำแหน่งเสร็จแล้วให้Click> Exit Design Mode

[จายงานใบสั่งจองสินค้า - เรียงตามวันที่เอกสาร (แบบแจกแจง)]

Table Exit

Resize: 100% Zoom: 100%

บริษัท ตัวอย่าง จำกัด											
รายงานใบสั่งจองสินค้า - เรียงตามวันที่เอกสาร (แบบแจกแจง)											
จากวันที่ 01/01/2560 ถึง 31/12/2560											
วันที่วันที่: 03 ตุลาคม 2560 เวลา: 10:34											
วันที่เอกสาร	เลขที่เอกสาร	เลขที่ PO	รหัสลูกค้า	ชื่อลูกค้า	ชื่อพนักงานขาย	จำนวนเงิน	เงินก่อนภาษี	ภาษีขาย	รวมทั้งสิ้น	S	
รหัสสินค้า	ชื่อสินค้า				จำนวน	หน่วยนับ	ราคาหน่วย	ส่วนลดสินค้า (เป็นเงิน)	จำนวนเงิน	ยอดคงเหลือ	
08/03/2560	OC6003-00001		ก-0002	บริษัท กรุงเทพหัตถ์เหล็ก นางสาว วีรดา 1		1,000.00	1,000.00	70.00	1,070.00		
	DM-999	กลไม้			10.00	กิโลกรัม	100.00		1,000.00	10.00	
	รวม	1	รายการ		รวมเงิน		1,000.00		1,070.00		
	รวมประจำวัน	1	รายการ		รวมเงิน		1,000.00		1,070.00		
21/07/2560	OC6007-00001		ก-0002	บริษัท กรุงเทพหัตถ์เหล็ก นางสาว วีรดา 1		5,035.00	5,035.00	352.45	5,387.45		
	DM-999	กลไม้			10.00	กิโลกรัม	503.50		5,035.00	10.00	
	รวม	1	รายการ		รวมเงิน		10.00				
21/07/2560	OC6007-00002		ก-0002	บริษัท กรุงเทพหัตถ์เหล็ก นางสาว วีรดา 1		1,503.50	1,503.50	105.25	1,608.75		
	DM-999	กลไม้			1.00	กิโลกรัม	1,503.50		1,503.50	1.00	
	รวม	1	รายการ		รวมเงิน		1.00				
	รวมประจำวัน	2	รายการ		รวมเงิน		6,538.50		6,538.50	457.70	6,996.20
11/09/2560	OC6009-00001		ก-0002	บริษัท กรุงเทพหัตถ์เหล็ก นางสาว วีรดา 1		130.00	130.00	9.10	139.10		
	DM-002	น้ำตาล			13.00	กิโลกรัม	10.00		130.00	13.00	
	รวม	1	รายการ		รวมเงิน		13.00				
11/09/2560	OC6009-00002		ก-0002	บริษัท กรุงเทพหัตถ์เหล็ก นางสาว วีรดา 1		100.00	100.00	7.00	107.00		
	DM-002	น้ำตาล			10.00	กิโลกรัม	10.00		100.00	3.00	
	รวม	1	รายการ		รวมเงิน		10.00				
	รวมประจำวัน	2	รายการ		รวมเงิน		230.00		230.00	16.10	246.10
	รวมทั้งสิ้น	5	รายการ		รวมทั้งสิ้น		7,768.50		7,768.50	543.80	8,312.30

7. วิธี Save Report ให้ไปที่ tab tools เลือก Save Report... > จากนั้นให้เลือก Library ที่จัดเก็บ ในส่วนที่เป็นถามเมื่อให้ดึงรายงาน ต้นฉบับสามารถกำหนดให้โปรแกรมถามตอนเรียกรายงานได้ว่าจะดึงรายงานต้นฉบับหรือรายงานที่ Design และ Click > OK เพื่อ บันทึก

