

ระบบ Enterprise Manager

➤ รายงานสินค้าสามารถ Design เพิ่ม Column Sale Stock ได้

1.เข้าที่ระบบ Enterprise Manager > IC Setup > กำหนดรหัสสินค้า

2.กำหนดเลือก Range Option ที่ต้องการดูรายงาน

3.เลือก Design

DEMO บริษัท ตัวอย่าง จำกัด
รายงานสินค้า

วันที่วันที่: 05 มิถุนายน 2560 เวลา: 09:34

รหัสสินค้า	ชื่อสินค้า	หน่วยนับหลัก	ลักษณะสินค้า	การคิดต้นทุน	สถานะ	Inactivedate	ประเภทภาษี	ยอดคงเหลือ	ยอดค้างรับ	ยอดค้างส่ง	ยอดจอง
รหัสหน่วยนับ	ชื่อหน่วยนับ	Barcode	อัตราส่วน	หมายเหตุ							
DM-001	ผลไม้	กิโลกรัม	Normal	Average	A		สินค้า	3,602.00	224.00	305.00	410.00
	กิโลกรัม	กิโลกรัม	123456789	1.00							
	รวม	1	รโศก								
DM-002	น้ำตาล	กิโลกรัม	Normal	Average	A		สินค้า	5,129.00		100.00	
	กิโลกรัม	กิโลกรัม	234567890	1.00							
	รวม	1	รโศก								
DM-003	น้ำตาลซูทรี	ลิตร	Normal	Average	A		สินค้า	2,332.00	10.00	100.00	
	ลิตร	ลิตร	3456789012	1.00							
	รวม	1	รโศก								
DM-004	ผักกาดสด	กิโลกรัม	Normal	Average	A		สินค้า	4,021.00	10.00	400.00	
	กิโลกรัม	กิโลกรัม		1.00							
	รวม	1	รโศก								
DM-005	เกลือ	กิโลกรัม	Normal	Average	A		สินค้า	5,070.00			
	กิโลกรัม	กิโลกรัม		1.00							

4.คลิกขวา Add > Column

DEMO บริษัท ตัวอย่าง จำกัด
รายงานสินค้า

วันที่วันที่: 05 มิถุนายน 2560 เวลา: 09:34

รหัสสินค้า	ชื่อสินค้า	หน่วยนับหลัก	ลักษณะสินค้า	การคิดต้นทุน	สถานะ	Inactivedate	ประเภทภาษี	ยอดคงเหลือ	ยอดค้างรับ	ยอดค้างส่ง	ยอดจอง
รหัสหน่วยนับ	ชื่อหน่วยนับ	Barcode	อัตราส่วน	หมายเหตุ							
DM-001	ผลไม้	กิโลกรัม	Normal	Average	A		สินค้า	3,602.00	224.00	305.00	410.00
	กิโลกรัม	กิโลกรัม	123456789	1.00							
	รวม	1	รโศก								
DM-002	น้ำตาล	กิโลกรัม	Normal	Average	A		สินค้า	5,129.00		100.00	
	กิโลกรัม	กิโลกรัม	234567890	1.00							
	รวม	1	รโศก								
DM-003	น้ำตาลซูทรี	ลิตร	Normal	Average	A		สินค้า	2,332.00	10.00	100.00	
	ลิตร	ลิตร	3456789012	1.00							
	รวม	1	รโศก								
DM-004	ผักกาดสด	กิโลกรัม	Normal	Average	A		สินค้า	4,021.00	10.00	400.00	
	กิโลกรัม	กิโลกรัม		1.00							
	รวม	1	รโศก								

5.เลือก Column เป็น stockqty : ! ตามต้องการเพื่อที่จะดึงข้อมูลจากช่อง Sale Stock กำหนดรายละเอียดในส่วนต่างๆ Click > OK

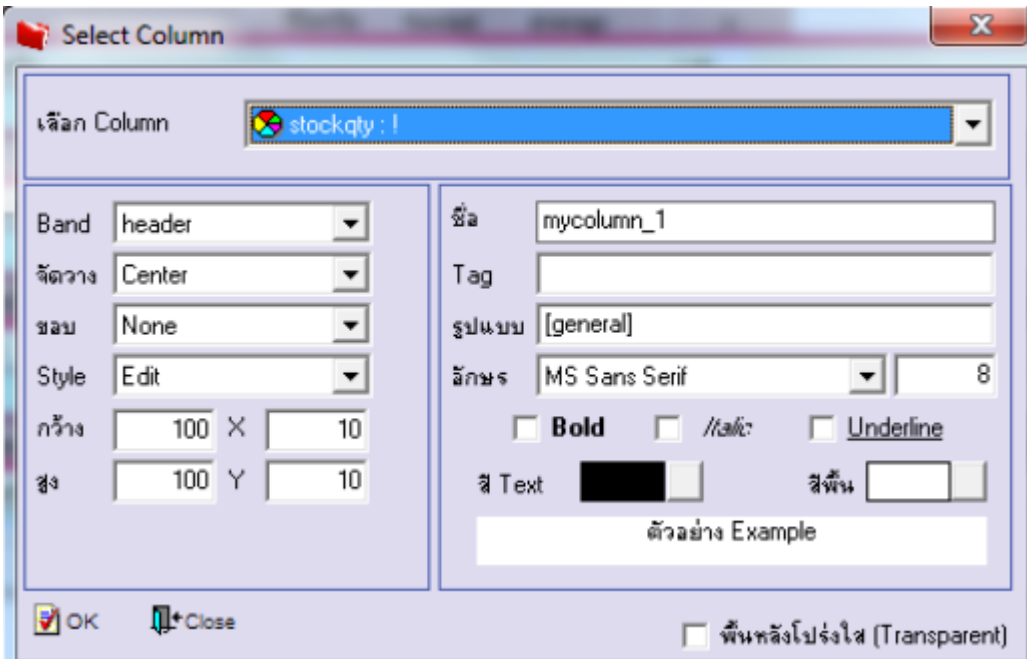

6. คลิก Exit เพื่อออกจากโหมด Design

7.เลือก Tool > Save Report

8.Click เลือก Library ที่ต้องการจัดเก็บ

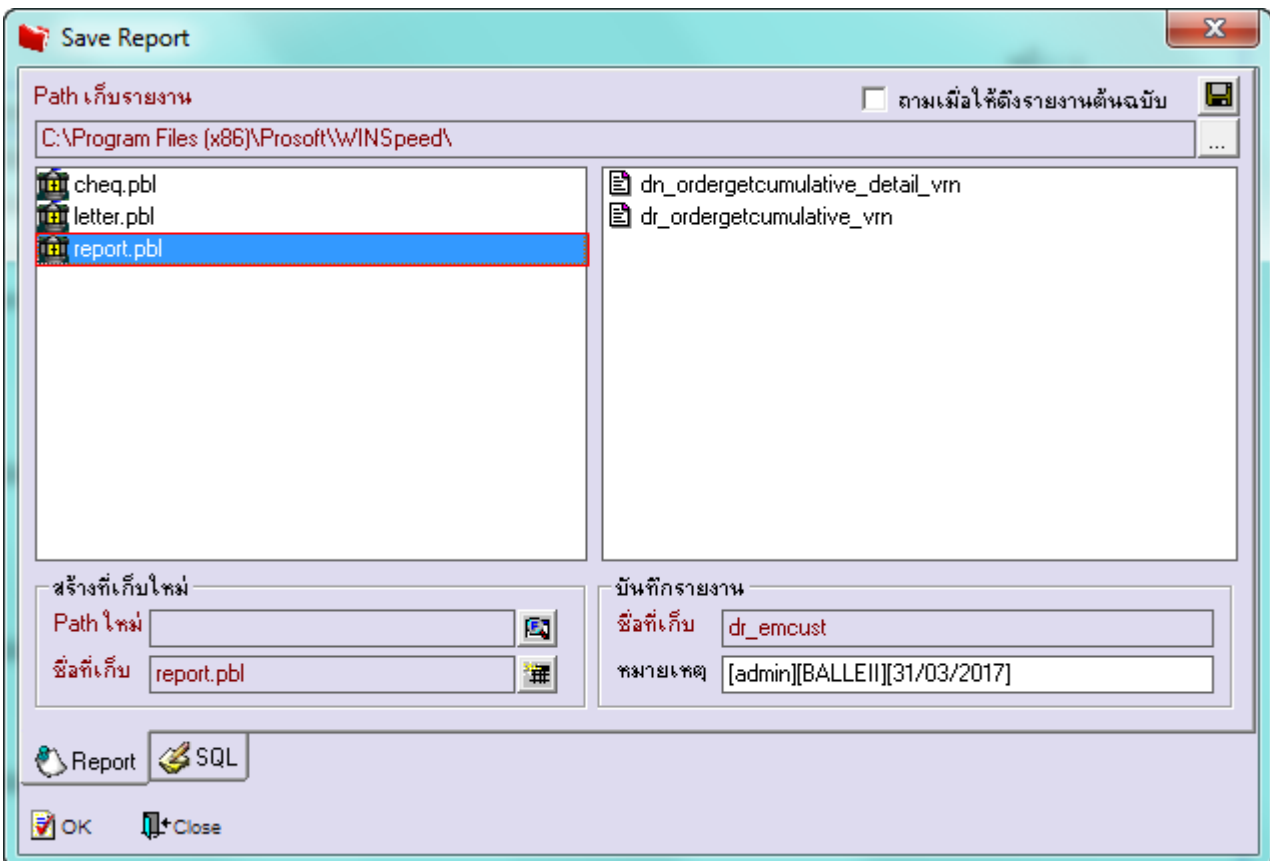

9.เลือก “ถามเมื่อให้ดึงรายงานต้นฉบับ” ในกรณีที่ระบบจะบันทึกสร้างรายงานใหม่ > Click ที่ Icons รูปแผ่นดิสก์  เพื่อทำการบันทึก รายงานใหม่ > OK

