

ระบบ Sale Order

- รายงานวิเคราะห์การขายสุทธิเพิ่มให้มี Report Option เรียงตามประเภทธุรกิจ

1. เข้าที่ระบบ Sale Order > SO Analysis Reports > วิเคราะห์การขายสุทธิ

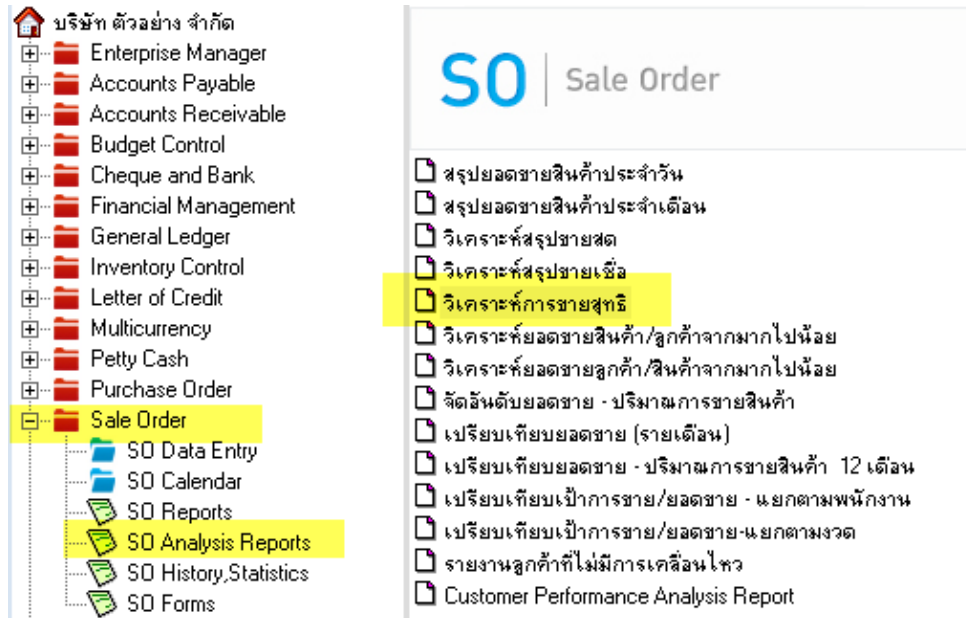

2. สามารถเลือก Report Option เรียงตามประเภทธุรกิจ

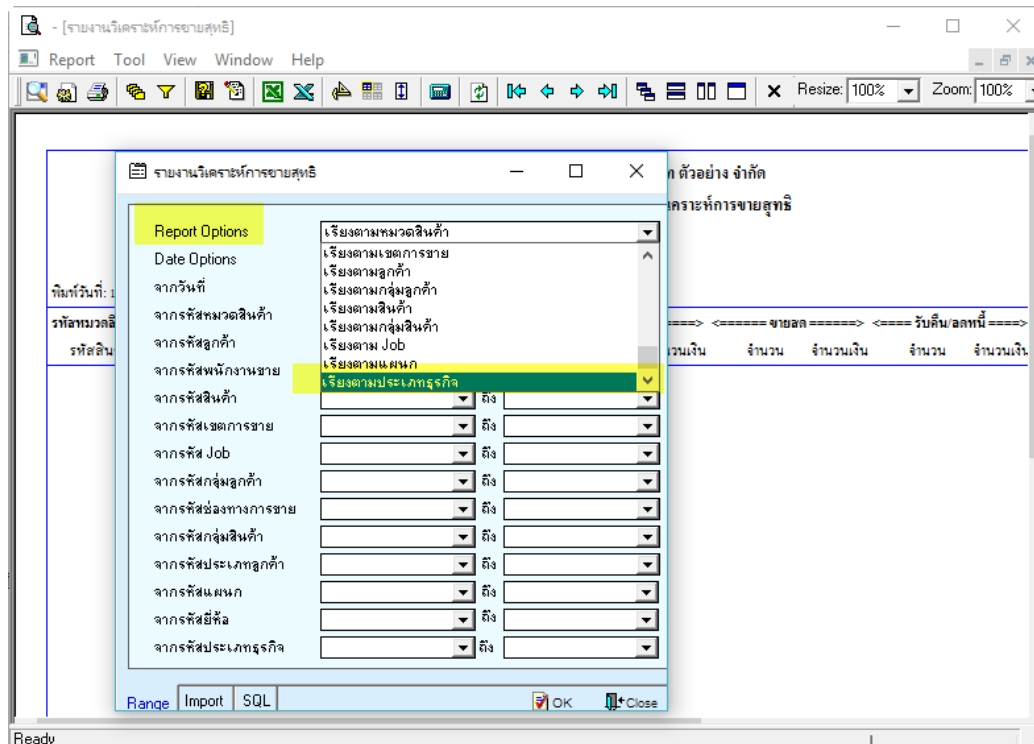



บริษัท โปรซอฟท์ คอมเทค จำกัด

2571/1ซอฟต์แวร์ริสอร์ท ถนนรามคำแหงแขวงห้วยหมากเขตบางกะปิกรุงเทพฯ 10240

โทรศัพท์: 0-2739-5900 (อัตโนมัติ) โทรสาร: 0-2739-5910, 0-2739-5940 <http://www.prosoft.co.th>



ตัวอย่าง รายงานวิเคราะห์การขายสุทธิ เรียงเรียงตามประเภทธุรกิจ

บริษัท ตัวอย่าง จำกัด												
รายงานวิเคราะห์การขายสุทธิ - เรียงตามประเภทธุรกิจ												
วันที่พิมพ์: 14 มิถุนายน 2560 เวลา: 08:59 หน้า 1 / 2												
รหัสประเภทธุรกิจ	ชื่อประเภทธุรกิจ	หน่วยนับ	ขายเชื้อ		ขายลด		รับคืน/ลดหนี้		เก็บหนี้		รวม	
			จำนวน	จำนวนเงิน	จำนวน	จำนวนเงิน	จำนวน	จำนวนเงิน	จำนวน	จำนวนเงิน	จำนวน	จำนวนเงิน
None												
*001	1	1	32.00									32.00
001	ค่าบริการ	ครั้ง	2.00	10,000.00	71.00	596,059.33						73.00 606,059.33
002	ส่วนลดน้ำดื่มสิงห์ 1.5 ลิตร	รายการ	11.00	4,997.17								11.00 4,997.17
004	สุราขาว 40 (ข้างทอง)ขวดใหญ่	ลัง	4.00	3,424.28								4.00 3,424.28
01011	เบียร์สิงห์จวดใหญ่630cc	ลัง	22.00	10,500.00								22.00 10,500.00
01012	เบียร์สิงห์จวดเล็ก330cc	ลัง	7.00	1,500.00								7.00 1,500.00
01013	เบียร์สิงห์กระป๋อง330cc	ขาด	3.00									3.00
01041	เบียร์โคโรน่า(335mL)	ลัง	1.00	6,000.00								1.00 6,000.00
01053	เบียร์สิงห์ไลท์กระป๋อง330cc	ขาด	3.00	690.00								3.00 690.00
01-1	เบียร์-150	ลัง	30.00	11,719.50								30.00 11,719.50
01151	เบียร์อาซากิขวดใหญ่640cc	ลัง	1.00	3,000.00								1.00 3,000.00
01153	เบียร์อาซากิกระป๋อง330cc	ขาด	1.00	1,000.00								1.00 1,000.00
01-3	กาแฟอารบิกโรบัสต้า	ลัง	28.00	7,824.32								28.00 7,824.32
032	สุรา Rock 101 ขวดใหญ่ (4ลูกครึ่ง)	ลัง	1.00	25,000.00								1.00 25,000.00
A00001	เงินสำรอง	ครั้ง	3.00	1,500.00								3.00 1,500.00
A-CANON-01	CANON INK	ชุด	40.00	204,000.00								40.00 204,000.00
C-IBM-LX100	Computer IBM LX100	ชุด	20.00	253,550.00								20.00 253,550.00

