

ระบบ Inventory Control

- รายงานปรับปรุงเพิ่มลดสินค้า สามารถ Design เพิ่มColumn หมายถึง บรรทัดที่ 1 และ บรรทัดที่ 2 ใน รายงานปรับปรุงเพิ่มลดสินค้าได้ จากหน้าจอปรับปรุงเพิ่มลดสินค้าใน Tab Detail

1. เข้าที่ระบบ Inventory Control > IC Reports > ปรับปรุงเพิ่มลดสินค้า

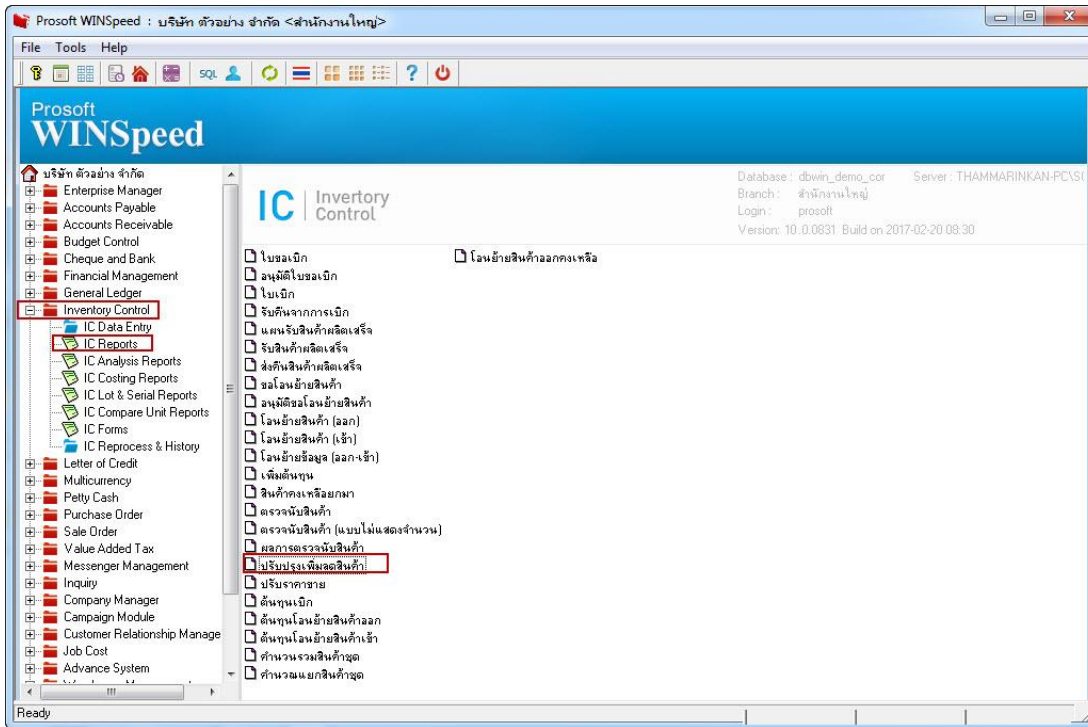

2. กำหนดเลือก Range Option ที่ต้องการดูรายงาน

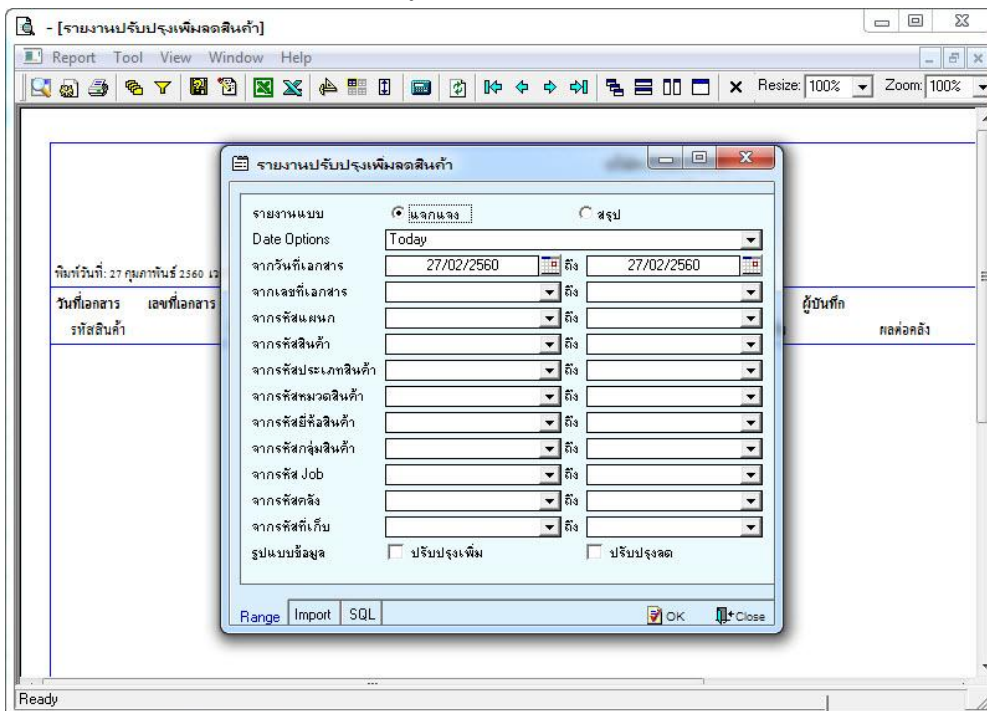

3.เลือก Design

บริษัท ตัวอย่าง จำกัด
รายงานปรับปรุงเพิ่มลดสินค้า (แบบแจกแจง)
จากวันที่เอกสาร 01/01/2559 ถึง 31/12/2559

วันที่วันที่: 27 กุมภาพันธ์ 2560 เวลา: 13:13 หน้า 1 / 1

วันที่เอกสาร	เลขที่เอกสาร	สาขา	หน่วยนับ	แผนก	ผู้บันทึก	ผู้รับสินค้า	จำนวน	ต้นทุนหน่วย	จำนวนเงิน
รหัสสินค้า	ชื่อสินค้า		Job	รหัสคลัง	รหัสเก็บ	พ่อคลัง			
16/09/2559	ICAG5909-00001	สำนักงานใหญ่		แผนกบัญชี		นาง นันทวี สุประชาติ			
IC-0021	กระเบื้องที่ระเบียด	ใบ		01	01	เพิ่มคลัง	2.00	420.00	840.00
รวม	1	รายการ					2.00		840.00
20/10/2559	ICAG5910-00001	สำนักงานใหญ่							
AADM-001	กลไม้	กิโลกรัม		01	01	เพิ่มคลัง	5.00		
รวม	1	รายการ					5.00		
รวมทั้งสิ้น	2	รายการ					7.00		840.00

4.คลิกขวา Add > Column

บริษัท ตัวอย่าง จำกัด
รายงานปรับปรุงเพิ่มลดสินค้า (แบบแจกแจง)
จากวันที่เอกสาร 01/01/2559 ถึง 31/12/2559

วันที่วันที่: 27 กุมภาพันธ์ 2560 เวลา: 11:43 หน้า 1 / 1

วันที่เอกสาร	เลขที่เอกสาร	สาขา	หน่วยนับ	แผนก	ผู้บันทึก	ผู้รับสินค้า	จำนวน	ต้นทุนหน่วย	จำนวนเงิน
รหัสสินค้า	ชื่อสินค้า		Job	รหัสคลัง	รหัสเก็บ	พ่อคลัง			
16/09/2559	ICAG5909-00001	สำนักงานใหญ่		แผนกบัญชี		นาง นันทวี สุประชาติ			
IC-0021	กระเบื้องที่ระเบียด	ใบ		01	01	เพิ่มคลัง	2.00	420.00	840.00
รวม	1	รายการ					2.00		840.00
20/10/2559	ICAG5910-00001	สำนักงานใหญ่							
AADM-001	กลไม้	กิโลกรัม		01	01	เพิ่มคลัง	5.00		
รวม	1	รายการ					5.00		
รวมทั้งสิ้น	2	รายการ					7.00		840.00

5. เลือก Column เป็น remark 1 : ! , remark 2 : ! ตามต้องการ เพื่อที่จะดึง ข้อมูลจากช่อง หมายเหตุ : ในช่องที่ 1 และช่องที่ 2 ใน Tab Detail หน้าจอปรับปรุงเพิ่มลดสินค้า Click > OK

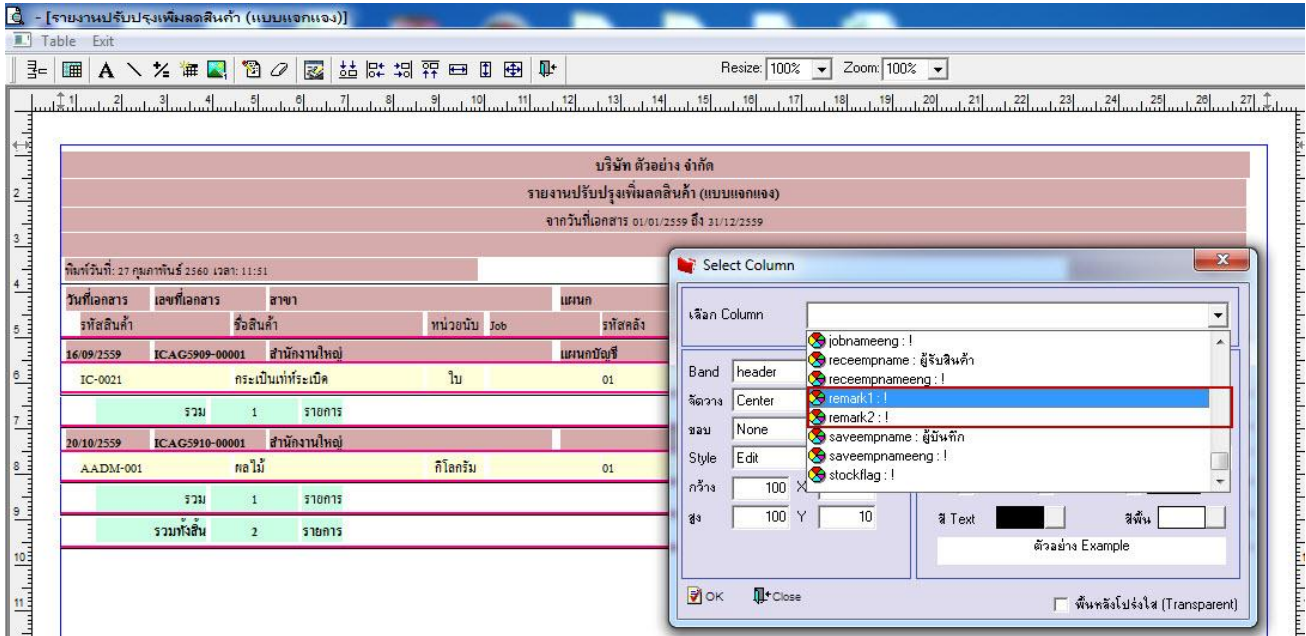

6. คลิก Exit เพื่อออกจากโหมด Design

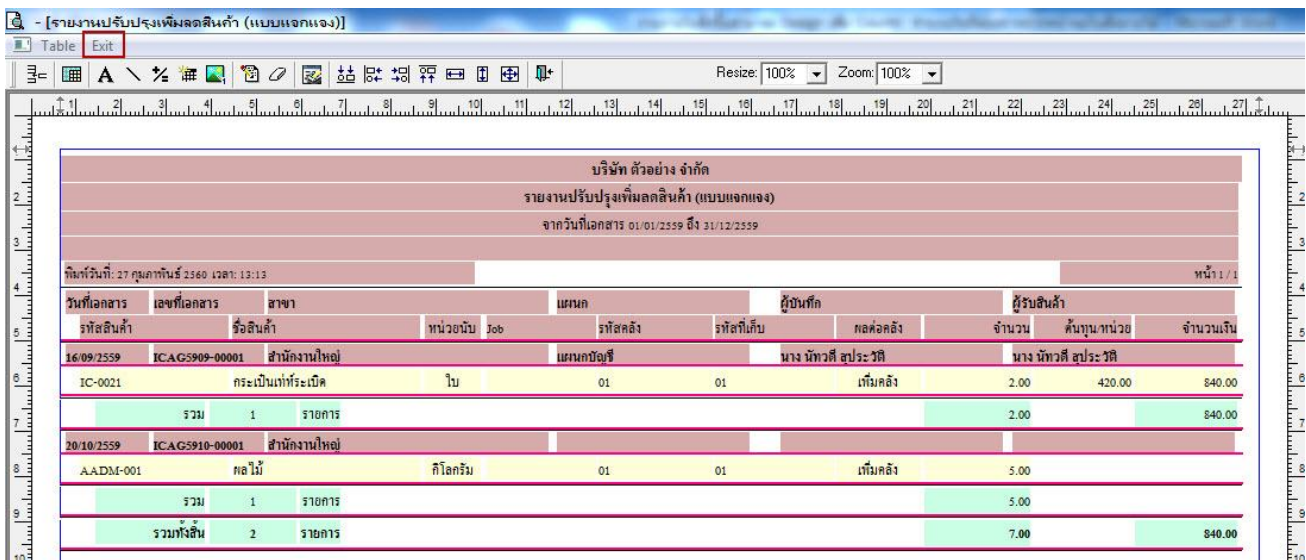

7.เลือก Tool > Save Report

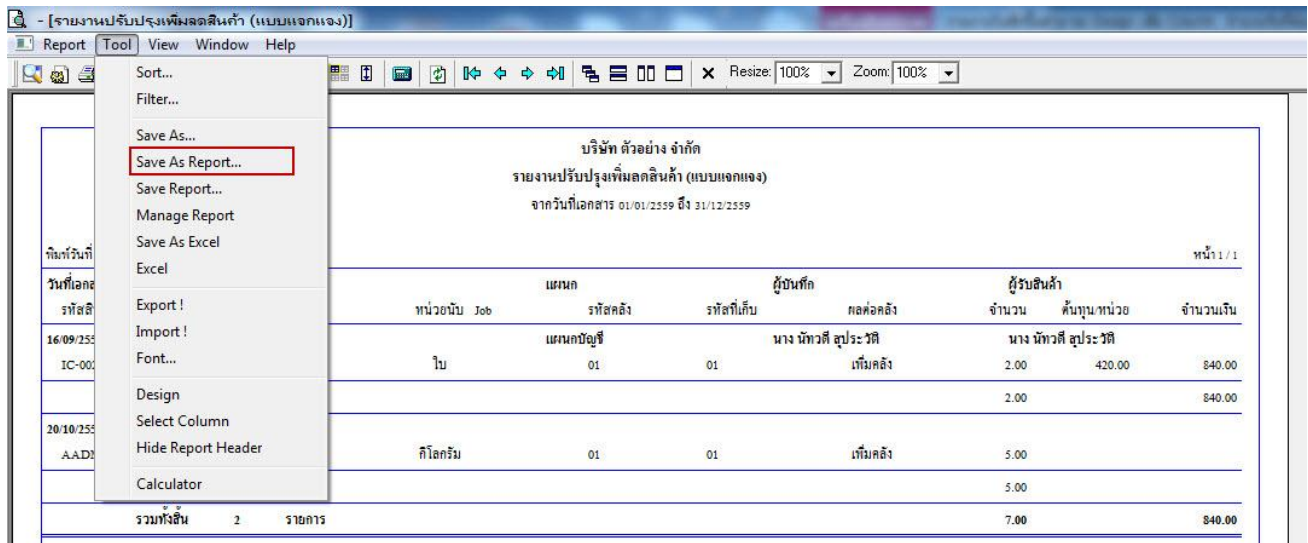

8. Click เลือก Library ที่ต้องการจัดเก็บ

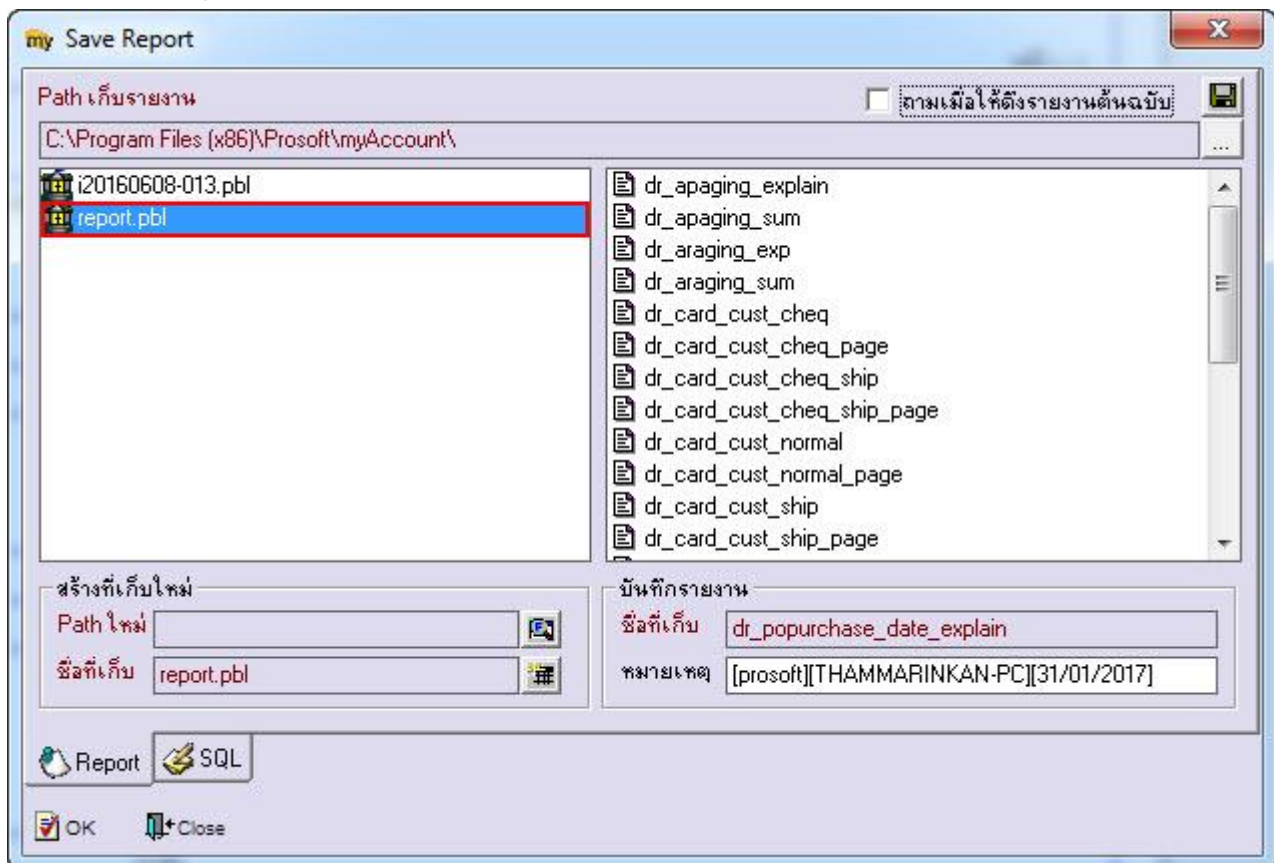

9.เลือก “ถามเมื่อให้ดึงรายงานต้นฉบับ” ในกรณีที่จะบันทึกสร้างรายงานใหม่ > Click ที่ Icons รูปแผ่นดิสก์  เพื่อทำการบันทึก รายงานใหม่ > OK

