

## ระบบ Sale Order

➤ รายงานขายสดสามารถ Design เพิ่ม Column เลขที่ใบจ่ายสินค้าออก(WH)

1.เข้าที่ระบบ Sale Order >SO Reports > ขายสด

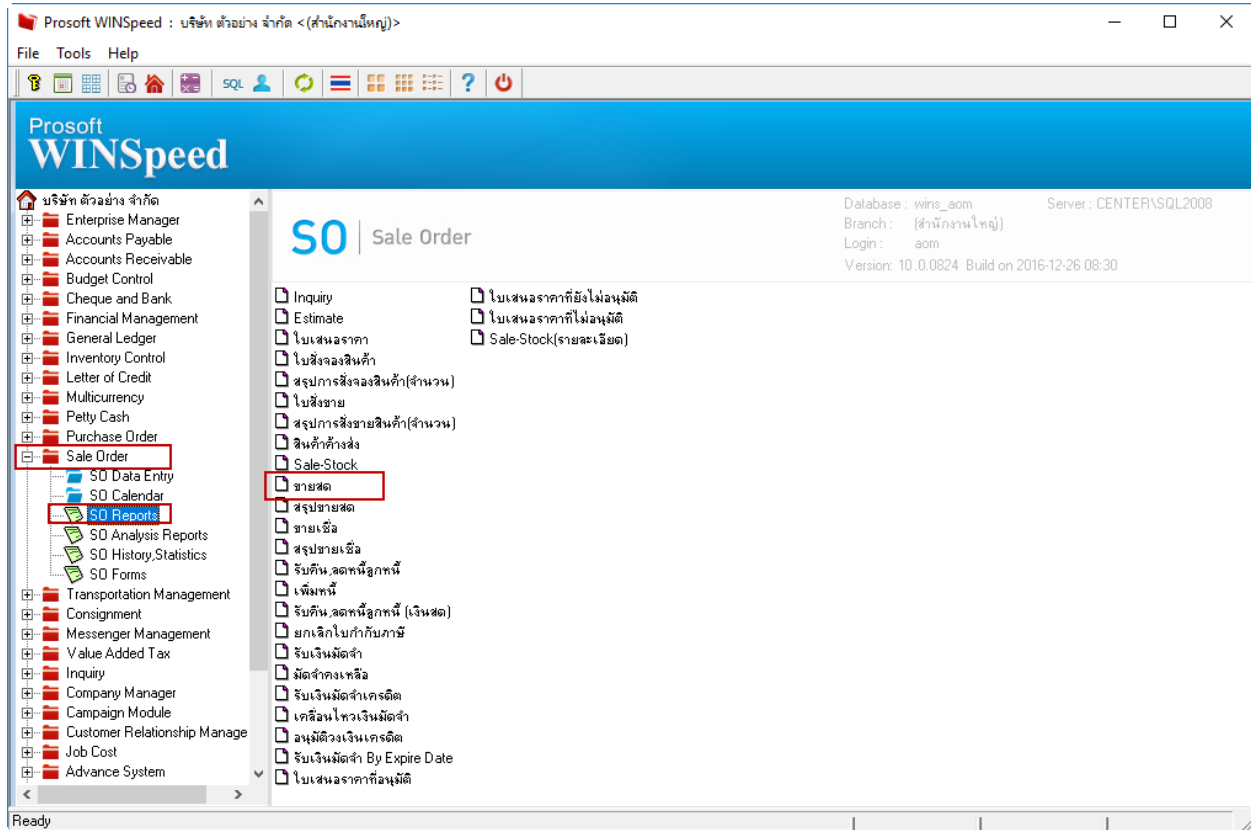

2.กำหนด Range Option ในการเรียกดูข้อมูล จากนั้น Click > OK

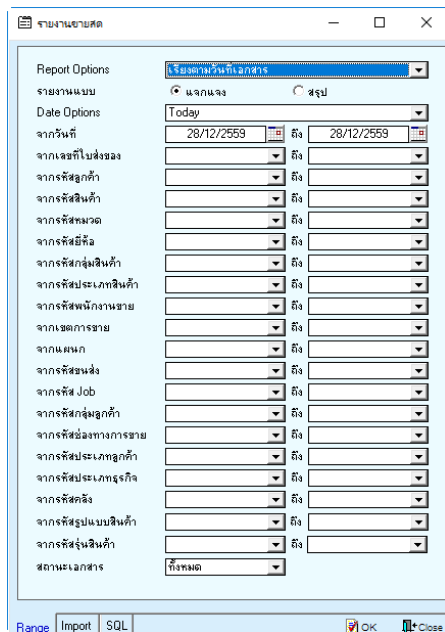

### 3.เลือกที่ Design !เพิ่ม Column เลขที่ใบจ่ายสินค้าออก(WH)

[รายงานขายสด - เรียงตามวันที่เอกสาร (แบบแจกแจง)]  
 Report Tool View Window Help

Resize: 100% Zoom: 100%

บริษัท ตัวอย่าง จำกัด (สำนักงานใหญ่)											
รายงานขายสด - เรียงตามวันที่เอกสาร (แบบแจกแจง)											
จากวันที่ 28/12/2559 ถึง 28/12/2559											
วันที่วันที่: 28 ธันวาคม 2559 เวลา: 13:45											หน้า 1 / 1
วันที่เอกสาร	เลขที่เอกสาร	เลขที่ใบกำกับ	ชื่อลูกค้า	รหัสสำนักงานขาย	รหัสเขต	จำนวนเงิน	ส่วนลดบิล (เป็นเงิน)	เงินมัดจำ	เงินก่อนภาษี	ภาษีขาย	รวมทั้งสิ้น S
รหัสสินค้า	ชื่อสินค้า	จำนวน	หน่วยนับ	ราคาหน่วย	ส่วนลดสินค้า (เป็นเงิน)	จำนวนเงิน					
28/12/2559	CS5912-00001	CS5912-00001	ต่างประเทศ			1,070.00			1,000.00	70.00	1,070.00
	DAM-007	วัตถุกันเสีย				10	กิโลกรัม	100.00			1,000.00
	รวม	1	รายการ			รวม	10				
	รวมประจำวัน	1	รายการ			รวมเงิน			1,000.00	70.00	1,070.00
						รวมเงินทั้งสิ้น			1,000.00	70.00	1,070.00
						รวมเงินทั้งสิ้น			1,000.00	70.00	1,070.00

### 4.Click ขวา เลือก Add... > Column

บริษัท ตัวอย่าง จำกัด (สำนักงานใหญ่)											
รายงานขายสด - เรียงตามวันที่เอกสาร (แบบแจกแจง)											
จากวันที่ 28/12/2559 ถึง 28/12/2559											
วันที่วันที่: 28 ธันวาคม 2559 เวลา: 13:45											หน้า 1 / 1
วันที่เอกสาร	เลขที่เอกสาร	เลขที่ใบกำกับ	ชื่อลูกค้า	รหัสสำนักงานขาย	รหัสเขต	จำนวนเงิน	ส่วนลดบิล (เป็นเงิน)	เงินมัดจำ	เงินก่อนภาษี	ภาษีขาย	รวมทั้งสิ้น S
รหัสสินค้า	ชื่อสินค้า	จำนวน	หน่วยนับ	ราคาหน่วย	ส่วนลดสินค้า (เป็นเงิน)	จำนวนเงิน					
28/12/2559	CS5912-00001	CS5912-00001	ต่างประเทศ			1,070.00			1,000.00	70.00	1,070.00
	DAM-007	วัตถุกันเสีย				10	กิโลกรัม	100.00			1,000.00
	รวม	1	รายการ			รวม	10				
	รวมประจำวัน	1	รายการ			รวมเงิน			1,000.00	70.00	1,070.00
						รวมเงินทั้งสิ้น			1,000.00	70.00	1,070.00
						รวมเงินทั้งสิ้น			1,000.00	70.00	1,070.00

Context menu options: Insert row, Add..., Edit, Delete, Design Report, Align Object, Add Table, Text, Line, Compute, Column, Picture <Signature>

5.เลือก Column เป็น refdocno : ! เพื่อที่จะดึง เลขที่ใบจ่ายสินค้าออก(WH) จากนั้นทำการกำหนดในส่วนอื่นๆ เช่น รูปแบบขนาดตัวอักษร ตามต้องการจากนั้น Click > OK

6.เมื่อจัดตำแหน่ง เสร็จแล้วให้Click > Exit Design Mode

7. วิธี Save Report ให้ไปที่ tab tools เลือก Save Report... > จากนั้นให้เลือก Library ที่จัดเก็บ ในส่วนที่เป็นถามเมื่อให้ดึงรายงาน ต้นฉบับสามารถกำหนดให้โปรแกรมถามตอนเรียกรายงานได้ว่าจะดึงรายงานต้นฉบับหรือรายงานที่ Design และ Click > OK เพื่อ บันทึก

