

## ระบบ Sale Order

➤ รายงานขายเชื่อสามารถ Design เพิ่ม Column รหัสคลังและชื่อคลัง

1.เข้าที่ระบบ Sale Order > SO Reports > ขายเชื่อ

The screenshot shows the Prosoft WINSpeed interface. The left sidebar contains a tree view of modules, with 'Sale Order' expanded to show 'SO Reports'. The 'SO Reports' folder is highlighted with a red box. The main window displays the 'SO | Sale Order' menu with various report options. The 'Sales Report' (รายงานการขายเชื่อ) option is highlighted with a red box. The top right corner shows system information: Database: WINS\_Demo, Server: BALLEI\SQL2008, Branch: สำนักงานใหญ่, Login: admin, Version: 10.0.0820 Build on 2016-11-28 08:30.

2.กำหนด Range Option ในการเรียกดูข้อมูล จากนั้น Click > OK

The screenshot shows the 'รายงานขายเชื่อ' (Sales Report) dialog box. The 'Report Options' dropdown is set to 'รายงานตามวันที่เอกสาร'. The 'รายงานแบบ' (Report Type) is set to 'แนกแจง' (Summary). The 'Date Options' are set to 'Today'. The 'จากวันที่' (From Date) is 01/12/2559 and the 'ถึง' (To Date) is 01/12/2559. The dialog box contains a list of report options with dropdown menus for each, including 'จากเลขที่เอกสาร', 'จากรหัสลูกค้า', 'จากรหัสสินค้า', 'จากรหัสหมวด', 'จากรหัสยี่ห้อ', 'จากรหัสกลุ่มสินค้า', 'จากรหัสประเภทสินค้า', 'จากรหัสพนักงานขาย', 'จากเขตการขาย', 'จากแผนก', 'จากรหัสขนส่ง', 'จากรหัส Job', 'จากรหัสกลุ่ม', 'จากรหัสช่องทางการขาย', 'จากรหัสประเภทลูกค้า', 'จากรหัสประเภทธุรกิจ', 'จากรหัสคลัง', 'จากรหัสรูปแบบสินค้า', 'จากรหัสรุ่นสินค้า', and 'สถานะเอกสาร'. The 'สถานะเอกสาร' (Document Status) is set to 'ทั้งหมด' (All). The dialog box has 'Range', 'Import', and 'SQL' buttons at the bottom left, and 'OK' and 'Close' buttons at the bottom right.

3.เลือกที่ Design เพื่อที่จะเพิ่ม Column รายงานขายเชื่อสามารถ Design เพิ่ม Column รหัสคลังและชื่อคลัง

DEMO

บริษัท ตัวอย่าง จำกัด  
 รายงานขายเชื่อ - เรียงตามวันที่เอกสาร (แบบแจกแจง)  
 จากวันที่ 01/12/2559 ถึง 01/12/2559

วันที่วันที่: 01 ธันวาคม 2559 เวลา: 11:31 หน้า 1 / 1

วันที่เอกสาร รหัสสินค้า	เลขที่ใบกำกับ ซื้อสินค้า	ชื่อลูกค้า	เครดิต (วัน)	วันที่ครบกำหนด	รหัสพนักงานขาย รหัสเขต	จำนวน หน่วยนับ	จำนวนเงิน ส่วนลดพิเศษ (เป็นเงิน)	เงินมัดจำ ราคาหน่วย	เงินก่อนภาษี ส่วนลดสินค้า (เป็นเงิน)	ภาษีขาย	รวมทั้งเงิน S
01/12/2559	BL5912-00001	BL5912-00001	บริษัท คุรุเทพเชียงใหม่	30	31/12/2559	EMP-00005 02	17,000.00		17,000.00	1,190.00	18,190.00
	DLM-003	น้ำบริสุทธิ์				550.00	ดีคร	20.00			11,000.00
	DLM-004	ผักกาดสด				500.00	ทีโลกริม	12.00			6,000.00
	รวม	2	รายการ		รวม	1,050.00					
	รวมประจำวัน	1	รายการ		รวมเงิน		17,000.00		17,000.00	1,190.00	18,190.00
	รวมทั้งสิ้น	1	รายการ		รวมเงินทั้งสิ้น		17,000.00		17,000.00	1,190.00	18,190.00

4. Click ขวา เลือก Add... > Column

DEMO

บริษัท ตัวอย่าง จำกัด  
 รายงานขายเชื่อ - เรียงตามวันที่เอกสาร (แบบแจกแจง)  
 จากวันที่ 01/12/2559 ถึง 01/12/2559

วันที่วันที่: 01 ธันวาคม 2559 เวลา: 11:31 หน้า 1 / 1

วันที่เอกสาร รหัสสินค้า	เลขที่ใบกำกับ ซื้อสินค้า	ชื่อลูกค้า	เครดิต (วัน)	วันที่ครบกำหนด	รหัสพนักงานขาย รหัสเขต	จำนวน หน่วยนับ	จำนวนเงิน ส่วนลดพิเศษ (เป็นเงิน)	เงินมัดจำ ราคาหน่วย	เงินก่อนภาษี ส่วนลดสินค้า (เป็นเงิน)	ภาษีขาย	รวมทั้งเงิน S
01/12/2559	BL5912-00001	BL5912-00001	บริษัท คุรุเทพเชียงใหม่	30	31/12/2559	EMP-00005 02	17,000.00		17,000.00	1,190.00	18,190.00
	DLM-003	น้ำบริสุทธิ์				550.00					11,000.00
	DLM-004	ผักกาดสด				500.00					6,000.00
	รวม	2	รายการ		รวม	1,050.00					
	รวมประจำวัน	1	รายการ		รวมเงิน		17,000.00		17,000.00	1,190.00	18,190.00
	รวมทั้งสิ้น	1	รายการ		รวมเงินทั้งสิ้น		17,000.00		17,000.00	1,190.00	18,190.00

5.เลือก Column เป็น invcode : ! เพื่อที่จะดึง “รหัสคลัง” จากนั้นทำการกำหนดในส่วนอื่นๆ เช่น รูปแบบขนาดตัวอักษร ตามต้องการ จากนั้น Click > OK

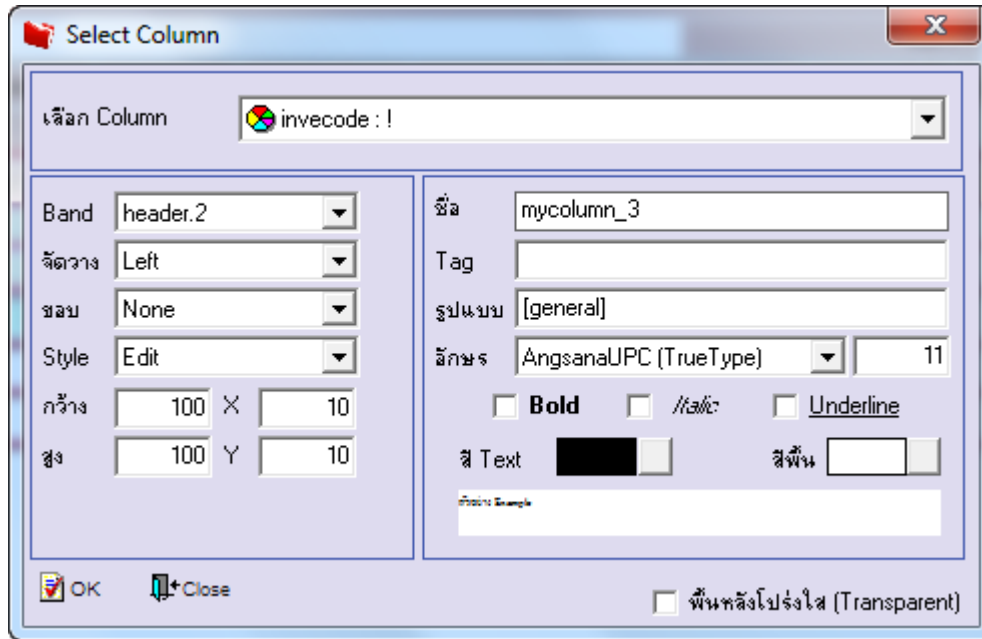

6.เลือก Column เป็น invname : ! เพื่อที่จะดึง “ชื่อคลัง” จากนั้นทำการกำหนดในส่วนอื่นๆ เช่น รูปแบบขนาดตัวอักษร ตามต้องการ จากนั้น Click > OK

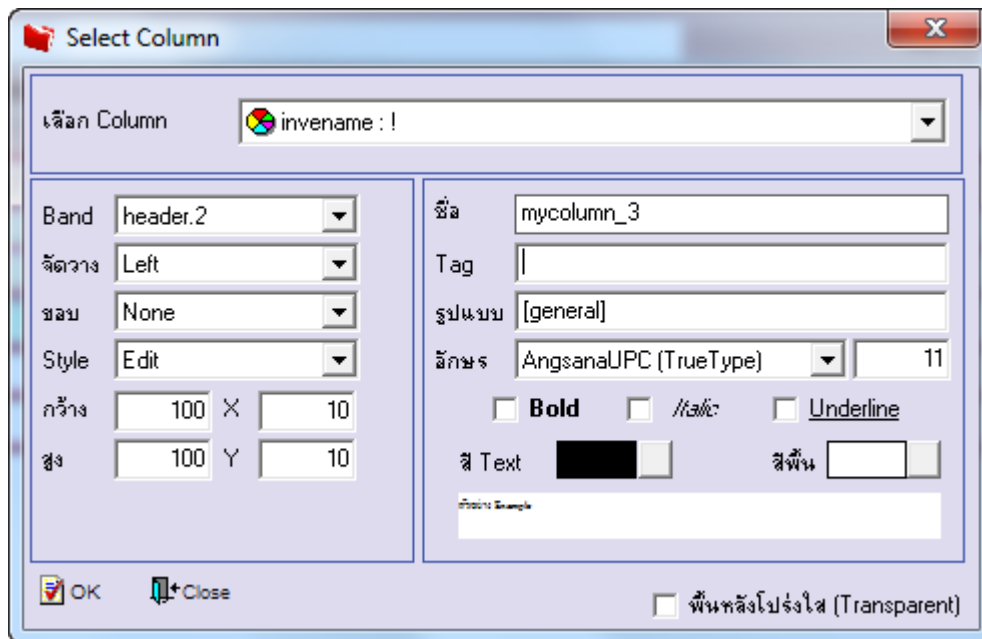

7. เมื่อจัดตำแหน่งเสร็จแล้วให้ Click > Exit Design Mode

วันที่เอกสาร	เลขที่เอกสาร	เลขที่ใบกำกับ	ชื่อลูกค้า	เครดิต (วัน)	วันที่ครบกำหนด	รหัสพนักงานขาย	รหัสเขต	จำนวนเงิน	รหัสคลัง	ชื่อคลัง	เงินก่อนภาษี	ภาษีขาย	รวมทั้งสิ้น	S
01/12/2559	BL5912-00001	BL5912-00001	บริษัท กรุ๊ปเทคโนโลยี	30	31/12/2559	EMP-00005	02	17,000.00	01	คลังรวมคันทรง	17,000.00	1,190.00	18,190.00	
	DM-003	น้ำเบรุตาร์						550.00		ลิตร			11,000.00	
	DM-004	ผักกาดสด						500.00		กิโลกรัม	12.00		6,000.00	
	รวม	2	รายการ			รวม		1,050.00						
	รวมประจำวัน	1	รายการ			รวมเงิน		17,000.00			17,000.00	1,190.00	18,190.00	
	รวมทั้งสิ้น	1	รายการ			รวมเงินทั้งสิ้น		17,000.00			17,000.00	1,190.00	18,190.00	

8. วิธี Save Report ให้ไปที่ tab tools เลือก Save Report... > จากนั้นให้เลือก Library ที่จัดเก็บ ในส่วนที่เป็นถามเมื่อให้ดึงรายงาน ต้นฉบับสามารถกำหนดให้โปรแกรมถามตอนเรียกรายงาน ได้ว่าจะดึงรายงานต้นฉบับหรือรายงานที่ Design และ Click > OK เพื่อ บันทึก

Save Report

Path เก็บรายงาน  ตามเมื่อให้ดึงรายงานต้นฉบับ

C:\Program Files (x86)\Prosoft\WINSpeed\

cheq.pbl

report.pbl

dr\_socreditsale\_docudate\_sum

สร้างที่เก็บใหม่

Path ใหม่

ชื่อที่เก็บ report.pbl

บันทึกรายงาน

ชื่อที่เก็บ dr\_socreditsale\_docudate\_explain

หมายเลข [admin][BALLEN][01/12/2016]

Report SQL

OK Close