

ระบบ Sale Order

➤ ฟอรั่มขายเชื่อสามารถ Design เพิ่ม Column รหัสแผนก ชื่อแผนกและชื่อแผนก(Eng)

1. เข้าที่ระบบ Sale Order > SO Data Entry > ขายเชื่อ

Prosoft WINSpeed

SO | Sale Order

Database: WINS_Demo Server: BALLEI\SQL2008
Branch: สำนักงานใหญ่
Login: admin Demo
Version: 10.0.0815 Build on 2016-10-25 08:30

SO Data Entry

ขายเชื่อ

2. เรียกค้นหาข้อมูลหรือทำรายการใหม่จากนั้นให้ Click > Print

ขายเชื่อ

Invoice/Tax invoice

รหัสลูกค้า: ๒-0004 บริษัท การ์ดเนล เฮลท์ 222 (ประเทศ... เลขที่ใบส่งของ: BL5911-00010 วันที่ใบส่งของ: 23/11/2559
ชื่อผู้ติดต่อ: มาร์ค ช้อเจ็ด เลขที่ใบกำกับ: BL5911-00010 วันที่ใบกำกับ: 23/11/2559
อ้างถึง SO No. ใบจ่ายสินค้า อ้างถึง App. Quo.

Customer PO	วันที่นับเครดิต	เครดิต (วัน)	วันที่ครบกำหนด	วันที่นัดชำระ	วันที่กำหนดส่ง	ขนส่งโดย	พนักงานขาย
23/11/2559	30	23/12/2559	23/12/2559	/ /			นางสาว กรรณิการ์ สารนาท

No.	รหัสสินค้า	ชื่อสินค้า	คลัง	ที่เก็บ	หน่วยนับ	จำนวน	ราคา/หน่วย	ส่วนลด	จำนวนเงิน
1	FG-001	ผลไม้กระป๋อง	01	01	กระป๋อง	360.00	59.00		21,240.00
2						.00	.00		.00
3						.00	.00		.00
4						.00	.00		.00
5						.00	.00		.00
6						.00	.00		.00
7						.00	.00		.00

จำนวนเงินรวม: 21,240.00

ส่วนลดการค้า: 21,240.00

ตัดเงินมัดจำ: 21,240.00

ฐานภาษี: 21,240.00 อัตราภาษี(%): 7.00 1,486.80

รวมทั้งสิ้น: 22,726.80

Print

3.เลือกฟอร์มพิมพ์ใบสั่งขาย > Click OK

No.	D	ชื่อ Form	คำอธิบาย	Form Path
1	<input checked="" type="checkbox"/>	dr_so_saleorder_tax	ฟอร์มใบส่งของ/ใบกำกับภาษี	C:\Program Files\Prosoft\WINSpeed\FORMS\soform.pt
2	<input type="checkbox"/>	dr_so_saleorder_tax_pack	ฟอร์มใบส่งของ/ใบกำกับภาษี(สินค้าชุด)	C:\Program Files\Prosoft\WINSpeed\FORMS\soform.pt
3	<input type="checkbox"/>	dr_so_saleorder_tax_desc	ฟอร์มใบส่งของ/ใบกำกับภาษี(คำอธิบายสินค้า)	C:\Program Files\Prosoft\WINSpeed\FORMS\soform.pt
4	<input type="checkbox"/>	dr_so_saleorder_tax_all	ฟอร์มใบส่งของ/ใบกำกับภาษี(สินค้าชุด+คำอธิบาย)	C:\Program Files\Prosoft\WINSpeed\FORMS\soform.pt
5	<input type="checkbox"/>	dr_so_saleorder_tax_lot	ฟอร์มใบส่งของ/ใบกำกับภาษี(LOT)	C:\Program Files\Prosoft\WINSpeed\FORMS\soform.pt
6	<input type="checkbox"/>	dr_so_saleorder_notax	ฟอร์มใบส่งของ(ไม่มีภาษี)	C:\Program Files\Prosoft\WINSpeed\FORMS\soform.pt
7	<input type="checkbox"/>	dr_voucher_inv	ฟอร์ม Voucher	C:\Program Files\Prosoft\WINSpeed\FORMS\glform.pbl

4.เลือกที่ Design เพื่อที่จะเพิ่ม Column รหัสแผนก ชื่อแผนกและชื่อแผนก(Eng)

DEMO สาขาที่ออกใบกำกับภาษี : สำนักงานใหญ่ หน้า 1 / 1

บริษัท ตัวอย่าง จำกัด

2571/1 ซ.รามคำแหง 75 ถ.รามคำแหง แขวงหัวหมาก เขตบางกะปิ กรุงเทพฯ 10240
โทร. 0-2739-5900 โทรสาร 0-2739-5910 เลขประจำตัวผู้เสียภาษีอากร 1234567890123

ใบส่งของ

รหัสลูกค้า ค-0004 เลขประจำตัวผู้เสียภาษี สาขา สำนักงานใหญ่ เลขที่ใบกำกับ BL5911-00010 วันที่ใบกำกับ 23/11/2559	วันที่ 23/11/2559 เลขที่ใบกำกับ BL5911-00010 วันที่ใบกำกับ 23/11/2559 สถานที่ส่งของ โรงงานบี ชื่อผู้ติดต่อ มาร์ค ช็องเจ็ด
---	---

2571/1 ซ.รามคำแหง 75 ถ.รามคำแหง แขวงหัวหมาก เขตบางกะปิ กรุงเทพฯ 10240 โทร. 0-2739-5900 โทรสาร 0-2739-5910 เลขประจำตัวผู้เสียภาษีอากร 1234567890123	เลขที่ BL5911-00010 วันที่ 23/11/2559
---	--

รหัสลูกค้า ค-0004 เลขประจำตัวผู้เสียภาษี สาขา สำนักงานใหญ่ เลขที่ใบกำกับ BL5911-00010 วันที่ใบกำกับ 23/11/2559 สถานที่ส่งของ โรงงานบี ชื่อผู้ติดต่อ มาร์ค ช็องเจ็ด	เลขประจำตัวผู้เสียภาษี สาขา สำนักงานใหญ่ เลขที่ใบกำกับ BL5911-00010 วันที่ใบกำกับ 23/11/2559
---	--

ใบสั่งซื้อเลขที่	ใบสั่งขายเลขที่	เครดิต	วันครบกำหนด	วันที่กำหนดส่ง	พนักงานขาย
		30 วัน	23/12/2559		นางสาว กรรณิการ์ สารนาท

รหัสสินค้า	รายการ	จำนวน	หน่วย	ราคา/หน่วย	ส่วนลด	จำนวนเงิน
FG-001	ผลไม้กระป๋อง	360.00	กระป๋อง	59.00		21,240.00

5.คลิกขวา เลือก add... > Column

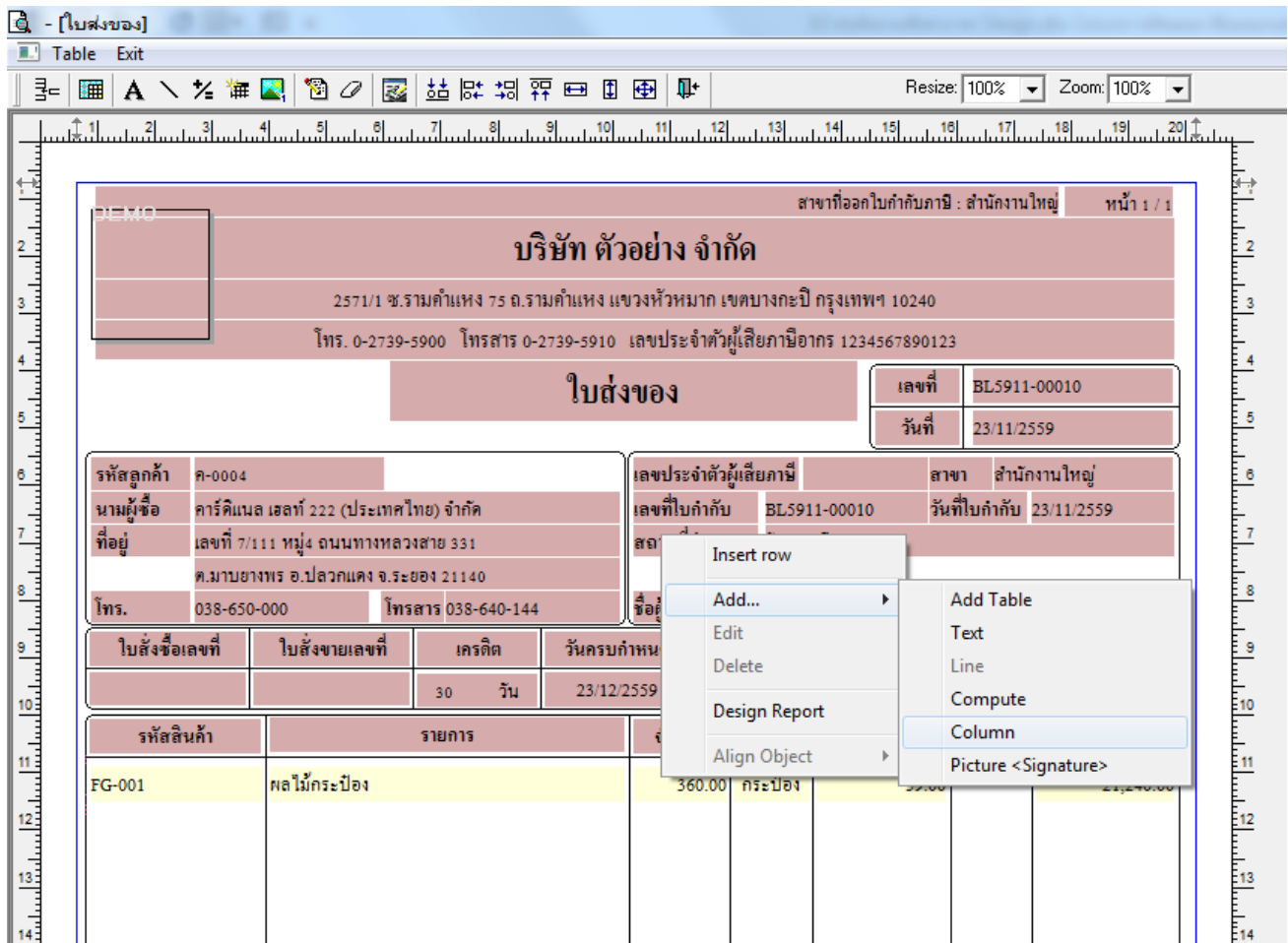

6.เลือก Column เป็น deptcode : ! เพื่อที่จะดึง “รหัสแผนก” จากนั้นทำการกำหนดในส่วนอื่นๆ เช่น รูปแบบขนาดตัวอักษร ตามต้องการจากนั้น Click > OK

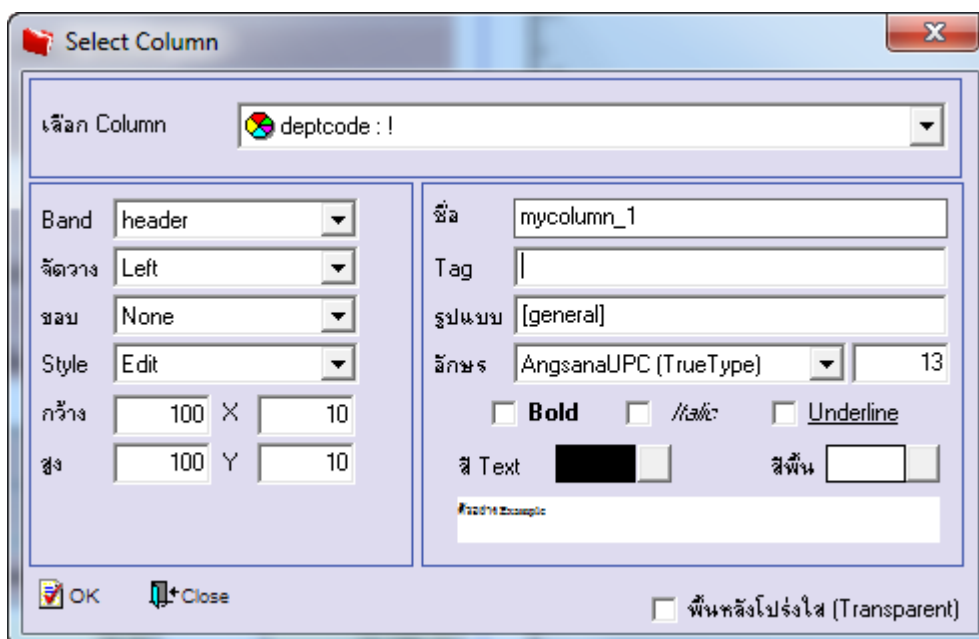

7.เลือก Column เป็น deptname : ! เพื่อที่จะดึง “ชื่อแผนก” จากนั้นทำการกำหนดในส่วนอื่นๆ เช่น รูปแบบขนาดตัวอักษร ตามต้องการจากนั้น Click > OK

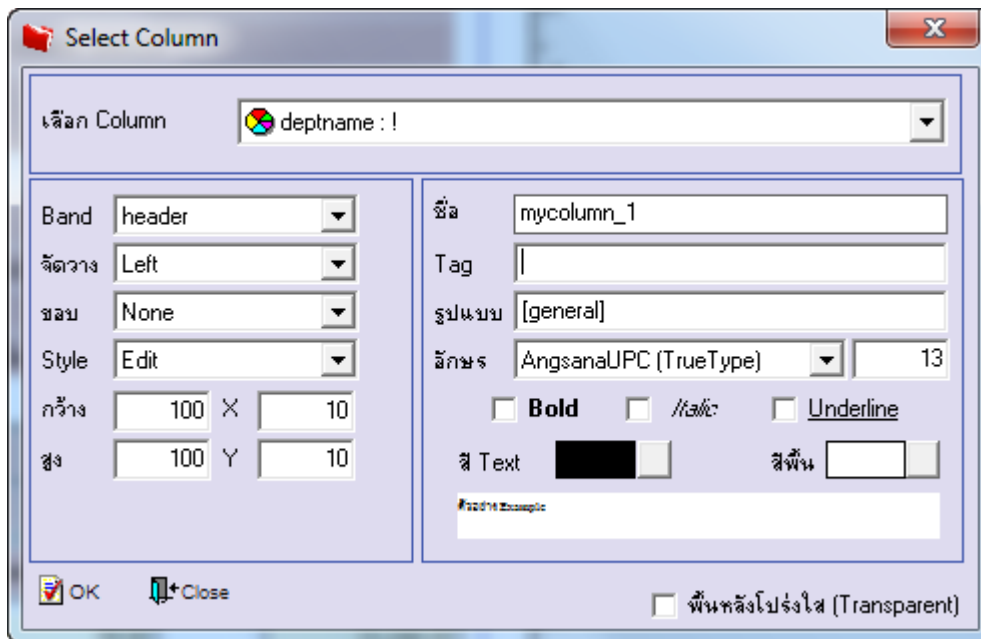

8.เลือก Column เป็น deptnameeng : ! เพื่อที่จะดึง “ชื่อแผนก(Eng)” จากนั้นทำการกำหนดในส่วนอื่นๆ เช่น รูปแบบขนาดตัวอักษร ตามต้องการจากนั้น Click > OK

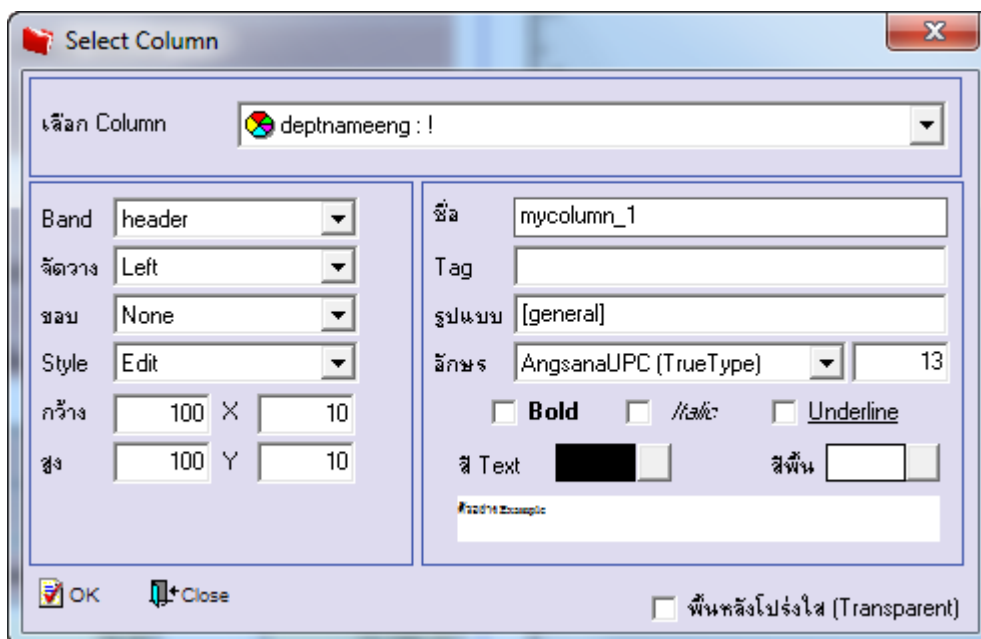

9. เมื่อจัดตำแหน่งเสร็จเรียบร้อยแล้วให้ Click > Exit Design Mode

The screenshot shows a software design tool interface with a form layout. The form contains the following information:

สาขาที่ออกใบกำกับภาษี : สำนักงานใหญ่ หน้า 1 / 1

บริษัท ตัวอย่าง จำกัด

2571/1 ซ.รามคำแหง 75 อ.รามคำแหง แขวงหัวหมาก เขตบางกะปิ กรุงเทพฯ 10240

โทร. 0-2739-5900 โทรสาร 0-2739-5910 เลขประจำตัวผู้เสียภาษีอากร 1234567890123

ใบส่งของ

เลขที่	BL5911-00010
วันที่	23/11/2559

รหัสลูกค้า	ค-0004	เลขประจำตัวผู้เสียภาษี	สาขา	สำนักงานใหญ่	
นามผู้ซื้อ	คาร์ดินัล เบลท์ 222 (ประเทศไทย) จำกัด	เลขที่ใบกำกับ	BL5911-00010	วันที่ใบกำกับ	23/11/2559
ที่อยู่	เลขที่ 7/111 หมู่ 4 ถนนทางหลวงสาย 331	สถานที่ส่งของ	โรงงานบี		
หมายเลขโทร	อ.ปลวกแดง จ.ระยอง 21140	ชื่อผู้ติดต่อ	มาร์ค ช็องเจ็ค		
โทร.	038-650-000 โทรสาร 038-640-144	รหัสแผนก	003	ชื่อแผนก	แผนกการตลาด

ใบสั่งซื้อเลขที่	ใบสั่งขายเลขที่	เครดิต	วันครบกำหนด	วันที่กำหนดส่ง	พนักงานขาย
		30 วัน	23/12/2559		นางสาว วรรณิการ์ สารนาท

รหัสสินค้า	รายการ	จำนวน	หน่วย	ราคาหน่วย	ส่วนลด	จำนวนเงิน
FG-001	ผลไม้กระป๋อง	360.00	กระป๋อง	59.00		21,240.00

10. วิธี Save Form ให้ไปที่ Tab Tools เลือก Save As Report... > จากนั้นให้เลือก Library ที่จัดเก็บและกำหนดชื่อ Report Name และ Click > OK เมื่อบันทึกแล้วทำการ Add Form ที่ Save เพื่อใช้งานต่อไป

The screenshot shows the 'Save Report' dialog box with the following details:

- 1. Path:** C:\Program Files (x86)\Prosoft\WINSpeed\User_report\
- 2. File List:** my_report.pbl, report.pbl
- 3. Report name:** dr_so_saleorder_tax_new
- 4. OK button:** The OK button is highlighted with a red box.