

ระบบ Warehouse Management

- รายงานจ่ายสินค้าออก(DP)สามารถ Design เพิ่ม Column เลขที่ PO(ของเอกสารใบสั่งซื้อที่อ้างอิงมาทำรายการ)และ Export ข้อมูลเป็นไฟล์ Excel ได้

1.เข้าที่ระบบ Warehouse Management > WH Reports > จ่ายสินค้าออก(DP)

2.กำหนด Range Option ในการเรียกดูข้อมูล จากนั้น Click > OK

| | | |
|------------------------------|--|----------------------------|
| รายงานแบบ | <input checked="" type="radio"/> ไม่จบแจ้ง | <input type="radio"/> สรุป |
| Date Options | Today | |
| จากวันที่เอกสาร | 09/11/2559 | ถึง 09/11/2559 |
| จากเลขที่เอกสาร | | ถึง |
| จากรายการเอกสาร | | ถึง |
| จากรหัสแผนก | | ถึง |
| จากรหัส Job | | ถึง |
| จากรหัสคลัง | | ถึง |
| จากรหัสที่เก็บ | | ถึง |
| จากรหัสสินค้า | | ถึง |
| จากรหัสลูกหนี้ | | ถึง |
| จากรหัสยี่ห้อสินค้า | | ถึง |
| จากรหัสกลุ่มสินค้า | | ถึง |
| จากรหัสกลุ่มลูกหนี้ | | ถึง |
| แสดงรายงานตามหน่วยนับเล็กสุด | | |

3.เลือกที่ Design เพื่อที่จะเพิ่ม Column เลขที่ PO(ของเอกสาร ใบสั่งซื้อที่อ้างอิงมาทำรายการ)

DEMO

บริษัท ตัวอย่าง จำกัด
รายงานจ่ายสินค้าออก (DP) (แบบแจกแจง)
จากวันที่เอกสาร 09/11/2559 ถึง 09/11/2559

วันที่วันที่: 09 พฤศจิกายน 2559 เวลา: 15:12 หน้า 1 / 1

| วันที่เอกสาร | เลขที่เอกสาร | รายการเอกสาร | ชื่อออกหนี้ | รหัสแผนก | ชื่อแผนก | รหัสสาขา | ชื่อสาขา | หน่วยนับ |
|--------------|----------------|--------------|---------------------------------------|----------|------------|----------|--------------|----------|
| รหัสสินค้า | ชื่อสินค้า | | เลขที่ใบสั่งซื้อ | คลัง | ที่เก็บ | | จำนวน | |
| 09/11/2559 | WHDP5911-00001 | เบิกขาย | บริษัท กรุงเทพเห็ดเหล็ก จำกัด (มหาชน) | 004 | แผนกการขาย | 001 | สำนักงานใหญ่ | |
| DM-004 | กักกาศสด | | SO5911-00001 | 002 | | | 400.00 | กิโลกรัม |
| รวม | 1 | รายการ | | | | | 400.00 | |
| รวมทั้งสิ้น | 1 | รายการ | | | | | 400.00 | |

หมายเหตุ : แสดงรายงานตามหน่วยนับเล็กสุด

4. Click ขวา เลือก Add... > Column

DEMO

บริษัท ตัวอย่าง จำกัด
รายงานจ่ายสินค้าออก (DP) (แบบแจกแจง)
จากวันที่เอกสาร 09/11/2559 ถึง 09/11/2559

วันที่วันที่: 09 พฤศจิกายน 2559 เวลา: 15:12 หน้า 1 / 1

| วันที่เอกสาร | เลขที่เอกสาร | รายการเอกสาร | ชื่อออกหนี้ | รหัสแผนก | ชื่อแผนก | รหัสสาขา | ชื่อสาขา | หน่วยนับ |
|--------------|----------------|--------------|---------------------------------------|----------|------------|----------|--------------|----------|
| รหัสสินค้า | ชื่อสินค้า | | เลขที่ใบสั่งซื้อ | คลัง | ที่เก็บ | | จำนวน | |
| 09/11/2559 | WHDP5911-00001 | เบิกขาย | บริษัท กรุงเทพเห็ดเหล็ก จำกัด (มหาชน) | 004 | แผนกการขาย | 001 | สำนักงานใหญ่ | |
| DM-004 | กักกาศสด | | SO5911-00001 | 002 | | | 400.00 | กิโลกรัม |
| รวม | 1 | รายการ | | | | | 400.00 | |
| รวมทั้งสิ้น | 1 | รายการ | | | | | 400.00 | |

หมายเหตุ : แสดงรายงานตามหน่วยนับเล็กสุด

5.เลือก Column เป็น custpono : ! เพื่อที่จะดึง “เลขที่ PO(ของเอกสารใบสั่งซื้อที่อ้างอิงมาทำรายการ)” จากนั้นทำการกำหนดในส่วนอื่นๆ เช่น รูปแบบขนาดตัวอักษร ตามต้องการจากนั้น Click > OK

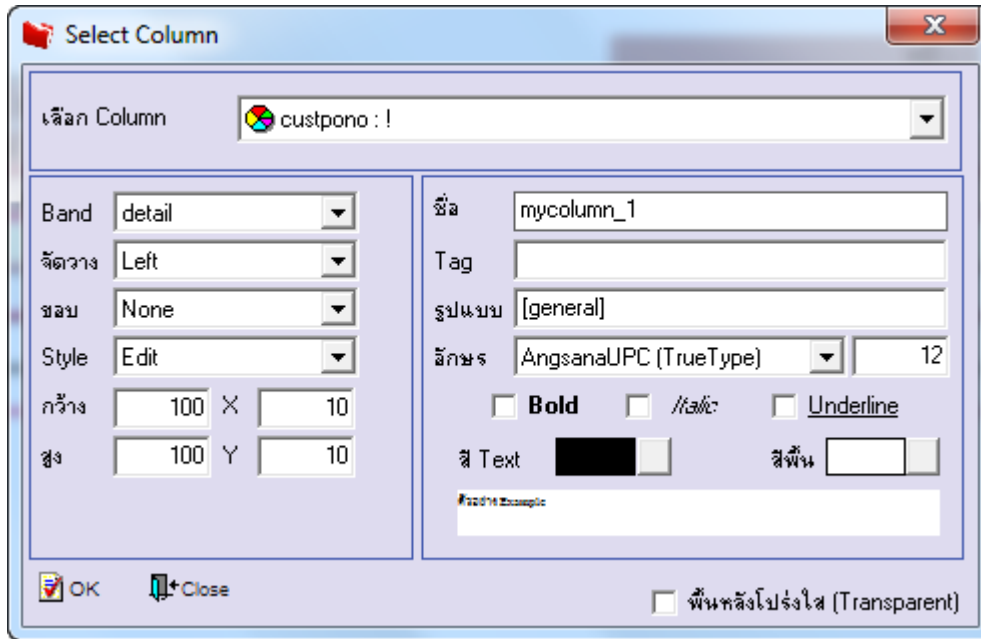

6.เมื่อจัดตำแหน่งเสร็จแล้วให้Click > Exit Design Mode

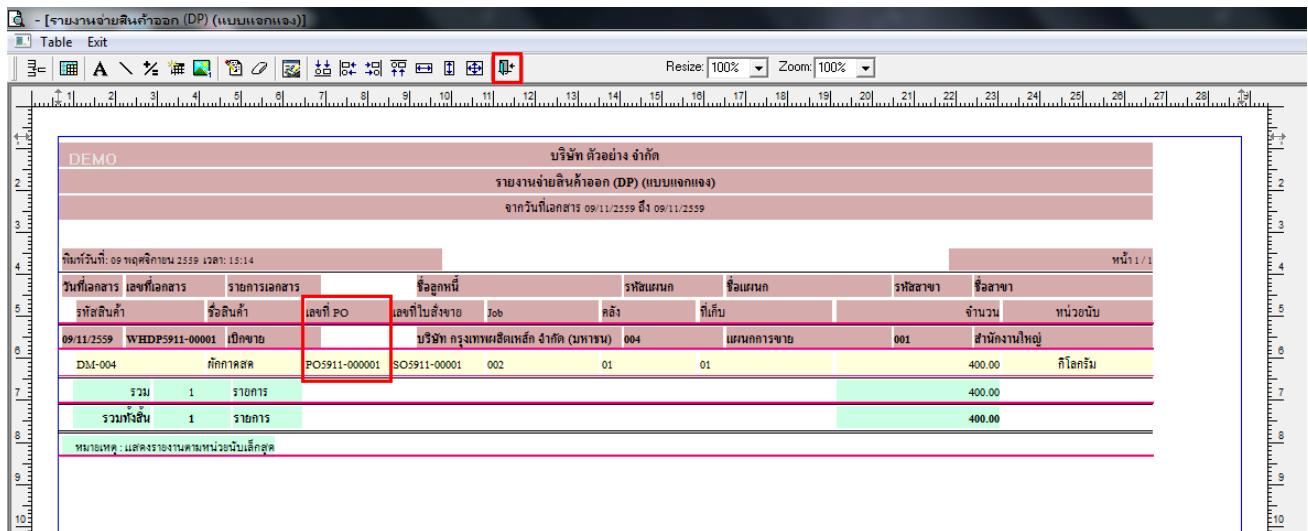

7. วิธี Save Report ให้ไปที่ tab tools เลือก Save Report... >จากนั้นให้เลือก Library ที่จัดเก็บ ในส่วนที่เป็นถามเมื่อให้ดึงรายงาน ต้นฉบับสามารถกำหนดให้โปรแกรมถามตอนเรียกรายงานได้ว่าจะดึงรายงานต้นฉบับหรือรายงานที่ Design และClick > OK เพื่อ บันทึก

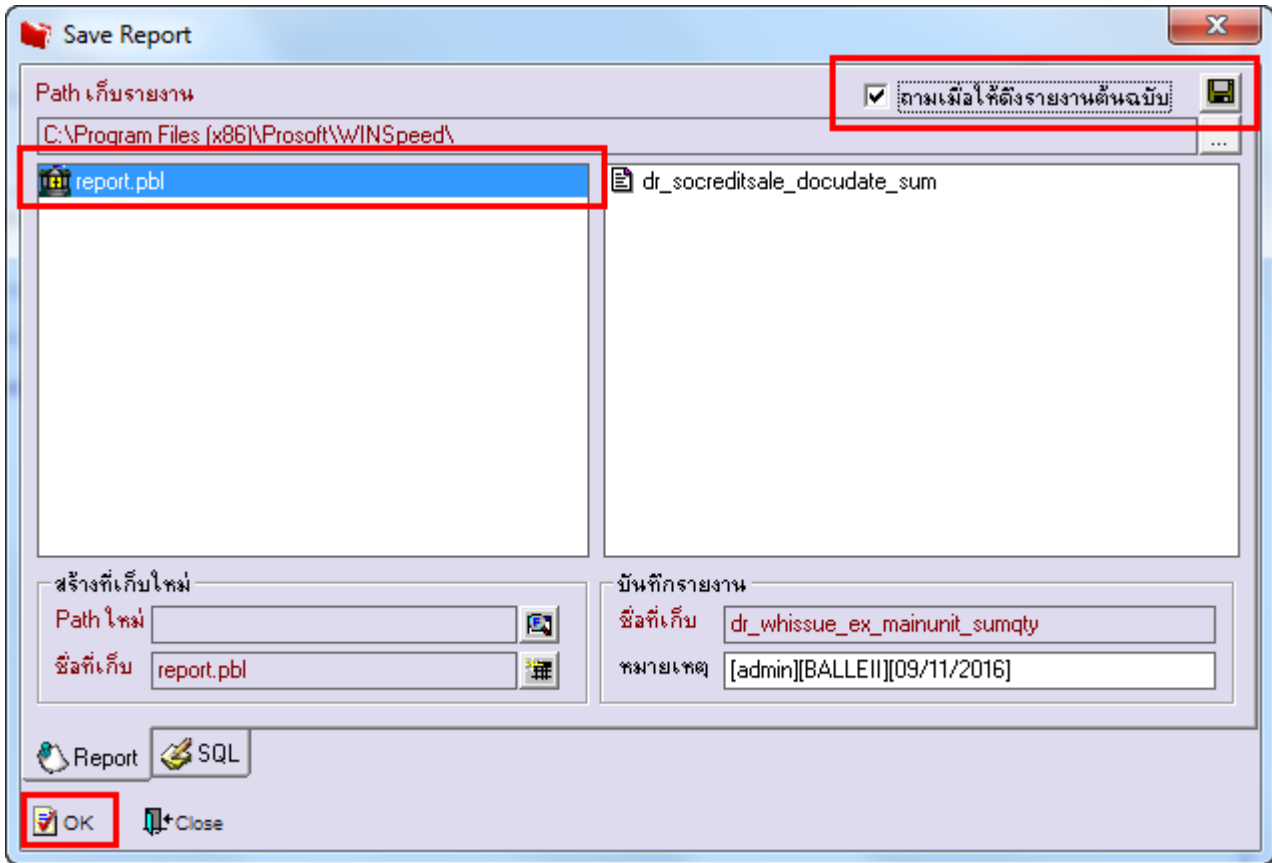

8. วิธีการ Export ข้อมูลเป็นไฟล์ Excel

หลังจากที่มีการกำหนด range option เรียบร้อยแล้วให้ทำการ Click เลือกรูป

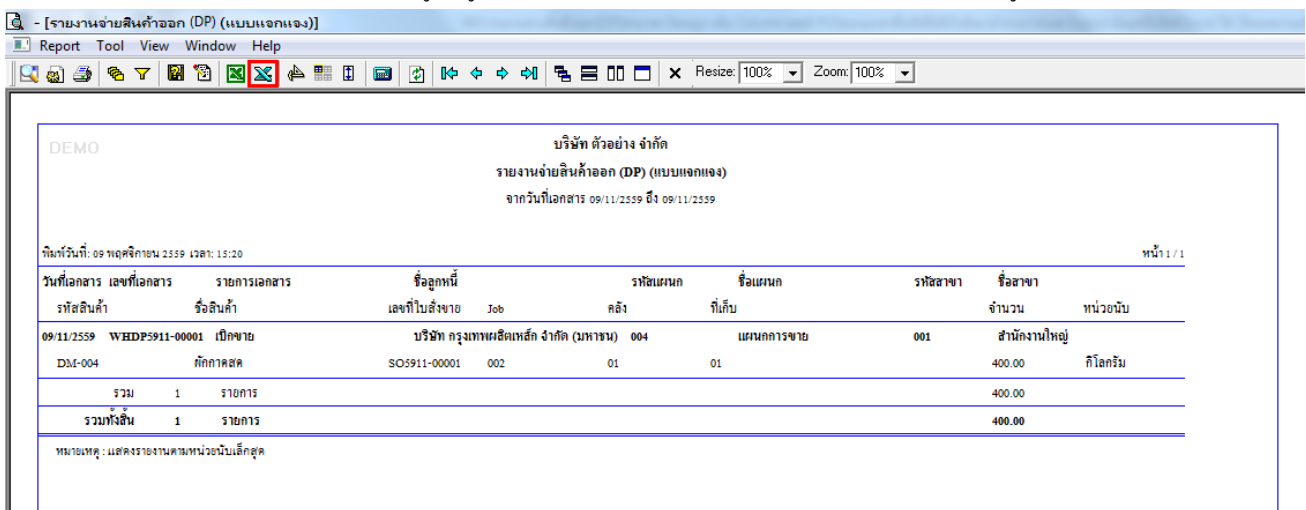



บริษัท โปรซอฟท์ คอมเทค จำกัด

2571/ซอฟต์แวร์ริสอร์ท ถนนรามคำแหงแขวงห้วยหมากเขตบางกะปิกรุงเทพฯ 10240

โทรศัพท์: 0-2739-5900 (อัตโนมัติ) โทรสาร: 0-2739-5910, 0-2739-5940 <http://www.prosoft.co.th>



ตัวอย่างไฟล์ Excel ที่ Export ข้อมูลออกมา เพิ่มแสดงเลขที่ PO(ของเอกสาร ไปสั่งซื้อที่อ้างอิงมาทำรายการ)ในตาราง Column Excel

| AA | AB | AC | AD | AE | AF | AG | AH | AI | AJ | AK | AL | AM | AN | AO | AP | AQ | AR | AS | AT | AU |
|----|---------|----------|----------|-----------|-----------|----------|-----------|--------|----------|--------------|-------------------------------------|----------|---------|---------|-----------|-----------|-----------|---------------|----|----|
| 1 | LocalID | locacode | locaname | locanamee | GoodStock | goodqty2 | goodstock | InveID | inveCode | invename | invenamee | CustName | Remark1 | Remark2 | CustGroup | CustGroup | CustGroup | CustPONo | | |
| 2 | 1003 | 1 | โซน A | | 400 | 400 | 1 | 1001 | 1 | คลังรามคำแหง | บริษัท กุญแจผลิตเหล็ก จำกัด (มหาชน) | | | | | | | PO5911-000001 | | |
| 3 | | | | | | | | | | | | | | | | | | | | |
| 4 | | | | | | | | | | | | | | | | | | | | |
| 5 | | | | | | | | | | | | | | | | | | | | |
| 6 | | | | | | | | | | | | | | | | | | | | |

