

## ระบบ Sale Order

➤ ฟอรัมขายเชื่อสามารถ Design เพิ่ม Compute จำนวนรวมรายการสินค้า

1. เข้าที่ระบบ Sale Order > SO Data Entry > ขายเชื่อ

The screenshot shows the Prosoft WINSpeed software interface. On the left is a navigation tree with 'Sale Order' expanded and 'SO Data Entry' selected. The main window displays 'SO | Sale Order' with a grid of icons for various functions. The 'ขายเชื่อ' (Credit Sale) icon is highlighted with a red box. The top right corner shows system information: Database: WINS\_Demo, Server: BALLEI\SQL2008, Branch: สำนักงานใหญ่, Login: admin, Version: 10.0.0816, Build on 2016-10-31 08:30.

2. เรียกค้นหาข้อมูลหรือทำรายการใหม่จากนั้นให้ Click > Print

The screenshot shows the 'ขายเชื่อ' (Credit Sale) form. At the top right, it says 'Invoice/Tax invoice'. The form contains several input fields for invoice details, including invoice number (BL5911-00003), date (10/11/2559), and company name (บริษัท จีเนียสดีไซน์ แอนด์ เอ็นจิเนีย...). Below this is a table with columns: Customer PO, วันที่นับเครดิต, เครดิต (วัน), วันที่ครบกำหนด, วันที่นัดชำระ, วันที่กำหนดส่ง, ขนส่งโดย, and พนักงานขาย. The table contains one row of data. Below the table is a list of items with columns: No., รหัสสินค้า, ชื่อสินค้า, คลัง, ที่เก็บ, หน่วยนับ, จำนวน, ราคา/หน่วย, ส่วนลด, and จำนวนเงิน. The list contains 4 items. At the bottom right, there is a summary section with fields for 'จำนวนเงินรวม' (3,550.00), 'ส่วนลดการค้า' (0.00), 'ตัดเงินมัดจำ' (0.00), 'ฐานภาษี' (3,550.00), 'อัตราภาษี(%)' (7.00), and 'รวมทั้งสิ้น' (3,798.50). At the bottom of the window, there is a toolbar with icons for 'New', 'Save', 'Delete', 'Find', 'Copy', 'Print', and 'Close'. The 'Print' icon is highlighted with a red box.

**3.เลือกพิมพ์ฟอร์มใบส่งของ/ใบกำกับภาษี > Click OK**

No.	D	ชื่อ Form	คำอธิบาย	Form Path
1	<input checked="" type="checkbox"/>	dr_so_saleorder_tax	ฟอร์มใบส่งของ/ใบกำกับภาษี	C:\Program Files\Prosoft\WINSpeed\FORMS\soform.pt
2	<input type="checkbox"/>	dr_so_saleorder_tax_pack	ฟอร์มใบส่งของ/ใบกำกับภาษี(สินค้าชุด)	C:\Program Files\Prosoft\WINSpeed\FORMS\soform.pt
3	<input type="checkbox"/>	dr_so_saleorder_tax_desc	ฟอร์มใบส่งของ/ใบกำกับภาษี(คำอธิบายสินค้า)	C:\Program Files\Prosoft\WINSpeed\FORMS\soform.pt
4	<input type="checkbox"/>	dr_so_saleorder_tax_all	ฟอร์มใบส่งของ/ใบกำกับภาษี(สินค้าชุด+คำอธิบาย)	C:\Program Files\Prosoft\WINSpeed\FORMS\soform.pt
5	<input type="checkbox"/>	dr_so_saleorder_tax_lot	ฟอร์มใบส่งของ/ใบกำกับภาษี(LOT)	C:\Program Files\Prosoft\WINSpeed\FORMS\soform.pt
6	<input type="checkbox"/>	dr_so_saleorder_notax	ฟอร์มใบส่งของ(ไม่มีภาษี)	C:\Program Files\Prosoft\WINSpeed\FORMS\soform.pt
7	<input type="checkbox"/>	dr_voucher_inv	ฟอร์ม Voucher	C:\Program Files\Prosoft\WINSpeed\FORMS\glform.pbl

**4.เลือกที่ Design เพื่อที่จะเพิ่ม Compute จำนวนรวมรายการสินค้า**

DEMO สาขาที่ออกใบกำกับภาษี : สำนักงานใหญ่ หน้า 1 / 1

**บริษัท ตัวอย่าง จำกัด**

2571/1 ซ.รามคำแหง 75 ถ.รามคำแหง แขวงหัวหมาก เขตบางกะปิ กรุงเทพฯ 10240  
 โทร. 0-2739-5900 โทรสาร 0-2739-5910 เลขประจำตัวผู้เสียภาษีอากร 1234567890123

**ใบส่งของ**

เลขที่	BL5911-00003
วันที่	10/11/2559

รหัสลูกค้า	จ-0003	เลขประจำตัวผู้เสียภาษี	สาขา	สำนักงานใหญ่	
นามผู้ซื้อ	จิเนยสดีโซน์ แอนด์ เอ็นจิเนียริง จำกัด	เลขที่ใบกำกับ	BL5911-00003	วันที่ใบกำกับ	10/11/2559
ที่อยู่	7/63 หมู่ 14 ต.บางแก้ว อ.บางพลี จ.สมุทรปราการ 10540	สถานที่ส่งของ	คลังสมุทรปราการ		
โทร.	0-2752-7208 โทรสาร 0-2752-7209	ชื่อผู้ติดต่อ	คุณสมหวัง		

ใบสั่งซื้อเลขที่	ใบสั่งขายเลขที่	เครดิต	วันครบกำหนด	วันที่กำหนดส่ง	พนักงานขาย
		30 วัน	10/12/2559		นางสาว กรรณิการ์ สารนาท

รหัสสินค้า	รายการ	จำนวน	หน่วย	ราคาหน่วย	ส่วนลด	จำนวนเงิน
DM-001	ผลไม้	50.00	กิโลกรัม	35.00		1,750.00
DM-002	น้ำตาล	50.00	กิโลกรัม	15.00		750.00
DM-003	น้ำบริสุทธิ์	50.00	ลิตร	9.00		450.00
DM-004	ผักกาดสด	50.00	กิโลกรัม	12.00		600.00

5.คลิกขวา เลือก add... > Compute

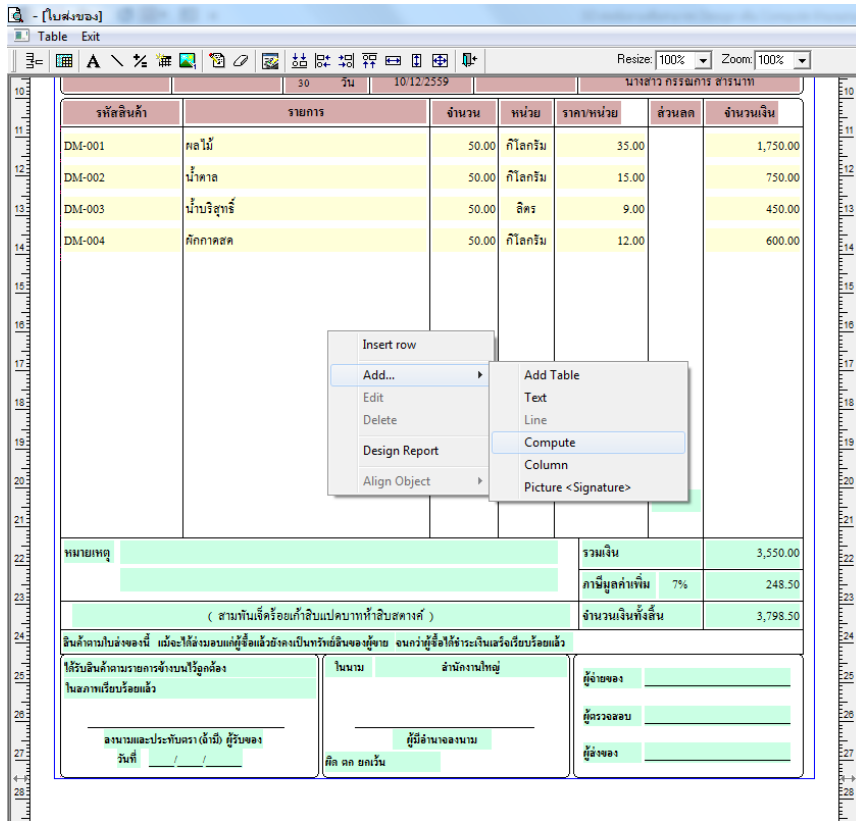

6.เลือก Compute เป็น cf\_goodqty2 : เพื่อที่จะดึง “จำนวนรวมรายการสินค้า” จากนั้นทำการกำหนดในส่วนอื่นๆ เช่น รูปแบบขนาดตัวอักษร ตามต้องการจากนั้น Click > OK

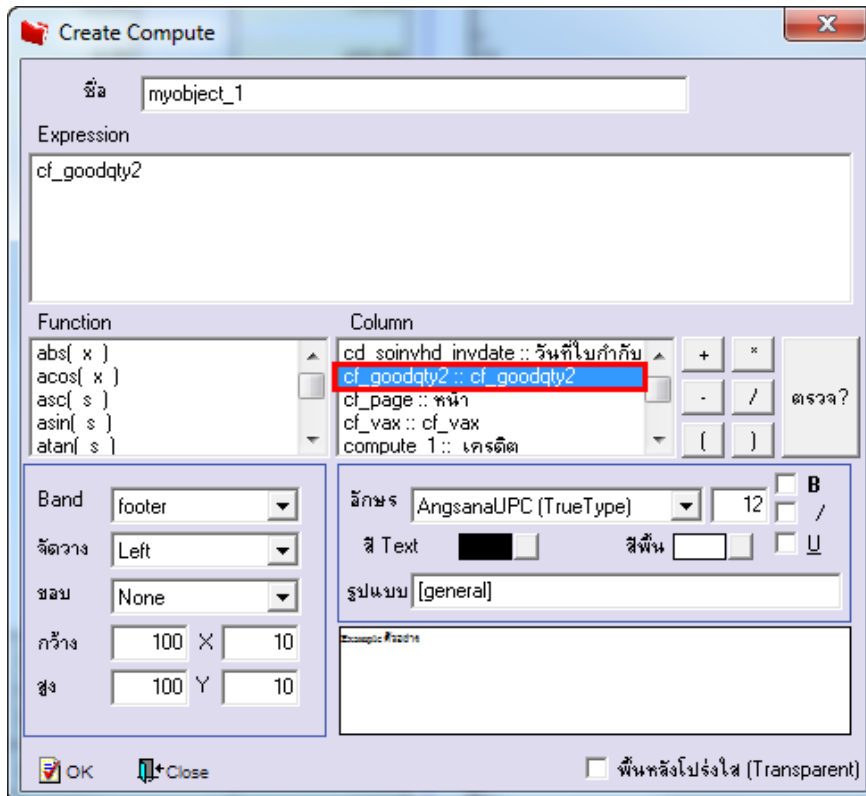

7. เมื่อจัดตำแหน่งเสร็จเรียบร้อยแล้วให้ Click > Exit Design Mode

รหัสสินค้า	รายการ	จำนวน	หน่วย	ราคา/หน่วย	ส่วนลด	จำนวนเงิน
DM-001	กลไม้	50.00	กิโลกรัม	35.00		1,750.00
DM-002	น้ำตาล	50.00	กิโลกรัม	15.00		750.00
DM-003	น้ำบริสุทธิ์	50.00	ลิตร	9.00		450.00
DM-004	กักกาศสด	50.00	กิโลกรัม	12.00		600.00
จำนวนรวมรายการสินค้า		200				

8. วิธี Save Form ให้ไปที่ Tab Tools เลือก Save As Report... > จากนั้นให้เลือก Library ที่จัดเก็บและกำหนดชื่อ Report Name และ Click > OK เมื่อบันทึกแล้วทำการ Add Form ที่ Save เพื่อใช้งานต่อไป

