

## ระบบ Sale Order

➤ รายงานขายเชื่อสามารถ Design เพิ่ม Column หมายเหตุ

1.เข้าที่ระบบ Sale Order > SO Reports > ขายเชื่อ

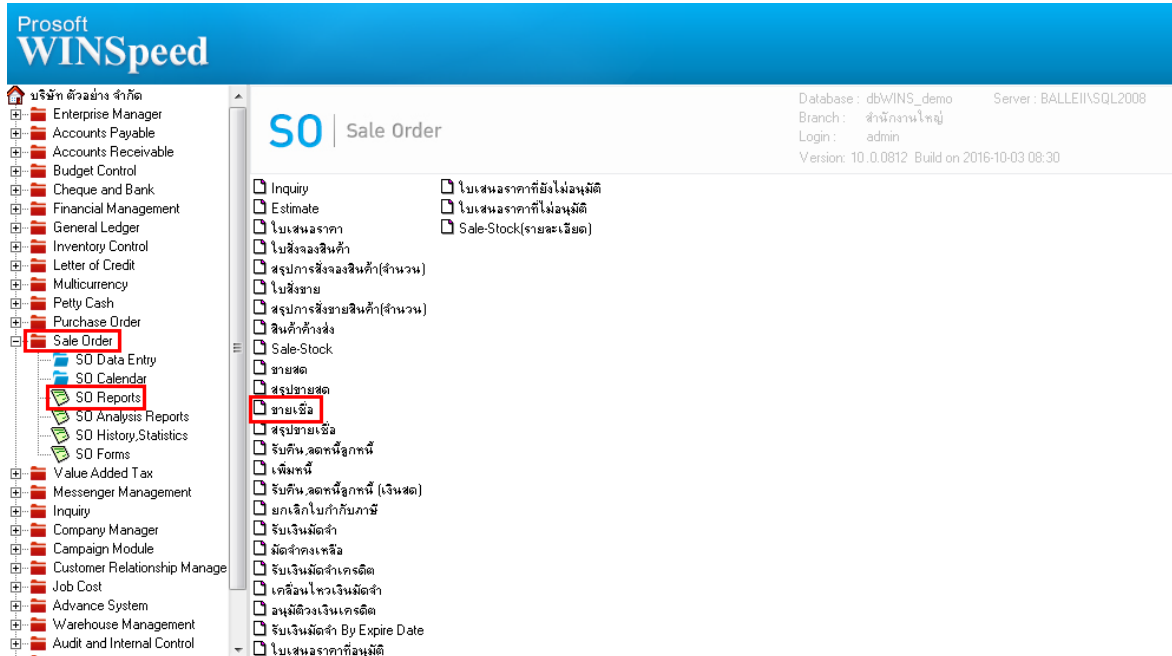

2.กำหนด Range Option ในการเรียกดูข้อมูล จากนั้น Click > OK

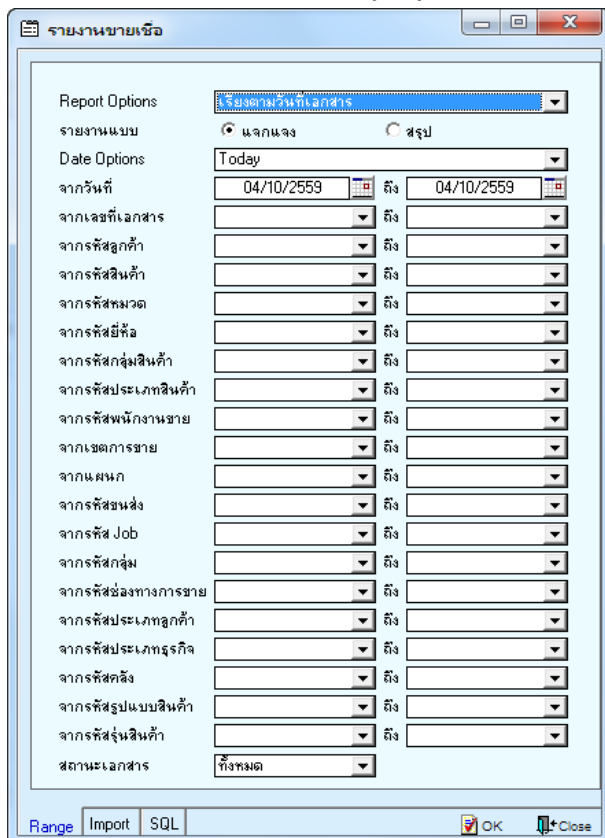

### 3. เลือกที่ Design เพื่อที่จะเพิ่ม Column หมายเหตุ

DEMO

บริษัท ตัวอย่าง จำกัด  
 รายงานขายเชื่อ - เรียงตามวันที่เอกสาร (แบบแจกแจง)  
 จากวันที่ 04/10/2559 ถึง 04/10/2559

วันที่วันที่: 04 ตุลาคม 2559 เวลา: 14:27

วันที่เอกสาร	เลขที่เอกสาร	เลขที่ใบกำกับ	ชื่อลูกค้า	เครดิต (วัน)	วันที่ครบกำหนด	รหัสพนักงานขาย	รหัสเขต	จำนวนเงิน	ส่วนลดบิล (เป็นเงิน)	เงินมัดจำ	เงินก่อนภาษี	ภาษีขาย	รวมทั้งสิ้น S
รหัสสินค้า	ชื่อสินค้า							จำนวน	หน่วยนับ	ราคาหน่วย	ส่วนลดสินค้า (เป็นเงิน)		จำนวนเงิน
04/10/2559	BL5910-00001	BL5910-00001	บริษัท คุรุเทพคิดเทค	30	03/11/2559	EMP-00005		2,250.00			2,250.00	157.50	2,407.50
	DM-001	ผลไม้						50.00	กิโลกรัม	45.00			2,250.00
	รวม	1	รายการ			รวม		50.00					
04/10/2559	BL5910-00002	BL5910-00002	บริษัท คุรุเทพคิดเทค	30	03/11/2559	EMP-00005		1,260.00			1,260.00	88.20	1,348.20
	DM-001	ผลไม้						10.00	กิโลกรัม	126.00			1,260.00
	รวม	1	รายการ			รวม		10.00					
	รวมประจำวัน	2	รายการ			รวมเงิน		3,510.00			3,510.00	245.70	3,755.70
	รวมทั้งสิ้น	2	รายการ			รวมเงินทั้งสิ้น		3,510.00			3,510.00	245.70	3,755.70

### 4. Click ขวา เลือก Add... > Column

DEMO

บริษัท ตัวอย่าง จำกัด  
 รายงานขายเชื่อ - เรียงตามวันที่เอกสาร (แบบแจกแจง)  
 จากวันที่ 04/10/2559 ถึง 04/10/2559

วันที่วันที่: 04 ตุลาคม 2559 เวลา: 14:27

วันที่เอกสาร	เลขที่เอกสาร	เลขที่ใบกำกับ	ชื่อลูกค้า	เครดิต (วัน)	วันที่ครบกำหนด	รหัสพนักงานขาย	รหัสเขต	จำนวนเงิน	ส่วนลดบิล (เป็นเงิน)	เงินมัดจำ	เงินก่อนภาษี	ภาษีขาย	รวมทั้งสิ้น S
รหัสสินค้า	ชื่อสินค้า							จำนวน	หน่วยนับ	ราคาหน่วย	ส่วนลดสินค้า (เป็นเงิน)		จำนวนเงิน
04/10/2559	BL5910-00001	BL5910-00001	บริษัท คุรุเทพคิดเทค	30	03/11/2559	EMP-00005		2,250.00			2,250.00	157.50	2,407.50
	DM-001	ผลไม้						50.00	กิโลกรัม	45.00			2,250.00
	รวม	1	รายการ					50.00					
04/10/2559	BL5910-00002	BL5910-00002	บริษัท คุรุเทพคิดเทค	30	03/11/2559	EMP-00005		1,260.00			1,260.00	88.20	1,348.20
	DM-001	ผลไม้						10.00	กิโลกรัม	126.00			1,260.00
	รวม	1	รายการ					10.00					
	รวมประจำวัน	2	รายการ			รวมเงิน		3,510.00			3,510.00	245.70	3,755.70
	รวมทั้งสิ้น	2	รายการ			รวมเงินทั้งสิ้น		3,510.00			3,510.00	245.70	3,755.70

5.เลือก Column เป็น remark1 : ! เพื่อที่จะดึง “หมายเหตุ” จากนั้นทำการกำหนดในส่วนอื่นๆ เช่น รูปแบบขนาดตัวอักษร ตามต้องการจากนั้น Click > OK

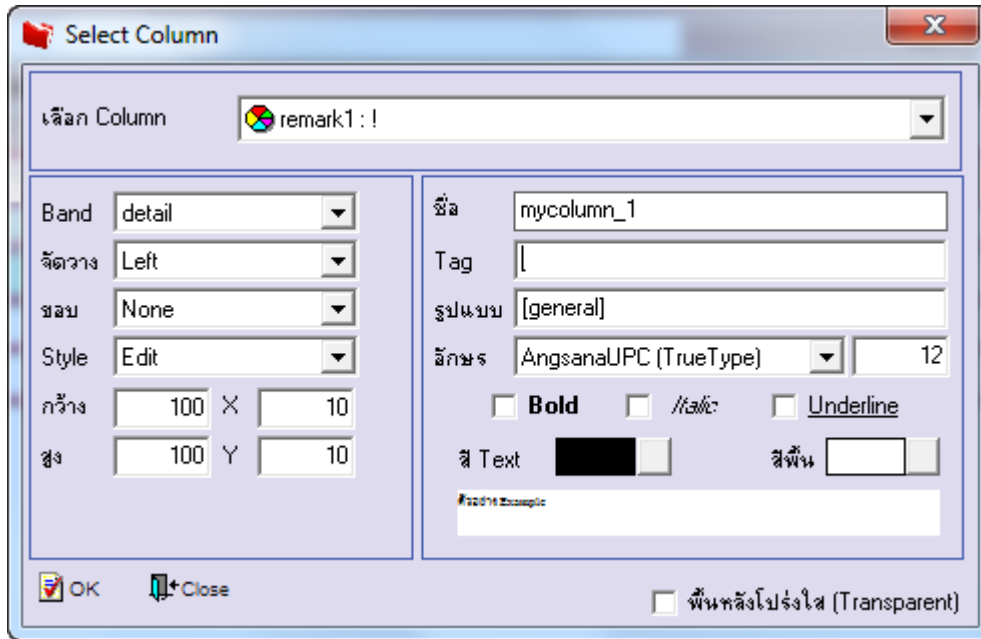

6.เมื่อจัดตำแหน่งเสร็จแล้วให้Click > Exit Design Mode

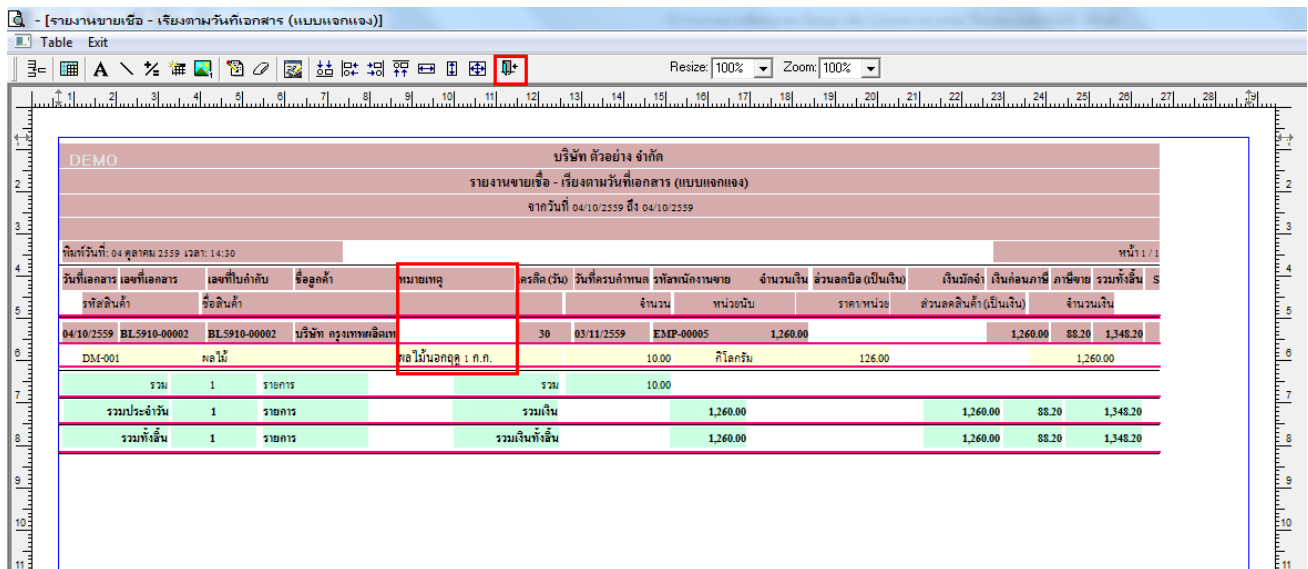

7. วิธี Save Report ให้ไปที่ tab tools เลือก Save Report... > จากนั้นให้เลือก Library ที่จัดเก็บ ในส่วนที่เป็นถามเมื่อให้ดึงรายงาน ต้นฉบับสามารถกำหนดให้โปรแกรมถามตอนเรียกรายงานได้ว่าจะดึงรายงานต้นฉบับหรือรายงานที่ Design และ Click > OK เพื่อ บันทึก

