

ระบบ Sale Order

➤ ฟอรั่มขายเชื่อสามารถ Design เพิ่ม Column วันที่ครบกำหนด

1. เข้าที่ระบบ Sale Order > SO Data Entry > ขายเชื่อ

The screenshot shows the Prosoft WINSpeed interface. On the left is a navigation tree with 'Sale Order' expanded and 'SO Data Entry' selected. The main window displays 'SO | Sale Order' with various icons for actions like Inquiry, Estimate, and SO Data Entry. The 'SO Data Entry' icon is highlighted with a red box. System information at the top right includes Database: dbWINS_demo, Server: BALLEII\SQL2008, Branch: สำนักงานใหญ่, Login: admin, and Version: 10.0.0807 Build on 2016-08-29 08:30.

2. เรียกค้นหาข้อมูลหรือทำรายการใหม่จากนั้นให้ Click > Print

The screenshot shows the 'ขายเชื่อ' (SO Data Entry) form. It includes fields for Invoice/Tax invoice, Customer PO, and a table of items. The 'Print' button is highlighted with a red box.

No.	รหัสสินค้า	ชื่อสินค้า	คลัง	ที่เก็บ	หน่วยนับ	จำนวน	ราคา/หน่วย	ส่วนลด	จำนวนเงิน
1	DM-006	ผงปรุงรส	01	01	กิโลกรัม	43.00	25.00		1,075.00
2						.00	.00		.00
3						.00	.00		.00
4						.00	.00		.00
5						.00	.00		.00
6						.00	.00		.00
7						.00	.00		.00

จำนวนเงินรวม	1,075.00
ส่วนลดการค้า	.00
ตัดเงินมัดจำ	.00
ฐานภาษี	1,075.00
อัตราภาษี(%)	7.00
รวมทั้งสิ้น	1,150.25

3.เลือกฟอร์มใบส่งของ/ใบกำกับภาษี > Click OK

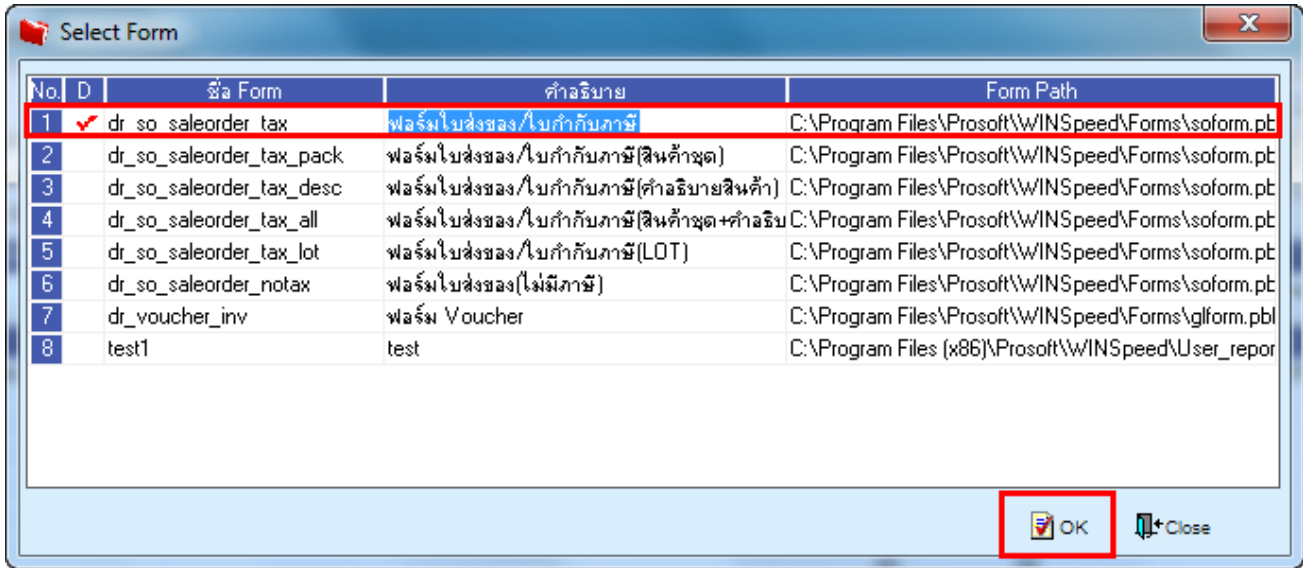

No.	D	ชื่อ Form	คำอธิบาย	Form Path
1	<input checked="" type="checkbox"/>	dr_so_saleorder_tax	ฟอร์มใบส่งของ/ใบกำกับภาษี	C:\Program Files\Prosoft\WINSpeed\FORMS\soform.pt
2	<input type="checkbox"/>	dr_so_saleorder_tax_pack	ฟอร์มใบส่งของ/ใบกำกับภาษี(สินค้าชุด)	C:\Program Files\Prosoft\WINSpeed\FORMS\soform.pt
3	<input type="checkbox"/>	dr_so_saleorder_tax_desc	ฟอร์มใบส่งของ/ใบกำกับภาษี(คำอธิบายสินค้า)	C:\Program Files\Prosoft\WINSpeed\FORMS\soform.pt
4	<input type="checkbox"/>	dr_so_saleorder_tax_all	ฟอร์มใบส่งของ/ใบกำกับภาษี(สินค้าชุด+คำอธิบาย)	C:\Program Files\Prosoft\WINSpeed\FORMS\soform.pt
5	<input type="checkbox"/>	dr_so_saleorder_tax_lot	ฟอร์มใบส่งของ/ใบกำกับภาษี(LOT)	C:\Program Files\Prosoft\WINSpeed\FORMS\soform.pt
6	<input type="checkbox"/>	dr_so_saleorder_notax	ฟอร์มใบส่งของ(ไม่มีภาษี)	C:\Program Files\Prosoft\WINSpeed\FORMS\soform.pt
7	<input type="checkbox"/>	dr_voucher_inv	ฟอร์ม Voucher	C:\Program Files\Prosoft\WINSpeed\FORMS\glform.pbl
8	<input type="checkbox"/>	test1	test	C:\Program Files (x86)\Prosoft\WINSpeed\User_repor

4.เลือกที่ Design เพื่อที่จะเพิ่ม Column วันที่ครบกำหนด

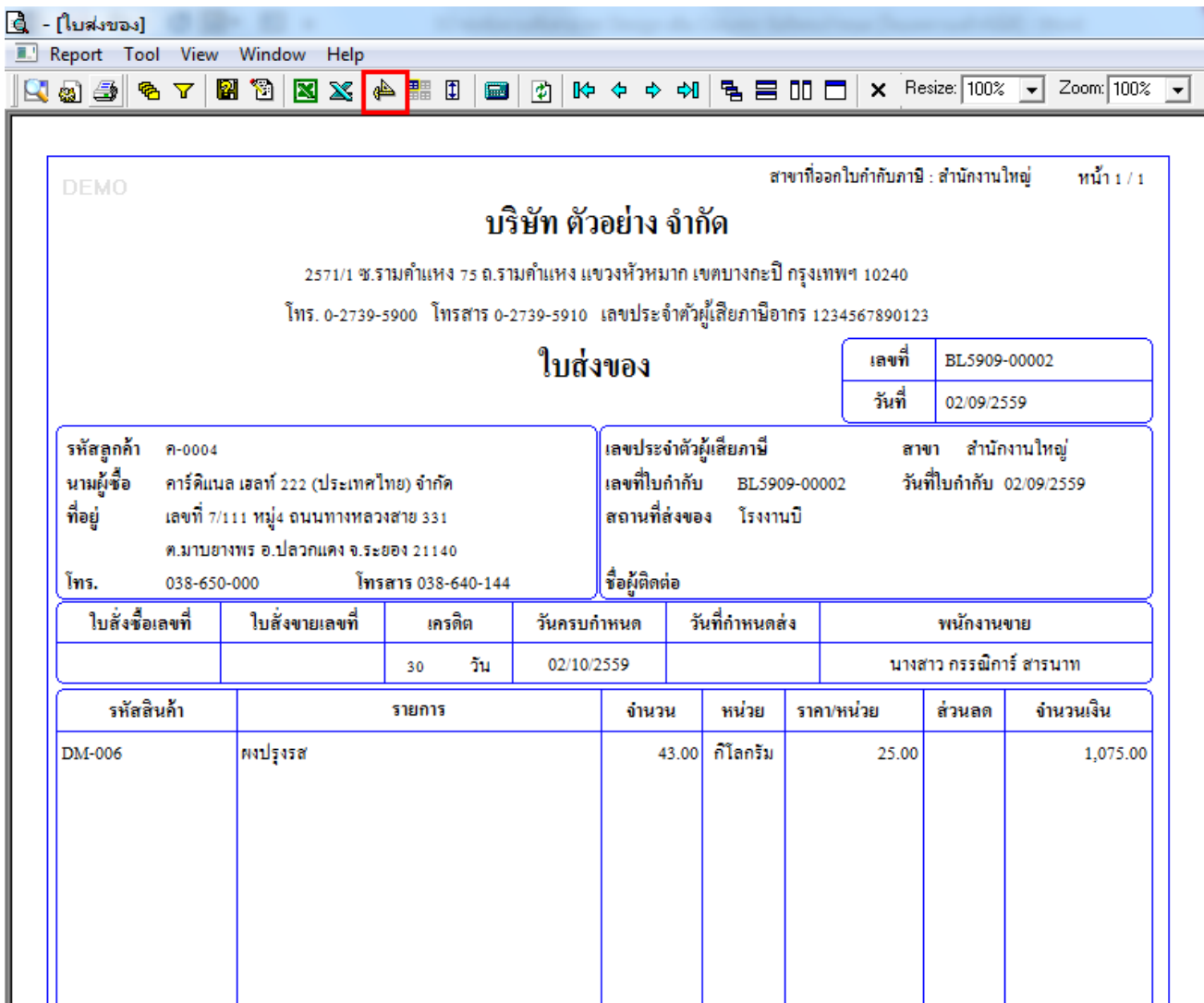

DEMO สาขาที่ออกใบกำกับภาษี : สำนักงานใหญ่ หน้า 1 / 1

บริษัท ตัวอย่าง จำกัด

2571/1 ซ.รามคำแหง 75 ถ.รามคำแหง แขวงห้วหมาก เขตบางกะปิ กรุงเทพฯ 10240
 โทร. 0-2739-5900 โทรสาร 0-2739-5910 เลขประจำตัวผู้เสียภาษีอากร 1234567890123

ใบส่งของ

รหัสลูกค้า ค-0004 นามผู้ซื้อ คาร์ดินเนล เอสท์ 222 (ประเทศไทย) จำกัด ที่อยู่ เลขที่ 7/111 หมู่4 ถนนทางหลวงสาย 331 ต.มาบยางพร อ.ปลวกแดง จ.ระยอง 21140 โทร. 038-650-000 โทรสาร 038-640-144	เลขประจำตัวผู้เสียภาษี สาขา สำนักงานใหญ่ เลขที่ใบกำกับ BL5909-00002 วันที่ใบกำกับ 02/09/2559 สถานที่ส่งของ โรงงานบี ชื่อผู้ติดต่อ
---	--

ใบส่งซื้อเลขที่	ใบส่งขายเลขที่	เครดิต	วันครบกำหนด	วันที่กำหนดส่ง	พนักงานขาย
		30 วัน	02/10/2559		นางสาว วรรณิการ์ สารนาท

รหัสสินค้า	รายการ	จำนวน	หน่วย	ราคา/หน่วย	ส่วนลด	จำนวนเงิน
DM-006	ผงปรุงรส	43.00	กิโลกรัม	25.00		1,075.00

5.คลิกขวา เลือก add... > Column

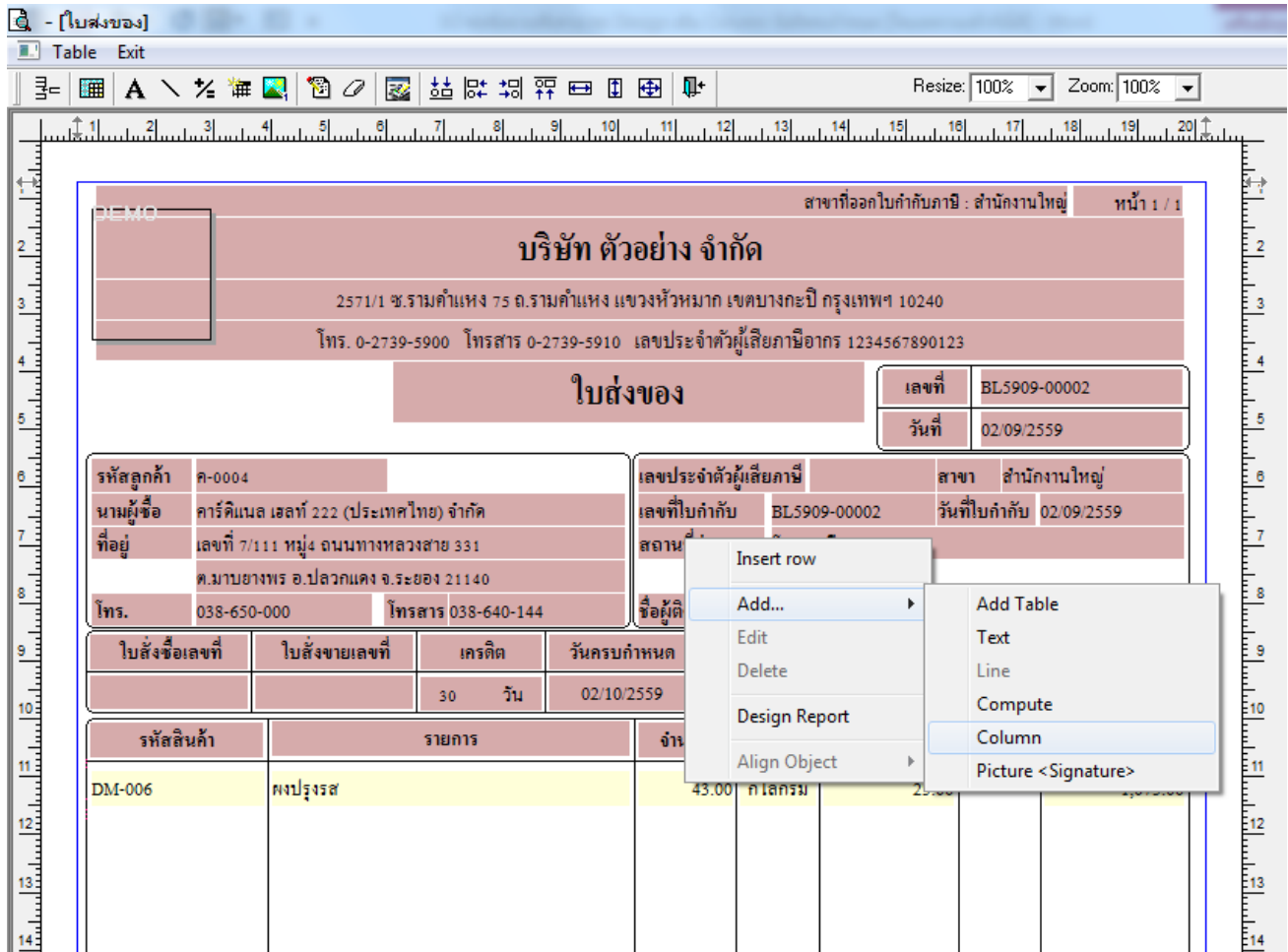

6.เลือก Column เป็น creditenddate : ! เพื่อที่จะตั้ง “วันที่ครบกำหนด” จากนั้นทำการกำหนดในส่วนอื่นๆ เช่น รูปแบบขนาดตัวอักษรตามต้องการจากนั้น Click > OK

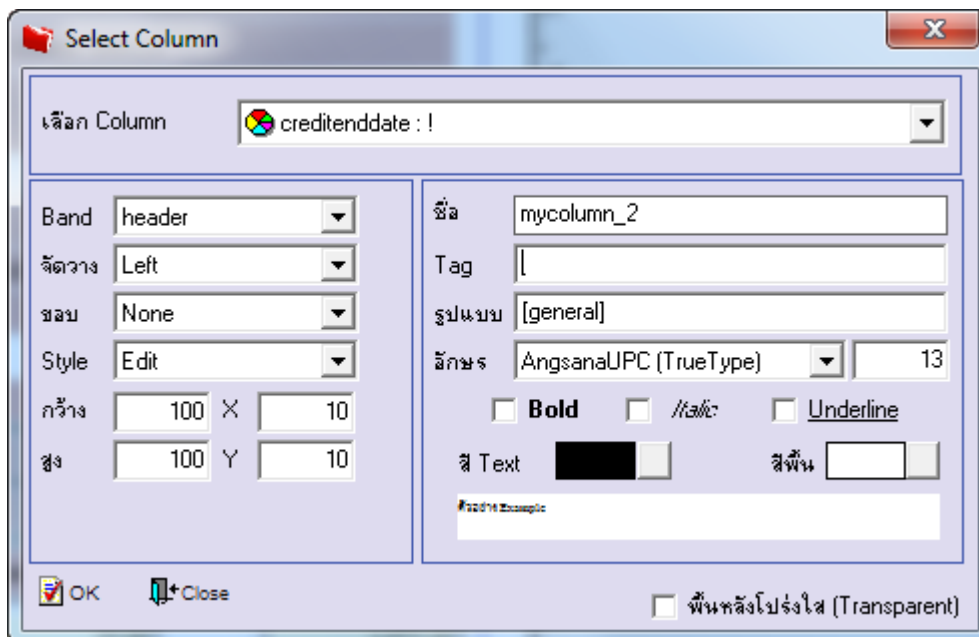

7. เมื่อจัดตำแหน่งเสร็จเรียบร้อยแล้วให้ Click > Exit Design Mode

สาขาที่ออกใบกำกับภาษี : สำนักงานใหญ่ หน้า 1 / 1

บริษัท ตัวอย่าง จำกัด

2571/1 ซ.รามคำแหง 75 ถ.รามคำแหง แขวงหัวหมาก เขตบางกะปิ กรุงเทพฯ 10240
 โทร. 0-2739-5900 โทรสาร 0-2739-5910 เลขประจำตัวผู้เสียภาษีอากร 1234567890123

ใบส่งของ

เลขที่	BL5909-00002
วันที่	02/09/2559

รหัสลูกค้า	ค-0004	เลขประจำตัวผู้เสียภาษี	สาขา	สำนักงานใหญ่	
นามผู้ซื้อ	คาร์ดินัล เอลท์ 222 (ประเทศไทย) จำกัด	เลขที่ใบกำกับ	BL5909-00002	วันที่ใบกำกับ	02/09/2559
ที่อยู่	เลขที่ 7/111 หมู่ 4 ถนนทางหลวงสาย 331	สถานที่ส่งของ	โรงงานบี		
โทร.	ค.มาบยางพร อ.ปลวกแดง จ.ระยอง 21140	วันที่ครบกำหนด	02/10/2559		
	โทรสาร 038-650-000	ชื่อผู้ติดต่อ			

ใบสั่งซื้อเลขที่	ใบส่งขายเลขที่	เครดิต	วันครบกำหนด	วันที่กำหนดส่ง	พนักงานขาย
		30 วัน	02/10/2559		นางสาว วรรณิการ์ สารนาท

รหัสสินค้า	รายการ	จำนวน	หน่วย	ราคา/หน่วย	ส่วนลด	จำนวนเงิน
DM-006	ผงปรุงรส	43.00	กิโลกรัม	25.00		1,075.00

8. วิธี Save Form ให้ไปที่ Tab Tools เลือก Save As Report... > จากนั้นให้เลือก Library ที่จัดเก็บและกำหนดชื่อ Report Name และ Click > OK เมื่อบันทึกแล้วทำการ Add Form ที่ Save เพื่อใช้งานต่อไป

Save Report

Path: C:\Program Files (x86)\Prosoft\WINSpeed\User_report\

- my_report.pbl
- report.pbl

test1
test2

Create New Library

Path:

Name:

Report name:

OK Close