

## ระบบ Account Receivable

➤ ฟอรัมรับชำระหนี้ สามารถ Design เพิ่ม Column ส่วนลดจ่าย

1. เข้าที่ระบบ Accounts Receivable > AR Data Entry > รับชำระหนี้

Database: dbWINS\_demo Server: BALLEI\SQL2008  
Branch: สำนักงานใหญ่  
Login: admin  
Version: 10.0.0812 Build on 2016-10-03 08:30

2. เรียกค้นหาข้อมูลหรือทำรายการใหม่จากนั้นให้ Click > Print

No.	เลขที่เอกสาร	วันที่เอกสาร	เลขที่ใบกำกับ	เลขที่ใบวางมิล	จำนวนเงินทั้งสิ้น	ยอดค้างชำระ	ยอดชำระ
1	BL5910-00001	04/10/2559	BL5910-00001		2,407.50	2,407.50	2,407.50
2					.00	.00	.00
3					.00	.00	.00
4					.00	.00	.00
5					.00	.00	.00
6					.00	.00	.00
7					.00	.00	.00
8					.00	.00	.00
9					.00	.00	.00
10					.00	.00	.00

รวมรับชำระทั้งสิ้น: 2,407.50  
รวมกำไร/ขาดทุน: .00

3.เลือกฟอร์ม > Click OK

No.	D	ชื่อ Form	คำอธิบาย	Form Path
1	✓	dr_arrece_tax	ฟอร์มรับชำระหนี้(มีภาษี)	C:\Program Files\Prosoft\WINSpeed\FORMS\arform.pb
2		dr_arrece_wht_tax	ฟอร์มรับชำระหนี้(มีภาษี)(WHT)	C:\Program Files\Prosoft\WINSpeed\FORMS\arform.pb
3		dr_arreceipt_notax	ฟอร์มรับชำระหนี้(ไม่มีภาษี)	C:\Program Files\Prosoft\WINSpeed\FORMS\arform.pb
4		dr_arreceipt_wht_notax	ฟอร์มรับชำระหนี้(ไม่มีภาษี)(WHT)	C:\Program Files\Prosoft\WINSpeed\FORMS\arform.pb
5		dr_receso	ฟอร์มรับชำระหนี้(สินค้า)	C:\Program Files\Prosoft\WINSpeed\FORMS\arform.pb
6		dr_wht_receso	ฟอร์มรับชำระหนี้(สินค้า)(WHT)	C:\Program Files\Prosoft\WINSpeed\FORMS\arform.pb
7		dr_voucher_inv	ฟอร์ม Voucher	C:\Program Files\Prosoft\WINSpeed\FORMS\glform.pbl
8		dr_hold_taxx_payx_other	หนังสือรับรองการหักภาษี ณ ที่จ่าย (ไม่มีผู้กระทำ)	C:\Program Files\Prosoft\WINSpeed\FORMS\vtform.pb
9		dr_holding_tax_pay_other	หนังสือรับรองการหักภาษี ณ ที่จ่าย (มีผู้กระทำ)	C:\Program Files\Prosoft\WINSpeed\FORMS\vtform.pb

4.เลือกที่ Design เพื่อที่จะเพิ่ม Column ส่วนลดง่าย

สาขาที่ออกใบกำกับภาษี : สำนักงานใหญ่ หน้า 1 / 1

**บริษัท ตัวอย่าง จำกัด**

2571/1 ซ.รามคำแหง 75 ถ.รามคำแหง แขวงหัวหมาก เขตบางกะปิ กรุงเทพฯ 10240  
 โทร. 0-2739-5900 โทรสาร 0-2739-5910 เลขประจำตัวผู้เสียภาษีอากร 1234567890123

**ใบเสร็จรับเงิน**

รหัสลูกหนี้ ก-0002	เลขประจำตัวผู้เสียภาษี 14477111245	สาขา สำนักงานใหญ่
ชื่อลูกหนี้ กรุงเทพมหานครผลิตภัณฑ์ จำกัด (มหาชน)	เลขที่ RV5910-00001	วันที่ 04/10/2559
ที่อยู่ 83/1 หมู่ 4 อ.พหลโยธิน		
พ.ลำไทร อ.วังน้อย จ.พระนครศรีอยุธยา 54000		
โทร. 035-271-980 , 035- โทรสาร 035-271-556		

ได้รับชำระเงินดังรายการต่อไปนี้

ลำดับที่	เลขที่ใบส่งของ	วันที่ใบส่งของ	เลขที่ใบวางบิล	จำนวนเงิน	ยอดคงค้าง	ยอดรับชำระ
1	BL5910-00001	04/10/2559		2,407.50	2,407.50	2,407.50
หมายเหตุ					รวมเงิน	2,407.50
					ภาษีมูลค่าเพิ่ม	

5.คลิกขวา เลือก add... > Column

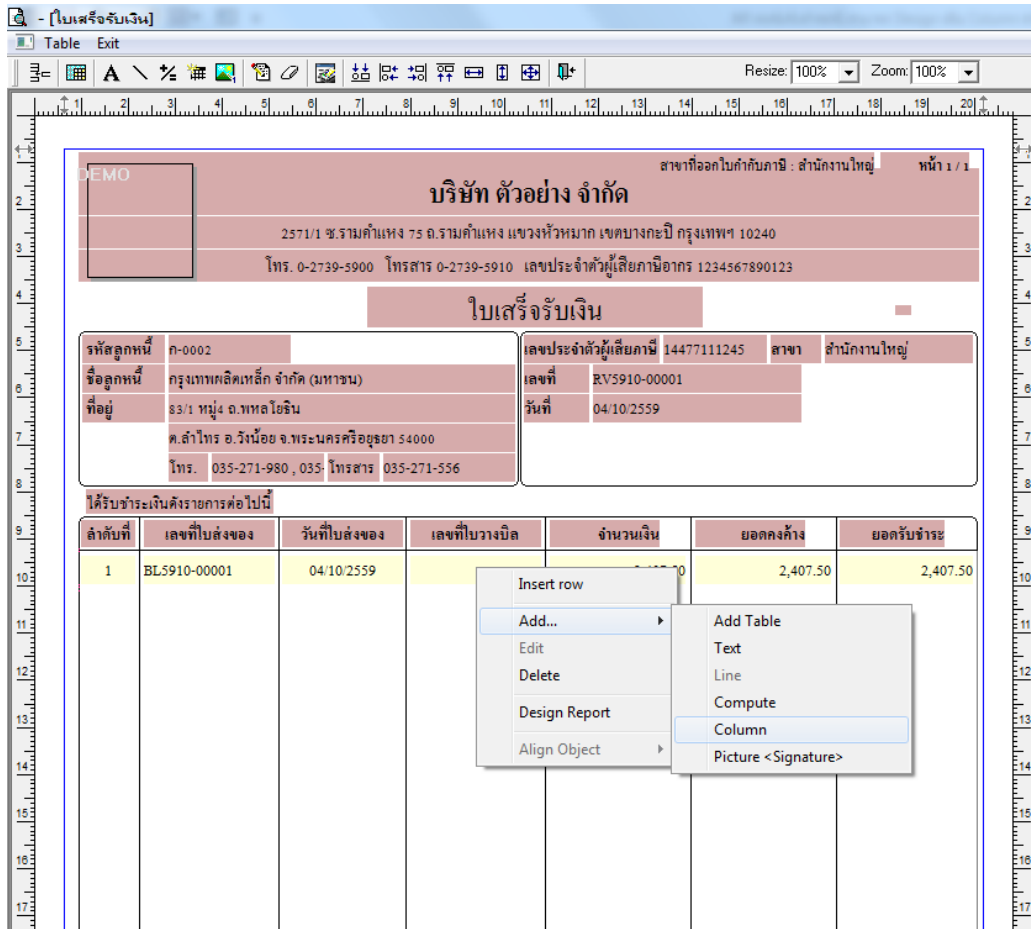

6.เลือก Column เป็น displayamt : ! เพื่อที่จะดึง “ส่วนลดจ่าย” จากนั้นทำการกำหนดในส่วนอื่นๆ เช่น รูปแบบขนาดตัวอักษร ตามต้องการจากนั้น Click > OK

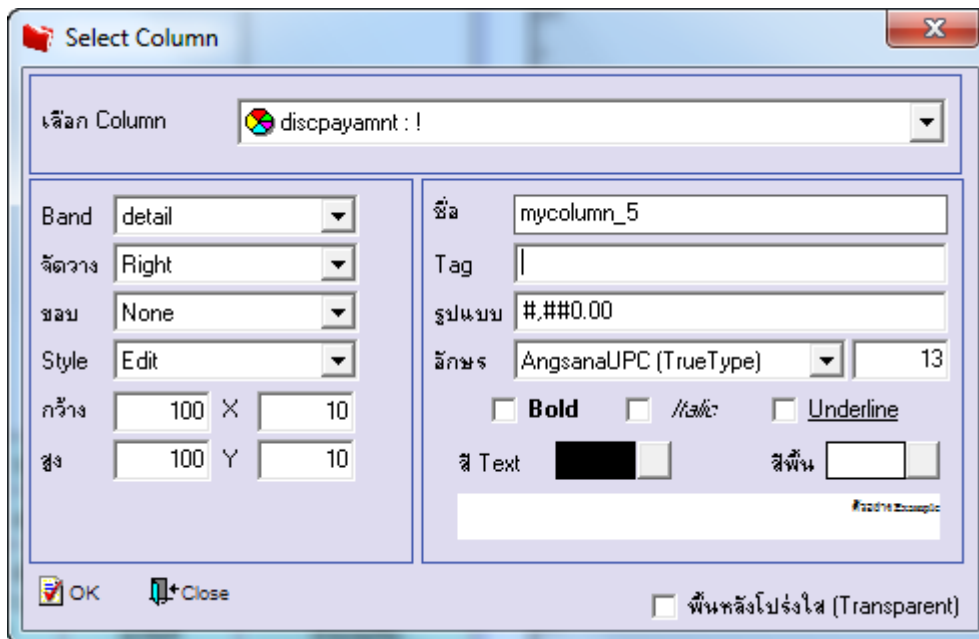

7. เมื่อจัดตำแหน่งเสร็จเรียบร้อยแล้วให้ Click > Exit Design Mode

ลำดับที่	เลขที่ใบส่งของ	วันที่ใบส่งของ	เลขที่ใบวางบิล	จำนวนเงิน	ยอดคงค้าง	ยอดรับชำระ
1	BL5910-00001	04/10/2559		2,407.50	2,407.50	2,407.50
รวมเงิน						2,407.50
ส่วนลดจ่าย						100.00

8. วิธี Save Form ให้ไปที่ Tab Tools เลือก Save As Report... > จากนั้นให้เลือก Library ที่จัดเก็บและกำหนดชื่อ Report Name และ Click > OK เมื่อบันทึกแล้วทำการ Add Form ที่ Save เพื่อใช้งานต่อไป

1. Path: C:\Program Files (x86)\Prosoft\WINSpeed\User\_report\  
2. my\_report.pbl  
3. Report name: dr\_arrece\_tax\_new  
4. OK