

ระบบ Accounts Receivable

➤ รายงานรับชำระหนี้กรณีรับชำระเป็นเงินโอน สามารถ Design เพิ่ม Column ชื่อบัญชีธนาคารและสาขาบัญชีธนาคาร

1.เข้าที่ระบบ Accounts Receivable > AR Reports > รับชำระหนี้

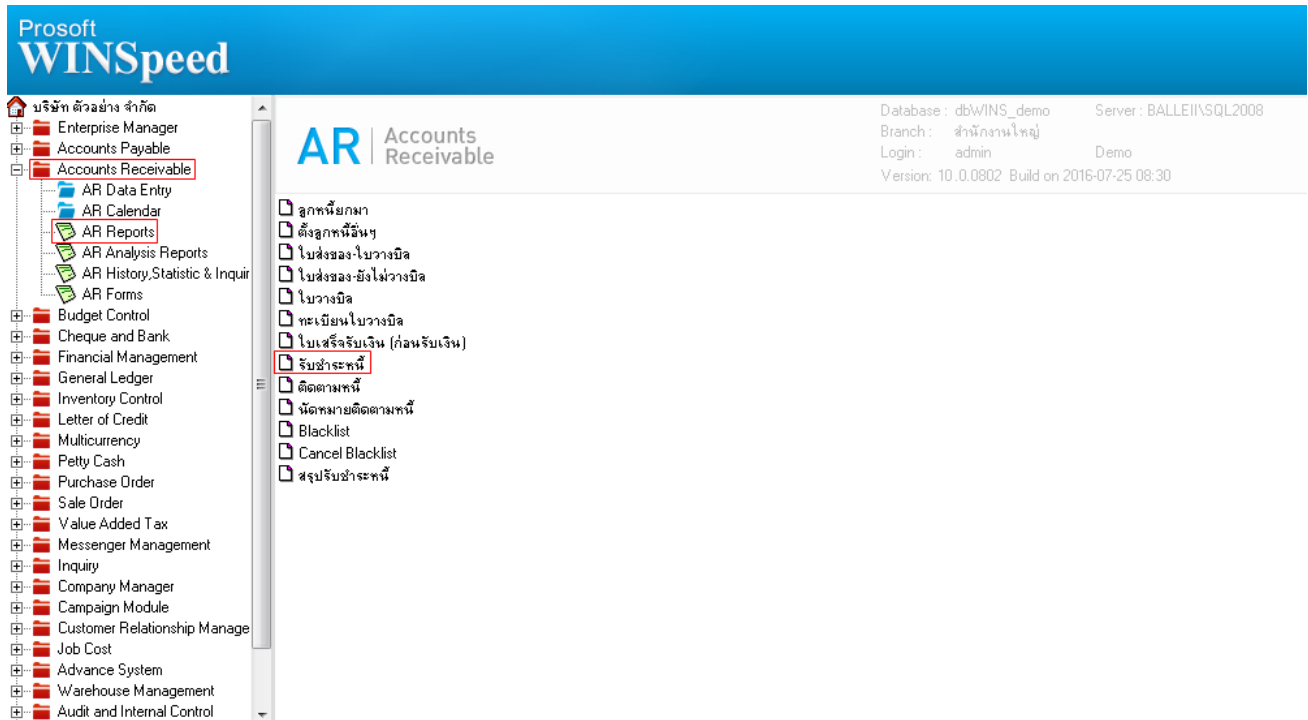

The screenshot shows the Prosoft WINSpeed AR Accounts Receivable interface. On the left is a navigation tree with 'Accounts Receivable' expanded to 'AR Reports', where 'รับชำระหนี้' (Debt Collection) is selected. The main area displays a list of reports with checkboxes, including 'รับชำระหนี้' which is checked. The top right shows system information: Database: dbWINS_demo, Server: BALLEI\SQL2008, Branch: สำนักงานใหญ่, Login: admin, Demo, Version: 10.0.0802 Build on 2016-07-25 08:30.

2.กำหนด Range Option ในการเรียกดูข้อมูล จากนั้น Click > OK

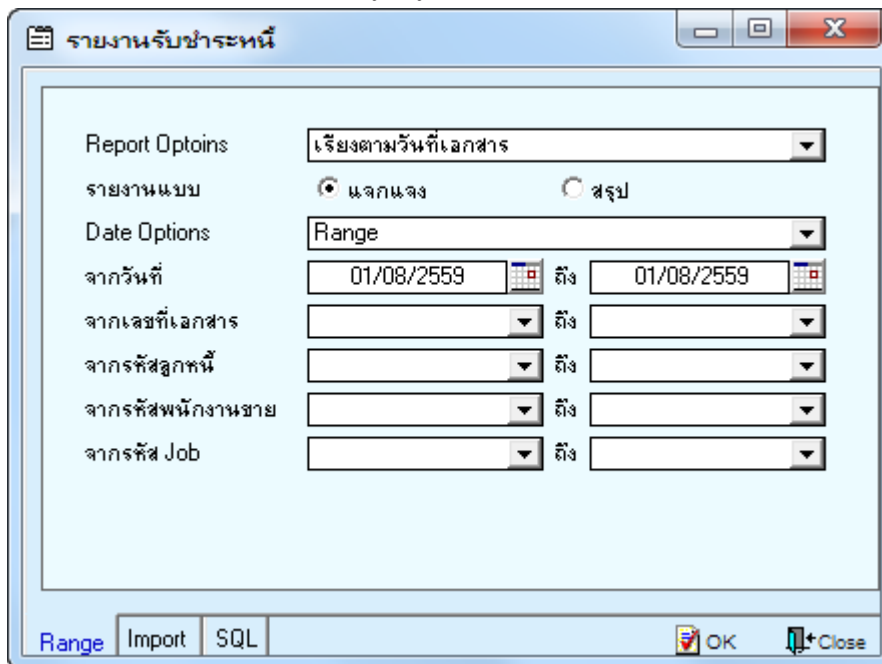

The screenshot shows the 'รายงานรับชำระหนี้' (Debt Collection Report) dialog box. It contains the following fields and options:

- Report Options: เรียงตามวันที่เอกสาร (Sort by document date)
- รายงานแบบ: แยกแ่ง (Separate) สรุป (Summary)
- Date Options: Range
- จากวันที่: 01/08/2559 ถึง 01/08/2559
- จากเลขที่เอกสาร: [Dropdown] ถึง [Dropdown]
- จากรหัสลูกหนี้: [Dropdown] ถึง [Dropdown]
- จากรหัสพนักงานขาย: [Dropdown] ถึง [Dropdown]
- จากรหัส Job: [Dropdown] ถึง [Dropdown]

Buttons at the bottom: Range, Import, SQL, OK, Close.

3.เลือกที่ Design เพื่อที่จะเพิ่ม Column ชื่อบัญชีธนาคารและสาขาบัญชีธนาคาร

บริษัท ตัวอย่าง จำกัด
 รายงานรับชำระหนี้ - เรียงตามวันที่เอกสาร (แบบแจกแจง)
 จากวันที่ 01/08/2559 ถึง 01/08/2559

พิมพ์วันที่: 04 สิงหาคม 2559 เวลา: 10:26 หน้า 1 / 1

วันที่เอกสาร	เลขที่เอกสาร	เลขที่ใบเสร็จ	ชื่อลูกค้า	จำนวนเงิน	เงินสด	เงินโอน	ออกเช็ค/บัตรเครดิต	เงินมัดจำ	ส่วนลดจ่าย	ค่าใช้จ่ายอื่น ๆ	ชำระรวมเทียบ	ภาษีออกหัก ณ ที่จ่าย	รายได้อื่น ๆ	คงเหลือรับ
เลขที่ใบส่งของ	วันที่ใบส่งของ	เลขที่ใบกำกับ	จำนวนเงิน	จำนวนเงิน	ออกบัตรเครดิต	ธนาคาร/สาขา	วันที่บนเช็ค	จำนวนเงิน						
01/08/2559	RV5908-00001	RV5908-00001	บริษัท กรุงเทพมหานคร	856.00	356.00	500.00								
BL5908-00001	01/08/2559	BL5908-00001		856.00	856.00									
รวม	1	รายการ												
รวม	1	รายการ	รวมเงิน	856.00	356.00	500.00								
รวมทั้งสิ้น	1	รายการ	รวมทั้งสิ้น	856.00	356.00	500.00								

4. Click ขวา เลือก Add... > Column

Table Edit

Resize: 100% Zoom: 100%

บริษัท ตัวอย่าง จำกัด
 รายงานรับชำระหนี้ - เรียงตามวันที่เอกสาร (แบบแจกแจง)
 จากวันที่ 01/08/2559 ถึง 01/08/2559

พิมพ์วันที่: 04 สิงหาคม 2559 เวลา: 10:26 หน้า 1 / 1

วันที่เอกสาร	เลขที่เอกสาร	เลขที่ใบเสร็จ	ชื่อลูกค้า	จำนวนเงิน	เงินสด	เงินโอน	ออกเช็ค/บัตรเครดิต	เงินมัดจำ	ส่วนลดจ่าย	ค่าใช้จ่ายอื่น ๆ	ชำระรวมเทียบ	ภาษีออกหัก ณ ที่จ่าย	รายได้อื่น ๆ	คงเหลือรับ
เลขที่ใบส่งของ	วันที่ใบส่งของ	เลขที่ใบกำกับ	จำนวนเงิน	จำนวนเงิน	ออกบัตรเครดิต	ธนาคาร/สาขา	วันที่บนเช็ค	จำนวนเงิน						
01/08/2559	RV5908-00001	RV5908-00001	บริษัท กรุงเทพมหานคร	856.00	356.00	500.00								
BL5908-00001	01/08/2559	BL5908-00001		856.00	856.00									
รวม	1	รายการ												
รวม	1	รายการ	รวมเงิน	856.00	356.00	500.00								
รวมทั้งสิ้น	1	รายการ	รวมทั้งสิ้น	856.00	356.00	500.00								

Context Menu: Insert row, Add..., Edit, Delete, Design Report, Align Object, Add Table, Text, Line, Compute, Column, Picture <Signature>

5.เลือก Column เป็น BankName : ! เพื่อที่จะดึง “ชื่อบัญชีธนาคาร” จากนั้นทำการกำหนดในส่วนอื่นๆ เช่น รูปแบบขนาดตัวอักษร ตามต้องการจากนั้น Click > OK

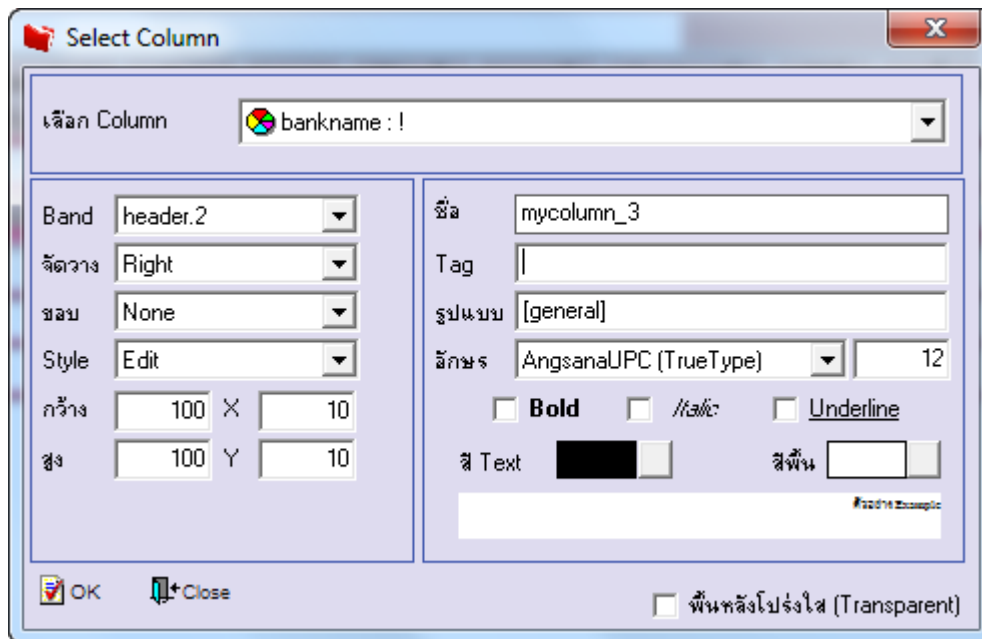

6.เลือก Column เป็น BankBrchName : ! เพื่อที่จะดึง “สาขาบัญชีธนาคาร” จากนั้นทำการกำหนดในส่วนอื่นๆ เช่น รูปแบบขนาดตัวอักษร ตามต้องการจากนั้น Click > OK

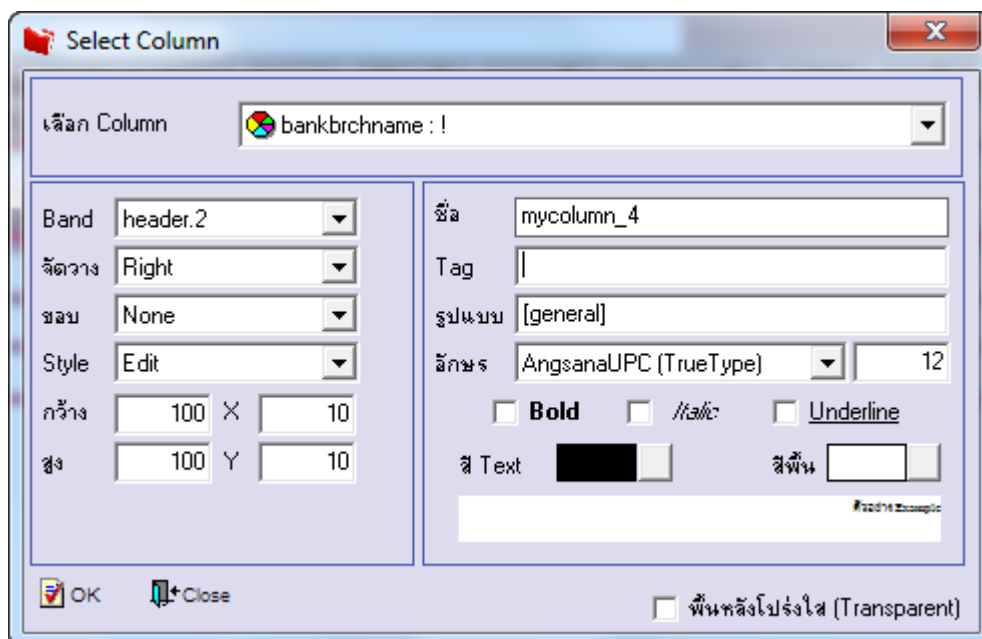

7.เมื่อจัดตำแหน่ง เสร็จแล้วให้Click > Exit Design Mode

วันที่เอกสาร	เลขที่เอกสาร	เลขที่ใบเสร็จ	ชื่อออกหนี้	จำนวนเงิน	เงินสด	เงินโอน	ชื่อบัญชีธนาคาร	สาขาบัญชีธนาคาร	ค่าธรรมเนียม	ภาษีออกหัก ณ ที่จ่าย	รายได้เงิน	ดอกเบี้ยรับ
01/08/2559	KV.5908-00001	KV.5908-00001	บริษัท กรงเทพอิเล็กทรอนิกส์	856.00	356.00	500.00	ธนาคารกรุงศรีอยุธยา	รวมค่าแห่ง				
	BL.5908-00001	01.08/2559	BL.5908-00001		856.00	856.00						
รวม	1	รายการ										
รวม	1	รายการ	รวมเงิน	856.00	356.00	500.00						
รวมทั้งสิ้น	1	รายการ	รวมเงินทั้งสิ้น	856.00	356.00	500.00						

8.วิธี Save Report ให้ไปที่ tab tools เลือก Save Report... >จากนั้นให้เลือก Library ที่จัดเก็บ ในส่วนที่เป็นถามเมื่อให้ดึงรายงานต้นฉบับสามารถกำหนดให้โปรแกรมถามตอนเรียกรายงาน ได้ว่าจะดึงรายงานต้นฉบับหรือรายงานที่ Design และClick > OK เพื่อบันทึก

