ระบบ multicurrency

➢ Purchase Daily Reports สามารถ Design เพิ่ม Column เลขที่เอกสารอนุมัติใบสั่งซื้อที่อ้างอิงมาทำรายการ

1.เข้าที่ระบบ Multicurrency > MC PO Reports > Purchase Daily Reports

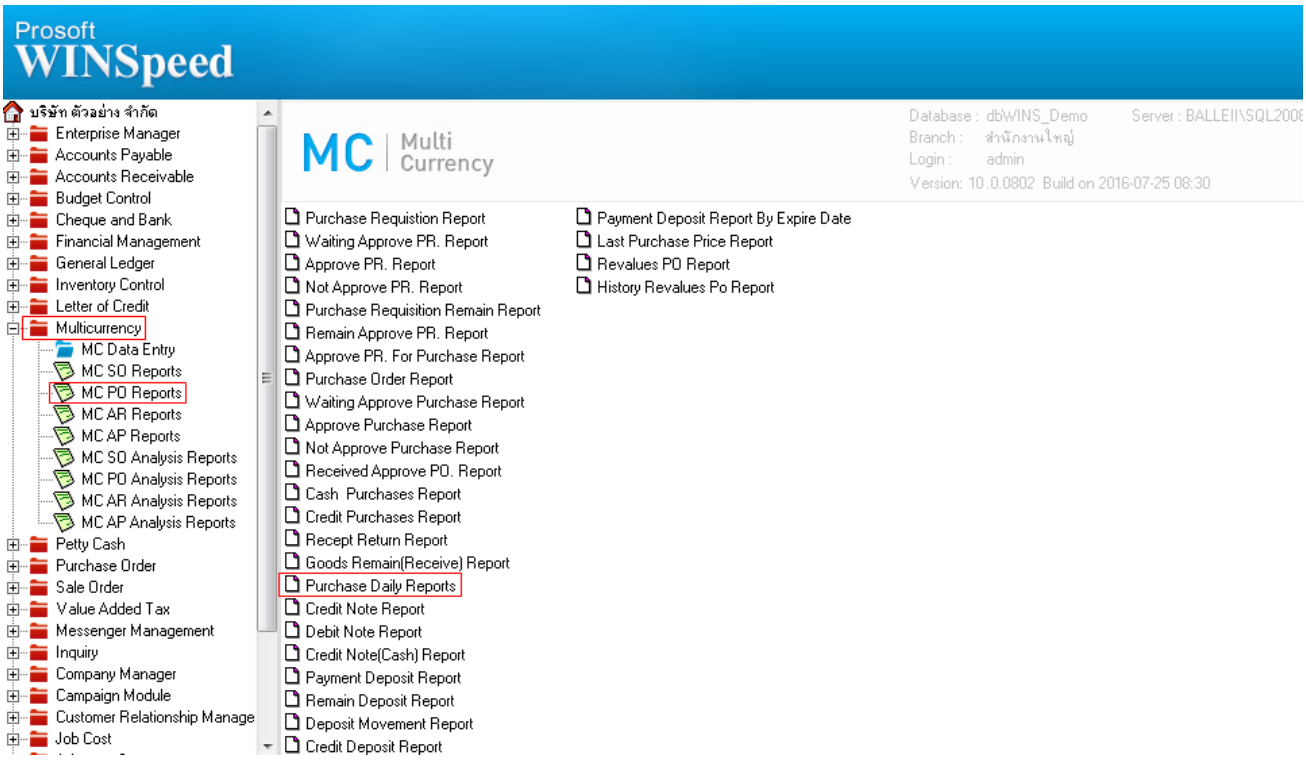

2.กำหนด Range Option ในการเรียกดูข้อมูล จากนั้น Click > OK

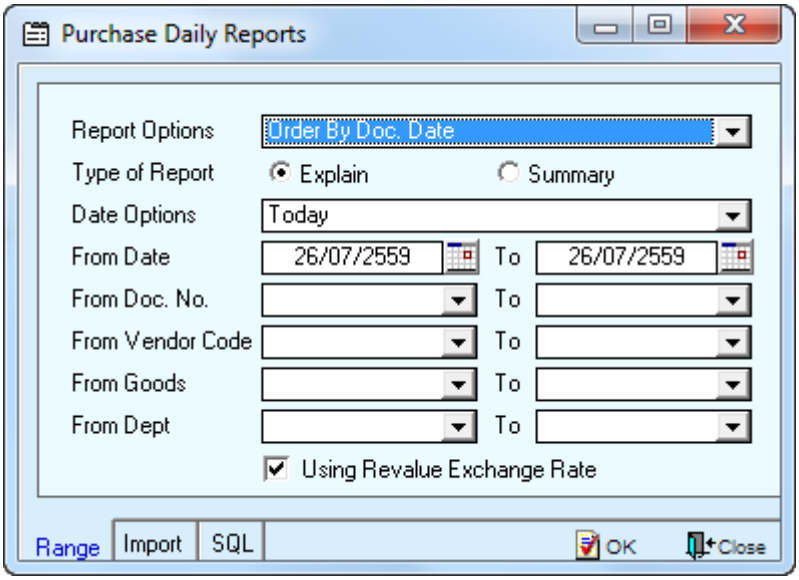

3.เลือกที่ Design เพื่อที่จะเพิ่ม Column เลขที่เอกสารอนุมัติใบสั่งซื้อที่อ้างอิงมาทำรายการ

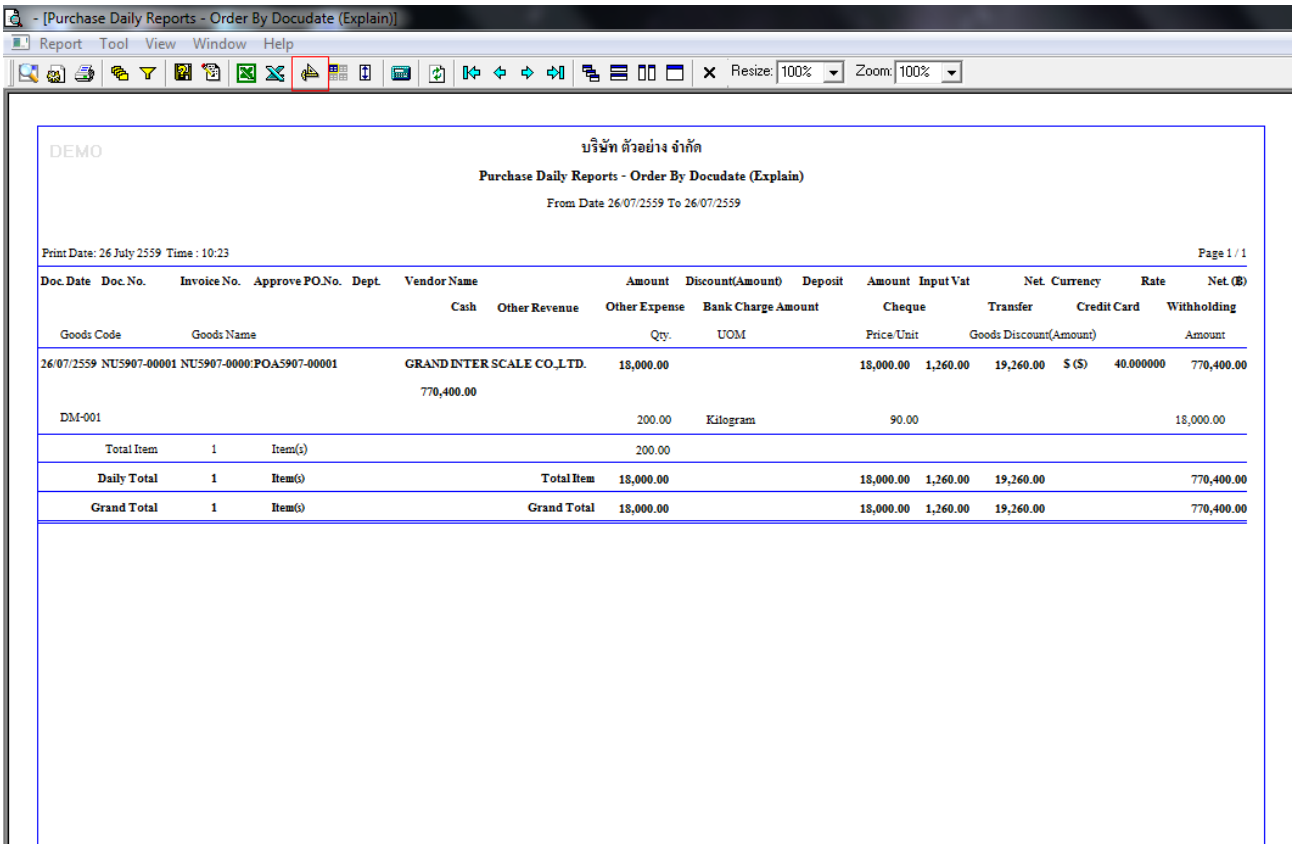

4.Click ขวา เลือก Add… > Column

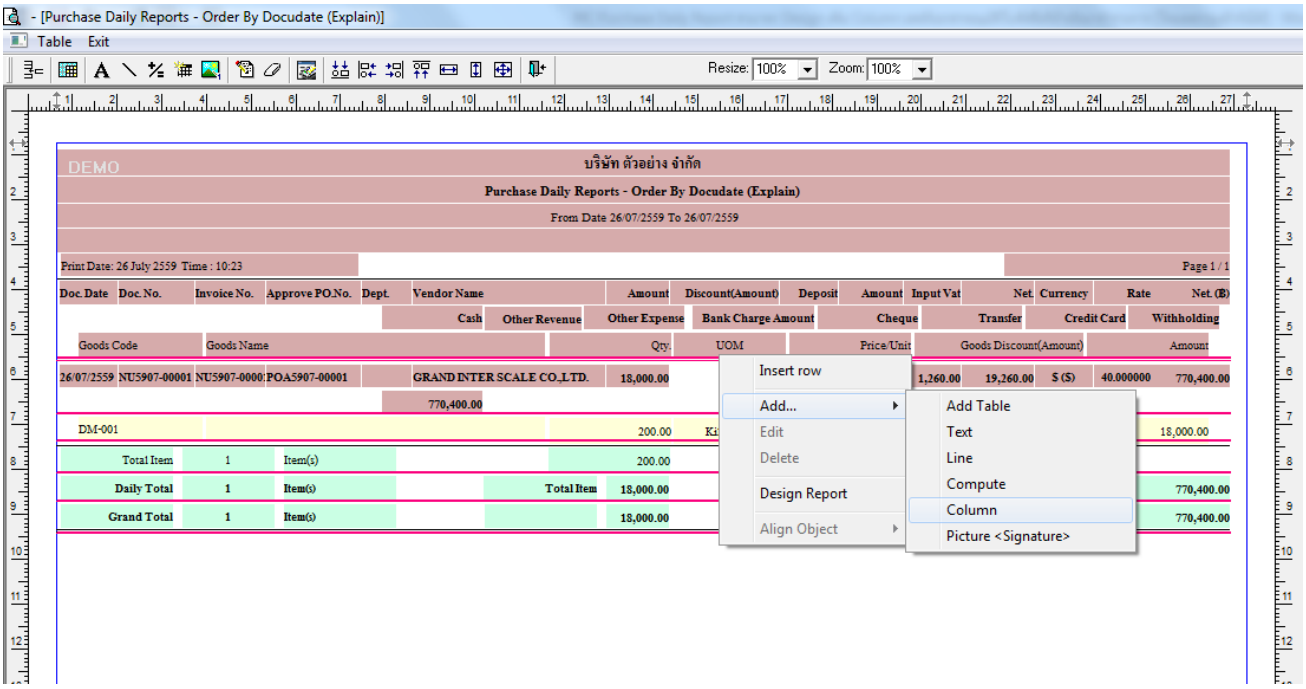

5.เลือก Column เป็น approvedt : ! เพื่อที่จะดึง “เลขที่เอกสารอนุมัติใบสั่งซื้อ” จากนั้นทำการกำหนดในส่วนอื่นๆ เช่น รูปแบบขนาดตัวอักษร ตามต้องการจากนั้น Click > OK

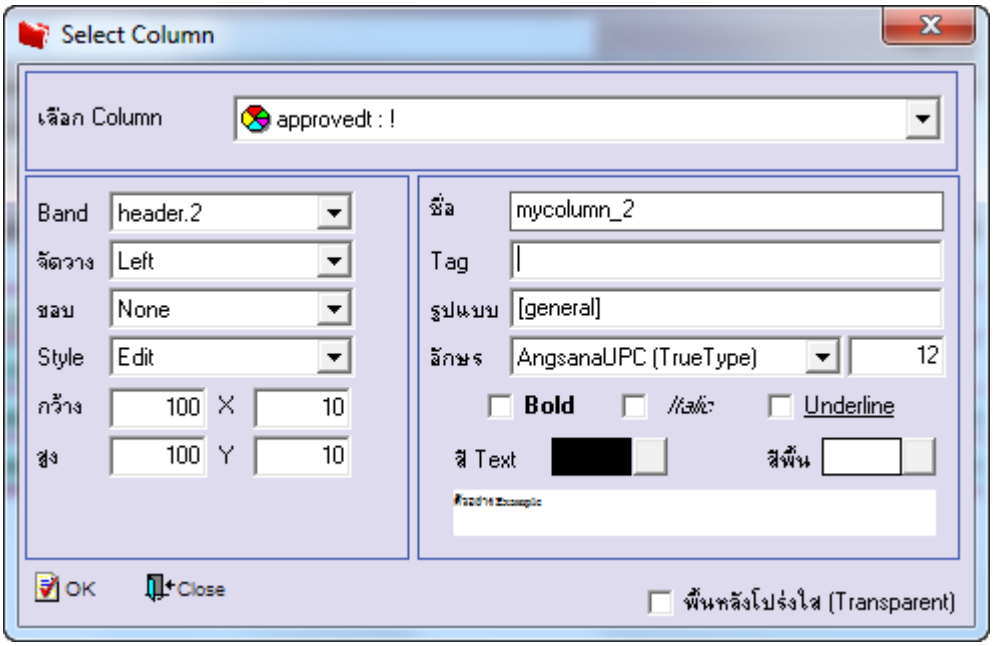

6.เมื่อจัดตำแหน่ง เสร็จแล้วให้Click > Exit Design Mode

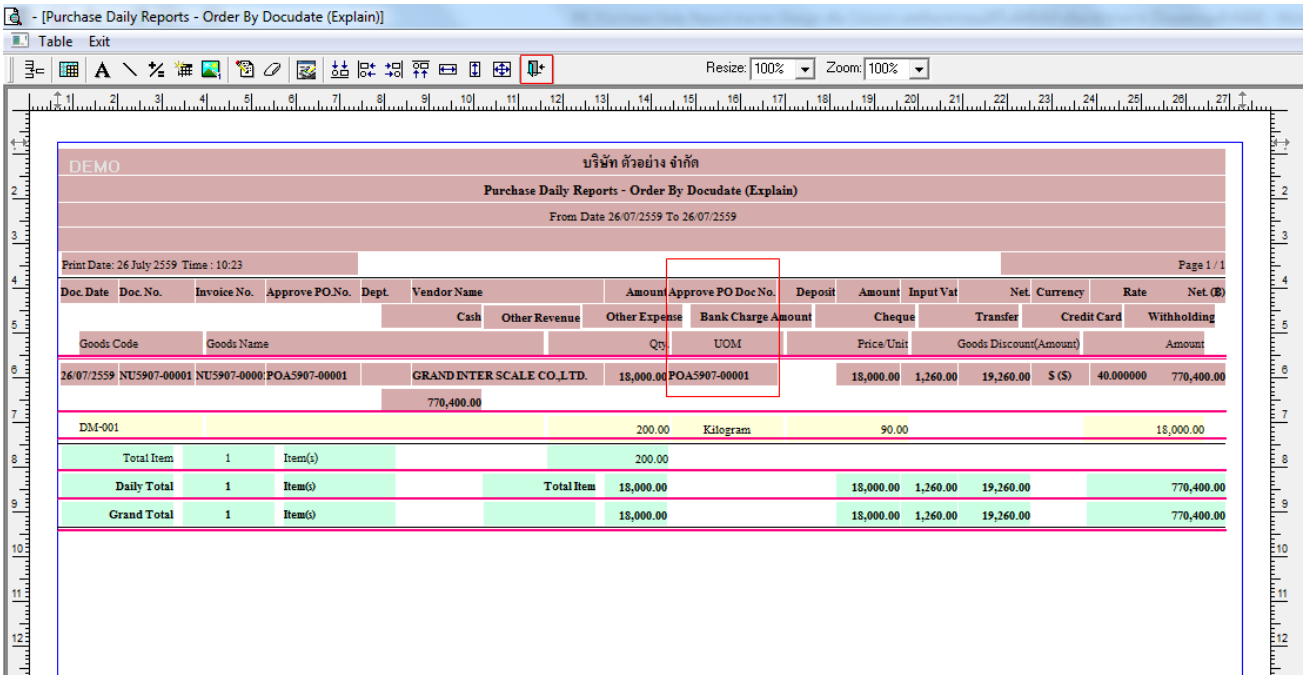
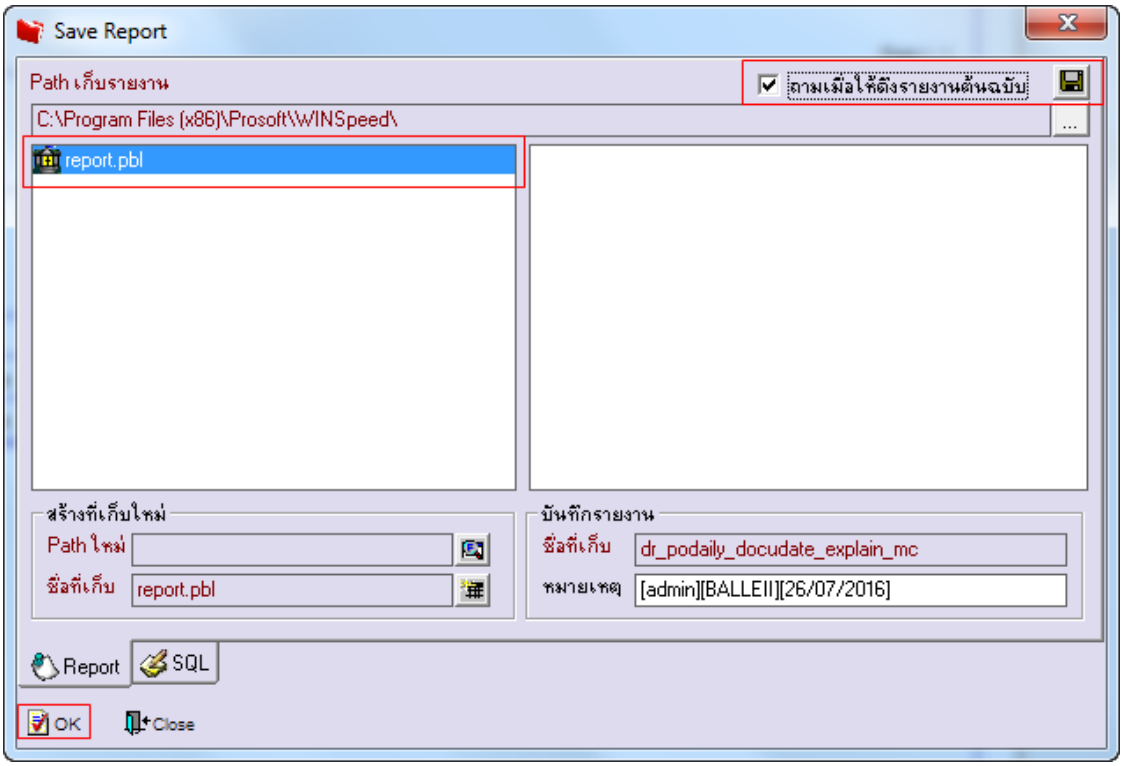
7.วิธี Save Report ให้ไปที่ tab tools เลือก Save Report… >จากนั้นให้เลือก Library ที่จัดเก็บ ในส่วนที่เป็นถามเมื่อให้ดึงรายงานต้นฉบับสามารถกำหนดให้โปรแกรมถามตอนเรียกรายงานได้ว่าจะดึงรายงานต้นฉบับหรือรายงานที่ Design และClick > OK เพื่อบันทึก