

ระบบ Sale Order

- รายงานขายเชื่อ สามารถ Design เพิ่ม Column Customer PO กรณีอ้างอิงเอกสารใบสั่งขายมาทำรายการแล้วแก้ไข Customer PO

1. เข้าที่ระบบ Sale Order > SO Reports > ขายเชื่อ

The screenshot shows the Prosoft WINSpeed application interface. On the left is a navigation tree with 'SO Reports' selected. The main window displays a list of report options under the 'SO | Sale Order' header. The 'ขายเชื่อ' (Credit Sale) option is highlighted with a red box. Other options include Inquiry, Estimate, Invoice, and various financial reports.

2. กำหนด Range Option ในการเรียกดูข้อมูล จากนั้น Click > OK

The screenshot shows the 'รายงานขายเชื่อ' (Credit Sale Report) dialog box. It contains several sections for configuring report options:

- Report Options:** Set to 'เรียงตามวันที่เอกสาร' (Sort by document date).
- รายงานแบบ (Report Type):** Radio buttons for 'แจกแจง' (Detailed) and 'สรุป' (Summary).
- Date Options:** A 'Range' dropdown menu.
- Filters:** A list of filters with 'จากวันที่' (From Date) set to '01/06/2559' and 'ถึง' (To) set to '01/06/2559'. Other filters include 'จากเลขที่เอกสาร', 'จากรหัสลูกค้า', 'จากรหัสสินค้า', etc.
- Buttons:** 'Range', 'Import', 'SQL', 'OK', and 'Close' buttons are at the bottom.

3. เลือกที่ Design เพื่อที่จะเพิ่ม Column Customer PO กรณีอ้างอิงเอกสารใบสั่งขายมาทำรายการแล้วแก้ไข

Report Tool View Window Help

DEMO บริษัท ตัวอย่าง จำกัด บจ. โปรซอฟท์ (สำนักงานใหญ่)
 รายงานขายซื้อ - เรียงตามวันที่เอกสาร (แบบแจกแจง)
 จากวันที่ 01/06/2559 ถึง 01/06/2559

วันที่วันที่: 07 มิถุนายน 2559 เวลา: 09:08 หน้า 1 / 1

วันที่เอกสาร	เลขที่เอกสาร	เลขที่ใบกำกับ	ชื่อลูกค้า	เครดิต (วัน)	วันที่ครบกำหนด	รหัสพนักงานขาย	รหัสเขต	จำนวนเงิน	ส่วนลดบิล (เป็นเงิน)	เงินมัดจำ	เงินก่อนภาษี	ภาษีขาย	รวมทั้งสิ้น S
รหัสสินค้า	ชื่อสินค้า							จำนวน	หน่วยนับ	ราคาหน่วย	ส่วนลดสินค้า (เป็นเงิน)	จำนวนเงิน	
01/06/2559	BL5906-00001	BL5906-00001	ห้างหุ้นส่วนจำกัด คม	30	01/07/2559	EMP-00001		10,000.00			10,000.00	700.00	10,700.00
	DLF-001	ผลไม้						10,000	กิโลกรัม	1,000.000			10,000.00
	รวม	1	รายการ			รวม		10,000					
01/06/2559	BL5906-00002	BL5906-00002	บริษัท คอมพิวเตอร์ เวิร์		01/06/2559	EMP-00002		30,500.00			30,500.00	2,135.00	32,635.00
	DLF-001	ผลไม้						20,000	กิโลกรัม	25.000			500.00
	IC-0003	ซีดีรอม						20,000	อัน	250.000			5,000.00
	IC-0010	CPU 2.0 GB						10,000	ตัว	2,500.000			25,000.00
	รวม	3	รายการ			รวม		50,000					
	รวมประจำวัน	2	รายการ			รวมเงิน		40,500.00			40,500.00	2,835.00	43,335.00
	รวมทั้งสิ้น	2	รายการ			รวมทั้งสิ้น		40,500.00			40,500.00	2,835.00	43,335.00

4. Click ขวา เลือก Add... > Column

Table Exit

DEMO บริษัท ตัวอย่าง จำกัด บจ. โปรซอฟท์ (สำนักงานใหญ่)
 รายงานขายซื้อ - เรียงตามวันที่เอกสาร (แบบแจกแจง)
 จากวันที่ 01/06/2559 ถึง 01/06/2559

วันที่วันที่: 07 มิถุนายน 2559 เวลา: 09:08 หน้า 1 / 1

วันที่เอกสาร	เลขที่เอกสาร	เลขที่ใบกำกับ	ชื่อลูกค้า	เครดิต (วัน)	วันที่ครบกำหนด	รหัสพนักงานขาย	รหัสเขต	จำนวนเงิน	ส่วนลดบิล (เป็นเงิน)	เงินมัดจำ	เงินก่อนภาษี	ภาษีขาย	รวมทั้งสิ้น S
รหัสสินค้า	ชื่อสินค้า							จำนวน	หน่วยนับ	ราคาหน่วย	ส่วนลดสินค้า (เป็นเงิน)	จำนวนเงิน	
01/06/2559	BL5906-00001	BL5906-00001	ห้างหุ้นส่วนจำกัด คม	30	01/07/2559	EMP-00001		10,000.00			10,000.00	700.00	10,700.00
	DLF-001	ผลไม้						10,000	กิโลกรัม	1,000.000			10,000.00
	รวม	1	รายการ			รวม		10,000					
01/06/2559	BL5906-00002	BL5906-00002	บริษัท คอมพิวเตอร์ เวิร์		01/06/2559	EMP-00002		30,500.00			30,500.00	2,135.00	32,635.00
	DLF-001	ผลไม้						20,000	กิโลกรัม	25.000			500.00
	IC-0003	ซีดีรอม						20,000	อัน	250.000			5,000.00
	IC-0010	CPU 2.0 GB						10,000	ตัว	2,500.000			25,000.00
	รวม	3	รายการ			รวม		50,000					
	รวมประจำวัน	2	รายการ			รวมเงิน		40,500.00			40,500.00	2,835.00	43,335.00
	รวมทั้งสิ้น	2	รายการ			รวมทั้งสิ้น		40,500.00			40,500.00	2,835.00	43,335.00

5.เลือก Column เป็น custpono_sale : ! เพื่อที่จะดึง “Customer PO กรณีอ้างอิงเอกสารไปสั่งขายมาทำรายการแล้วแก้ไข” จากนั้นทำการกำหนดในส่วนอื่นๆ เช่น รูปแบบขนาดตัวอักษร ตามต้องการจากนั้น Click > OK

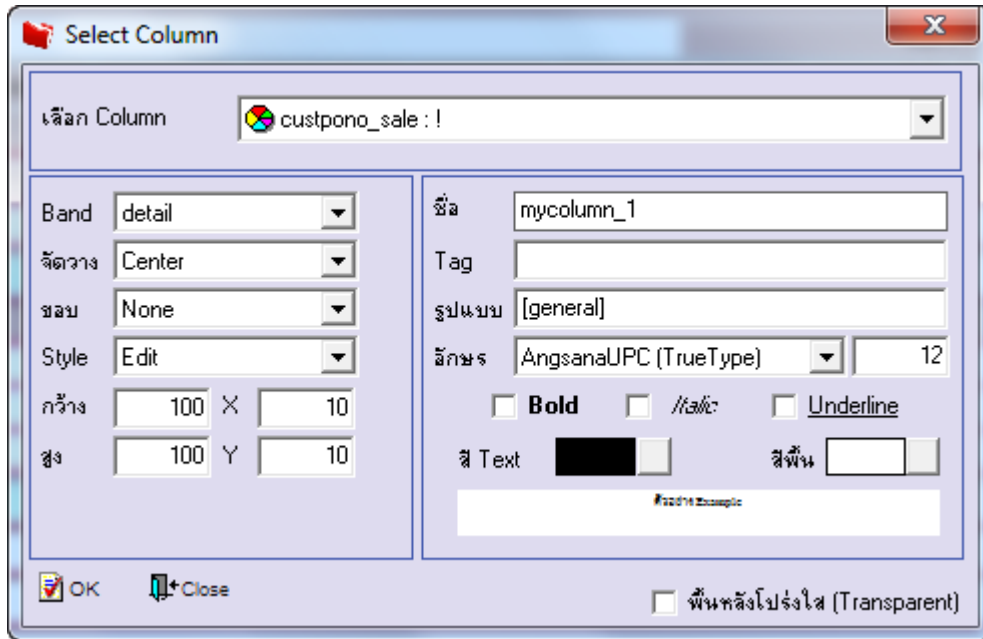

6.เมื่อจัดตำแหน่งเสร็จแล้วให้Click > Exit Design Mode

วันที่เอกสาร	เลขที่เอกสาร	เลขที่ใบกำกับ	ชื่อลูกค้า	เครดิต (วัน)	วันที่ครบกำหนด	รหัสพนักงานขาย	รหัสเขต	จำนวนเงิน	ส่วนลดคิด (เป็นเงิน)	Customer PO	เงินก่อนภาษี	ภาษีขาย	รวมทั้งสิ้น
01/06/2559	BL5906-00001	BL5906-00001	ห้างหุ้นส่วนจำกัด คม	30	01/07/2559	EMP-00001		10,000.00			10,000.00	700.00	10,700.00
	DM-001	ผลไม้						10,000	คิโลกกรัม	1,000.000			10,000.00
	รวม	1	รายการ					10,000					
01/06/2559	BL5906-00002	BL5906-00002	บริษัท คอมพิวเตอร์ เสดิ		01/06/2559	EMP-00002		30,500.00			30,500.00	2,135.00	32,635.00
	DM-001	ผลไม้						20,000	คิโลกกรัม	25.000	20,000.00		500.00
	IC-0003	ดีฮาร์ดริค						20,000	ชิ้น	250.000	20,000.00		5,000.00
	IC-0010	CPU 2.0 GB						10,000	ตัว	2,500.000	10,000.00		25,000.00
	รวม	3	รายการ					50,000					
	รวมประจำวัน	2	รายการ					รวมเงิน			40,500.00	2,835.00	43,335.00
	รวมทั้งสิ้น	2	รายการ					รวมเงินทั้งสิ้น			40,500.00	2,835.00	43,335.00

7. วิธี Save Report ให้ไปที่ tab tools เลือก Save Report... > จากนั้นให้เลือก Library ที่จัดเก็บ ในส่วนที่เป็นถามเมื่อให้ดึงรายงาน ต้นฉบับสามารถกำหนดให้โปรแกรมถามตอนเรียกรายงานได้ว่าจะดึงรายงานต้นฉบับหรือรายงานที่ Design และ Click > OK เพื่อ บันทึก

