

## ระบบ Sale Order

- รายงานใบสั่งขายสามารถ Design เพิ่ม Column คำอธิบายรายการ

1.เข้าที่ระบบ Sale Order > SO Reports > ใบสั่งขาย

The screenshot shows the Prosoft WINSpeed software interface. The left sidebar contains a tree view of modules, with 'Sale Order' expanded to show 'SO Reports'. The main window displays a list of report options for 'SO | Sale Order'. The 'ใบสั่งขาย' (Sales Order) option is highlighted with a red box. Other options include Inquiry, Estimate, ใบเสนอราคา (ใบเสนอราคาที่ยังไม่อนุมัติ, ใบเสนอราคาที่ไม่อนุมัติ), ใบสั่งซื้อสินค้า, สรุปการสั่งซื้อสินค้า(จำนวน), ใบสั่งขาย, สรุปการสั่งขายสินค้า(จำนวน), สินค้าค้างส่ง, Sale-Stock, ขายสด, สรุปขายสด, ขายเฉลี่ย, สรุปขายเฉลี่ย, รับคืน,ลดหนี้ลูกค้า, เพิ่มหนี้, รับคืน,ลดหนี้ลูกค้า (เงินสด), ยกเลิกใบกำกับภาษี, รับเงินมัดจำ, มัดจำคงเหลือ, รับเงินมัดจำเครดิต, เคลื่อนไหวเงินมัดจำ, อนุมัติวงเงินเครดิต, รับเงินมัดจำ By Expire Date, and ใบเสนอราคาที่ย้อนหนี้.

2.กำหนด Range Option ในการเรียกดูข้อมูล จากนั้น Click > OK

The screenshot shows the 'รายงานใบสั่งขาย' (Sales Order Report) dialog box. The 'Report Options' dropdown is set to 'เรียงตามวันที่เอกสาร'. The 'รายงานแบบ' (Report Type) is set to 'แจกแจง' (Detailed). The 'Date Options' are set to 'Today'. The 'จากวันที่' (From Date) and 'ถึง' (To Date) are both set to 20/04/2559. There are several dropdown menus for filtering by 'จากเลขที่เอกสาร', 'จากรหัสลูกค้า', 'จากรหัสพนักงาน', 'จากรหัสสินค้า', 'จากรหัส Job', 'จากเขตการขาย', 'จากรหัสคลัง', 'จากรหัสยี่ห้อสินค้า', 'จากรหัสกลุ่มสินค้า', 'จากรหัสแผนก', and 'สถานะเอกสาร' (Document Status) set to 'ทั้งหมด' (All). The dialog has 'Range', 'Import', 'SQL', 'OK', and 'Close' buttons at the bottom.

### 3.เลือกที่ Design เพื่อที่จะเพิ่ม Column คำอธิบายรายการ

DEMO

บริษัท ตัวอย่าง จำกัด  
 รายงานใบสั่งขาย - เรียงตามวันที่เอกสาร (แบบแจกแจง)  
 จากวันที่ 20/04/2559 ถึง 20/04/2559

วันที่วันที่: 20 เมษายน 2559 เวลา: 10:21

วันที่เอกสาร	เลขที่เอกสาร	รหัสลูกค้า	ชื่อลูกค้า	เลขที่ใบ PO	ชื่อพนักงานขาย	จำนวนเงิน	ส่วนลดพิเศษ (เป็นเงิน)	เงินก่อนภาษี	ภาษีขาย	รวมทั้งสิ้น s
รหัสสินค้า	ชื่อสินค้า				จำนวน หน่วยนับ	ราคาหน่วย		ส่วนลดสินค้า (เป็นเงิน)	จำนวนเงิน	
20/04/2559	SO5904-00003	ก-0002	บริษัท กรุงเทพมหานคร จำกัด		นางสาว วีรดา พลจักร	50,000.00		50,000.00	3,500.00	53,500.00
	IC-0015		ปรีนเตอร์ HP 450i		10.00 เครื่อง	5,000.00				50,000.00
	รวม	1	รายการ		รวม	10.00				
	รวมประจำวัน	1	รายการ		รวมเงิน			50,000.00	3,500.00	53,500.00
	รวมทั้งสิ้น	1	รายการ		รวมทั้งสิ้น			50,000.00	3,500.00	53,500.00

### 4.Click ขวา เลือก Add... > Column

DEMO

บริษัท ตัวอย่าง จำกัด  
 รายงานใบสั่งขาย - เรียงตามวันที่เอกสาร (แบบแจกแจง)  
 จากวันที่ 20/04/2559 ถึง 20/04/2559

วันที่วันที่: 20 เมษายน 2559 เวลา: 10:21

วันที่เอกสาร	เลขที่เอกสาร	รหัสลูกค้า	ชื่อลูกค้า	เลขที่ใบ PO	ชื่อพนักงานขาย	จำนวนเงิน	ส่วนลดพิเศษ (เป็นเงิน)	เงินก่อนภาษี	ภาษีขาย	รวมทั้งสิ้น s
รหัสสินค้า	ชื่อสินค้า				จำนวน หน่วยนับ	ราคาหน่วย		ส่วนลดสินค้า (เป็นเงิน)	จำนวนเงิน	
20/04/2559	SO5904-00003	ก-0002	บริษัท กรุงเทพมหานคร จำกัด		นางสาว วีรดา พลจักร	50,000.00		50,000.00	3,500.00	53,500.00
	IC-0015		ปรีนเตอร์ HP 450i		10.00 เครื่อง	5,000.00				50,000.00
	รวม	1	รายการ		รวม	10.00				
	รวมประจำวัน	1	รายการ		รวมเงิน			50,000.00	3,500.00	53,500.00
	รวมทั้งสิ้น	1	รายการ		รวมทั้งสิ้น			50,000.00	3,500.00	53,500.00

5.เลือก Column เป็น remark1 : ! เพื่อที่จะดึง “คำอธิบายรายการบรรทัดที่ 1” จากนั้นทำการกำหนดในส่วนอื่นๆ เช่น รูปแบบขนาดตัวอักษร ตามต้องการจากนั้น Click > OK

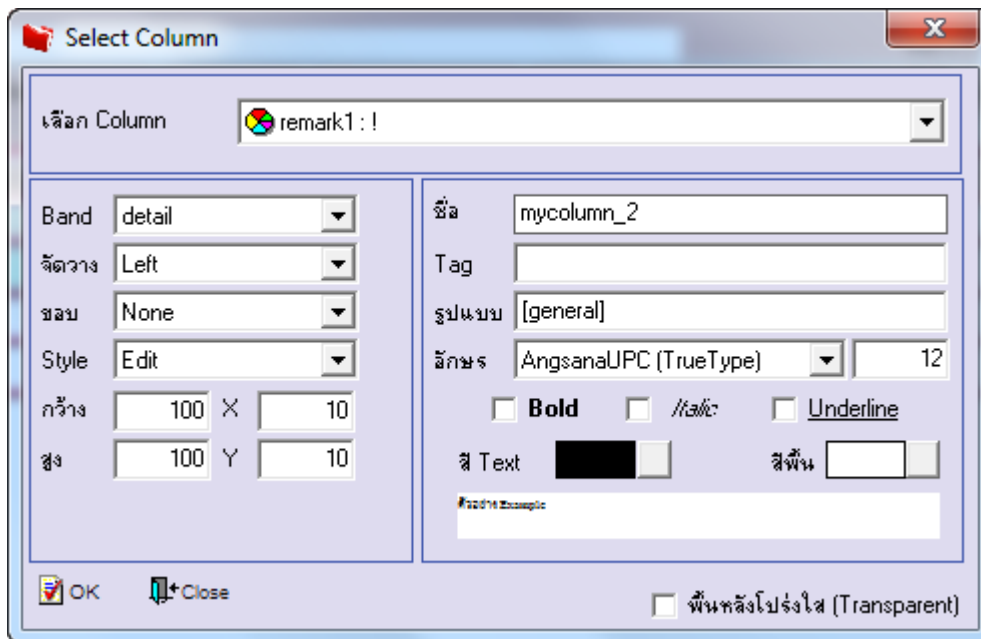

6.เลือก Column เป็น remark2 : ! เพื่อที่จะดึง “คำอธิบายรายการบรรทัดที่ 2” จากนั้นทำการกำหนดในส่วนอื่นๆ เช่น รูปแบบขนาดตัวอักษร ตามต้องการจากนั้น Click > OK

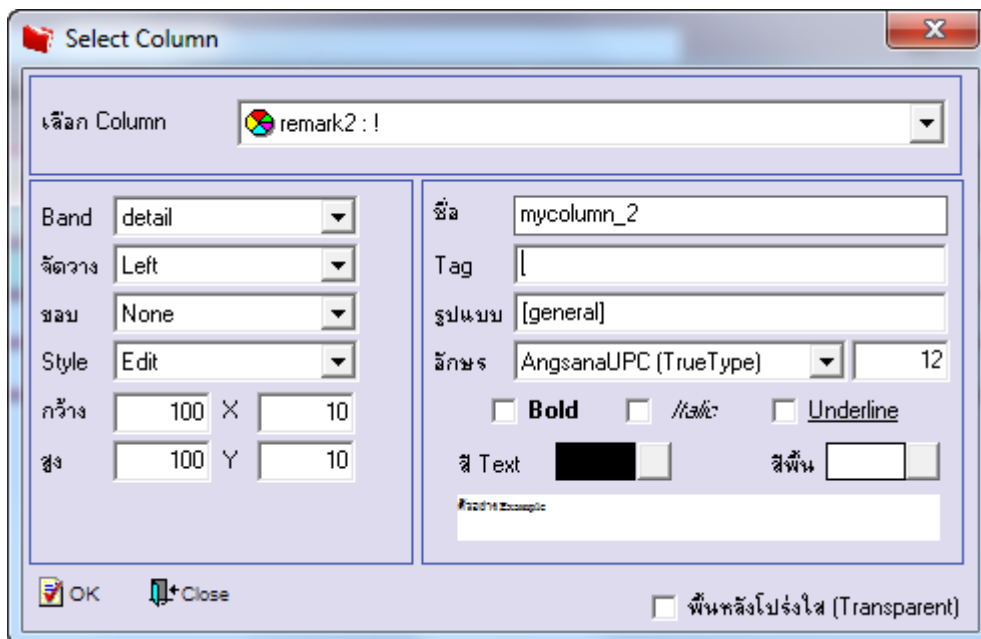

7. เลือก Column เป็น remark3 : ! เพื่อที่จะดึง “คำอธิบายรายการบรรทัดที่ 3” จากนั้นทำการกำหนดในส่วนอื่นๆ เช่น รูปแบบขนาดตัวอักษร ตามต้องการจากนั้น Click > OK

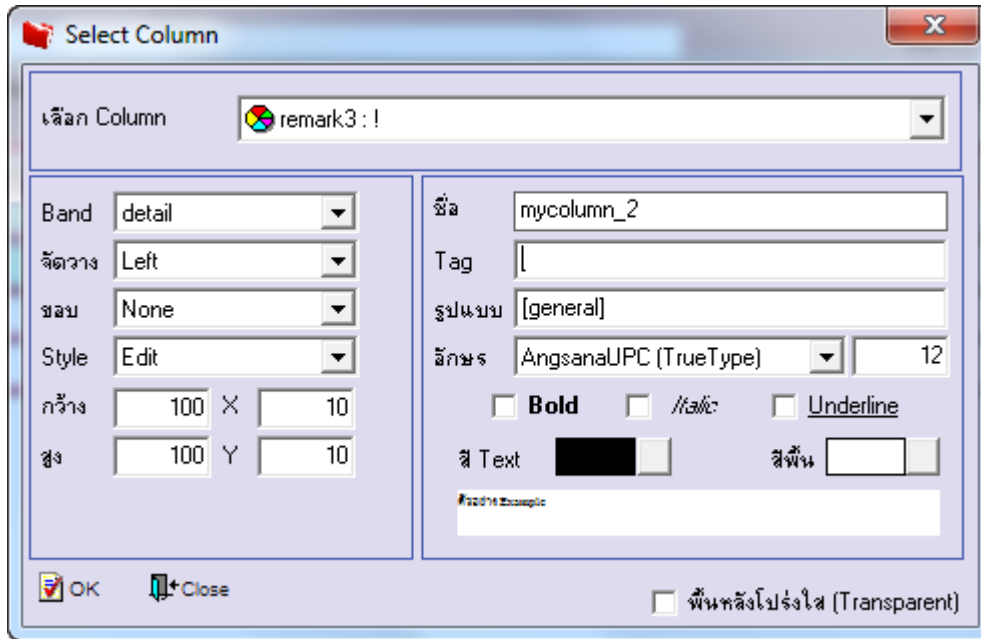

8. เมื่อจัดตำแหน่งเสร็จแล้วให้ Click > Exit Design Mode

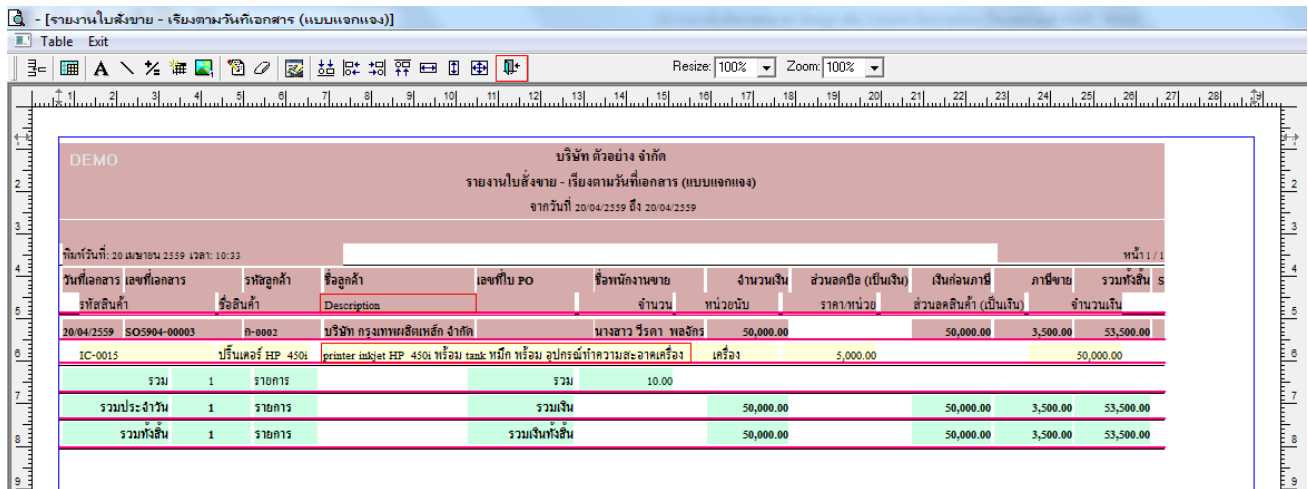

9. วิธี Save Report ให้ไปที่ tab tools เลือก Save Report... > จากนั้นให้เลือก Library ที่จัดเก็บ ในส่วนที่เป็นถามเมื่อให้ดึงรายงาน ต้นฉบับสามารถกำหนดให้โปรแกรมถามตอนเรียกรายงาน ได้ว่าจะดึงรายงานต้นฉบับหรือรายงานที่ Design และ Click > OK เพื่อ บันทึก

