

ระบบ Sale Order

รายงานรับคิน,ลดหน้ลูกหน้(เงินสด)สามารถ Design เพิ่ม Column Customer PO

1.เข้าที่ระบบ Sale Order > SO Reports > รับคิน,ลดหน้ลูกหน้(เงินสด)

The screenshot shows the Prosoft WINSpeed software interface. On the left is a navigation tree with 'Sale Order' expanded to 'SO Reports', where 'รับคิน,ลดหน้ลูกหน้ (เงินสด)' is highlighted. The main window displays a list of reports under the 'SO | Sale Order' header. The report 'รับคิน,ลดหน้ลูกหน้ (เงินสด)' is selected and highlighted with a red box. Other reports include Inquiry, Estimate, Invoice, and various sales analysis reports. The top right corner shows system information: Database: dbWINS_Demo, Server: BALLEI\SQL2008, Branch: สำนักงานโษญุ, Login: admin, Version: 10.0.0785 Build on 2016-03-28 08:30.

2.กำหนด Range Option ในการเรียกดูข้อมูล จากนั้น Click > OK

The screenshot shows a dialog box titled 'รายงานรับคิน,ลดหน้ (เงินสด)'. It contains several sections for report options: 'Report Options' with a dropdown set to 'เรียงตามวันที่เอกสาร'; 'รายงานแบบ' with radio buttons for 'แจกแจง' (selected) and 'สรุป'; 'Date Options' with a dropdown set to 'Today'; and a list of filter criteria including 'จากรวันที่', 'จากเลขที่เอกสาร', 'จากรหัสลูกค้', 'จากรหัสพนักงานขาย', 'จากรหัสแผนก', 'จากรหัส Job', 'จากรหัสกลุ่มลูกค้', 'จากรหัสสินค้', 'จากรหัสค้สมวดสินค้', 'จากรหัสสาเหตุการลดค้', and 'สถานะเอกสาร'. At the bottom, there are buttons for 'Range', 'Import', 'SQL', 'OK', and 'Close'.

3.เลือกที่ Design เพื่อที่จะเพิ่ม Column Customer PO

DEMO

บริษัท ตัวอย่าง จำกัด
 รายงานรับคืน,ลดหนี้ (เงินสด) - เรียงตามวันที่เอกสาร (แบบแจกแจง)
 จากวันที่ 28/03/2559 ถึง 28/03/2559

วันที่วันที่: 28 มีนาคม 2559 เวลา: 13:37 หน้า 1 / 1

วันที่เอกสาร	เลขที่เอกสาร	เลขที่ใบกำกับ	เลขที่ใบกำกับเดิม	รหัสลูกค้า	ชื่อลูกค้า	ส่วนลดปี (เป็นเงิน)	เงินก่อนภาษี	ภาษีขาย	รวมทั้งสิ้น S
รหัสสินค้า	ชื่อสินค้า	มูลค่าใบกำกับเดิม	มูลค่าที่ออกต้อง	จำนวน	หน่วยนับ	ราคา/หน่วย	ส่วนลดสินค้า (เป็นเงิน)	จำนวนเงิน	
28/03/2559	CC5903-00001	CC5903-00001		ก-0002	บริษัท กรุงทพหมลิกเหล็ก จำกัด (มหาชน)		25,000.00	1,750.00	26,750.00
	DM-001	กลไม้		250.00	กิโลกรัม	100.00		25,000.00	
	รวม	1	รายการ	รวม	250.00				
	รวมประจำวัน	1	รายการ	รวมเงิน	25,000.00		25,000.00	1,750.00	26,750.00
	รวมทั้งสิ้น	1	รายการ	รวมเงินทั้งสิ้น	25,000.00		25,000.00	1,750.00	26,750.00

4.Click ขวา เลือก Add... > Column

DEMO

บริษัท ตัวอย่าง จำกัด
 รายงานรับคืน,ลดหนี้ (เงินสด) - เรียงตามวันที่เอกสาร (แบบแจกแจง)
 จากวันที่ 28/03/2559 ถึง 28/03/2559

วันที่วันที่: 28 มีนาคม 2559 เวลา: 13:37 หน้า 1 / 1

วันที่เอกสาร	เลขที่เอกสาร	เลขที่ใบกำกับ	เลขที่ใบกำกับเดิม	รหัสลูกค้า	ชื่อลูกค้า	ส่วนลดปี (เป็นเงิน)	เงินก่อนภาษี	ภาษีขาย	รวมทั้งสิ้น S
รหัสสินค้า	ชื่อสินค้า	มูลค่าใบกำกับเดิม	มูลค่าที่ออกต้อง	จำนวน	หน่วยนับ	ราคา/หน่วย	ส่วนลดสินค้า (เป็นเงิน)	จำนวนเงิน	
28/03/2559	CC5903-00001	CC5903-00001		ก-0002	บริษัท กรุงทพหมลิกเหล็ก จำกัด (มหาชน)		25,000.00	1,750.00	26,750.00
	DM-001	กลไม้		250.00				25,000.00	
	รวม	1	รายการ	รวม	250.00				
	รวมประจำวัน	1	รายการ	รวมเงิน	25,000.00		25,000.00	1,750.00	26,750.00
	รวมทั้งสิ้น	1	รายการ	รวมเงินทั้งสิ้น	25,000.00		25,000.00	1,750.00	26,750.00

5.เลือก Column เป็น customerpo : ! เพื่อที่จะดึง “Customer PO” จากนั้นทำการกำหนดในส่วนอื่นๆ เช่น รูปแบบขนาดตัวอักษร ตามต้องการจากนั้น Click > OK

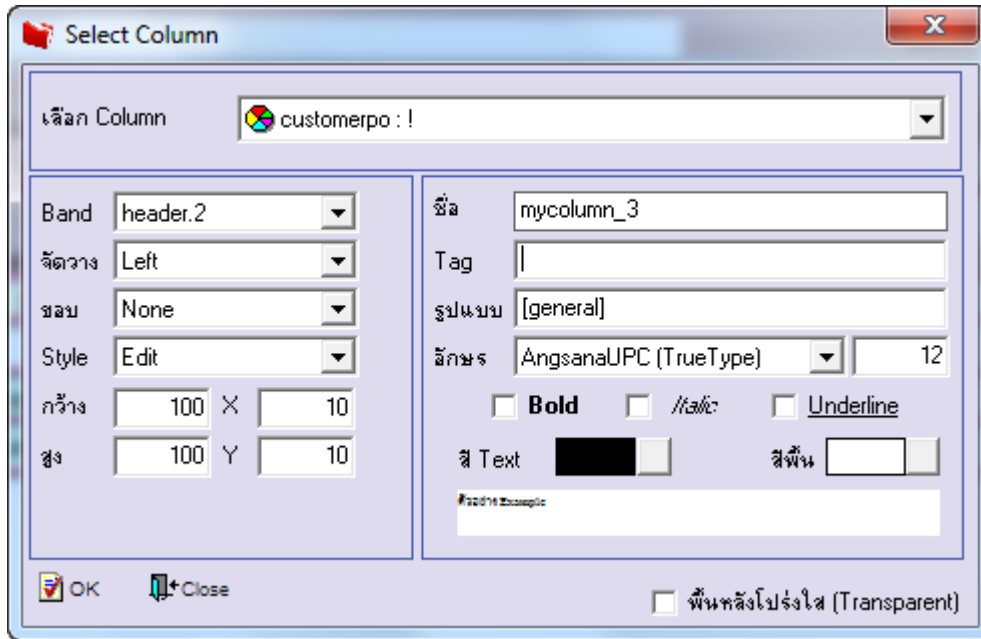

6.เมื่อจัดตำแหน่งเสร็จแล้วให้Click> Exit Design Mode

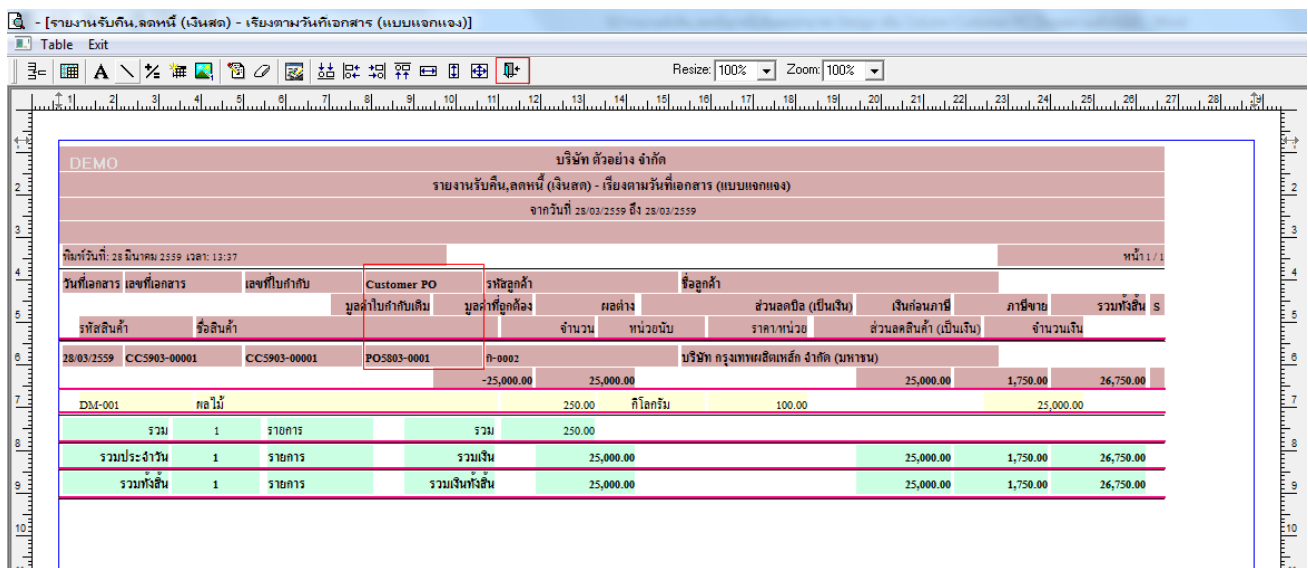

7. วิธี Save Report ให้ไปที่ tab tools เลือก Save Report... > จากนั้นให้เลือก Library ที่จัดเก็บ ในส่วนที่เป็นถามเมื่อให้ดึงรายงาน ต้นฉบับสามารถกำหนดให้โปรแกรมถามตอนเรียกรายงาน ได้ว่าจะดึงรายงานต้นฉบับหรือรายงานที่ Design และ Click > OK เพื่อ บันทึก

