

## ระบบ Sale Order

➤ รายงานขายเชื่อสามารถ Design เพิ่ม Column ยอดเงินก่อนภาษีของสินค้า

1.เข้าที่ระบบ Sale Order > SO Reports > ขายเชื่อ

2.กำหนด Range Option ในการเรียกดูรายงาน จากนั้น Click > OK

3.เลือกที่ Design เพื่อที่จะเพิ่ม Column ขอดเงินก่อนภาษีของสินค้า

DEMO

บริษัท ตัวอย่าง จำกัด  
 รายงานขายเชื่อ - เรียงตามวันที่เอกสาร (แบบแจกแจง)  
 จากวันที่ 29/03/2559 ถึง 29/03/2559

วันที่วันที่: 29 มีนาคม 2559 เวลา: 09:52

วันที่เอกสาร	เลขที่เอกสาร	เลขที่ใบกำกับ	ชื่อลูกค้า	เครดิต (วัน)	วันที่ครบกำหนด	รหัสพนักงานขาย	รหัสเขต	จำนวนเงิน	ส่วนลดขือ (เป็นเงิน)	เงินมัดจำ	เงินก่อนภาษี	ภาษีขาย	รวมทั้งเงิน S
รหัสสินค้า	ชื่อสินค้า							จำนวน	หน่วยนับ	ราคาหน่วย	ส่วนลดสินค้า (เป็นเงิน)		จำนวนเงิน
29/03/2559	BL5903-00001	BL5903-00001	บริษัท กรุงเทพเคอเทค	30	28/04/2559	EMP-00005		23,250.00			21,728.97	1,521.03	23,250.00
	DM-001	ผลไม้						300.00	กิโลกรัม	50.00			15,000.00
	DM-002	น้ำตาล						200.00	กิโลกรัม	20.00			4,000.00
	DM-003	น้ำบริสุทธิ์						200.00	ลิตร	10.00			2,000.00
	DM-004	ผักกาดสด						150.00	กิโลกรัม	15.00			2,250.00
	รวม	4	รายการ			รวม		850.00					
	รวมประจำวัน	1	รายการ			รวมเงิน		23,250.00			21,728.97	1,521.03	23,250.00
	รวมทั้งเงิน	1	รายการ			รวมทั้งเงิน		23,250.00			21,728.97	1,521.03	23,250.00

4. Click ขวา เลือก Add... > Column

DEMO

บริษัท ตัวอย่าง จำกัด  
 รายงานขายเชื่อ - เรียงตามวันที่เอกสาร (แบบแจกแจง)  
 จากวันที่ 29/03/2559 ถึง 29/03/2559

วันที่วันที่: 29 มีนาคม 2559 เวลา: 09:52

วันที่เอกสาร	เลขที่เอกสาร	เลขที่ใบกำกับ	ชื่อลูกค้า	เครดิต (วัน)	วันที่ครบกำหนด	รหัสพนักงานขาย	รหัสเขต	จำนวนเงิน	ส่วนลดขือ (เป็นเงิน)	เงินมัดจำ	เงินก่อนภาษี	ภาษีขาย	รวมทั้งเงิน S
รหัสสินค้า	ชื่อสินค้า							จำนวน	หน่วยนับ	ราคาหน่วย	ส่วนลดสินค้า (เป็นเงิน)		จำนวนเงิน
29/03/2559	BL5903-00001	BL5903-00001	บริษัท กรุงเทพเคอเทค	30	28/04/2559	EMP-00005		23,250.00			21,728.97	1,521.03	23,250.00
	DM-001	ผลไม้								50.00			15,000.00
	DM-002	น้ำตาล								20.00			4,000.00
	DM-003	น้ำบริสุทธิ์								10.00			2,000.00
	DM-004	ผักกาดสด								15.00			2,250.00
	รวม	4	รายการ										
	รวมประจำวัน	1	รายการ								21,728.97	1,521.03	23,250.00
	รวมทั้งเงิน	1	รายการ								21,728.97	1,521.03	23,250.00

5.เลือก Column เป็น totaexcludeamnt : ! เพื่อที่จะดึง “ยอดเงินก่อนภาษีของสินค้า” จากนั้นทำการกำหนดในส่วนอื่นๆ เช่น รูปแบบขนาดตัวอักษร ตามต้องการจากนั้น Click > OK

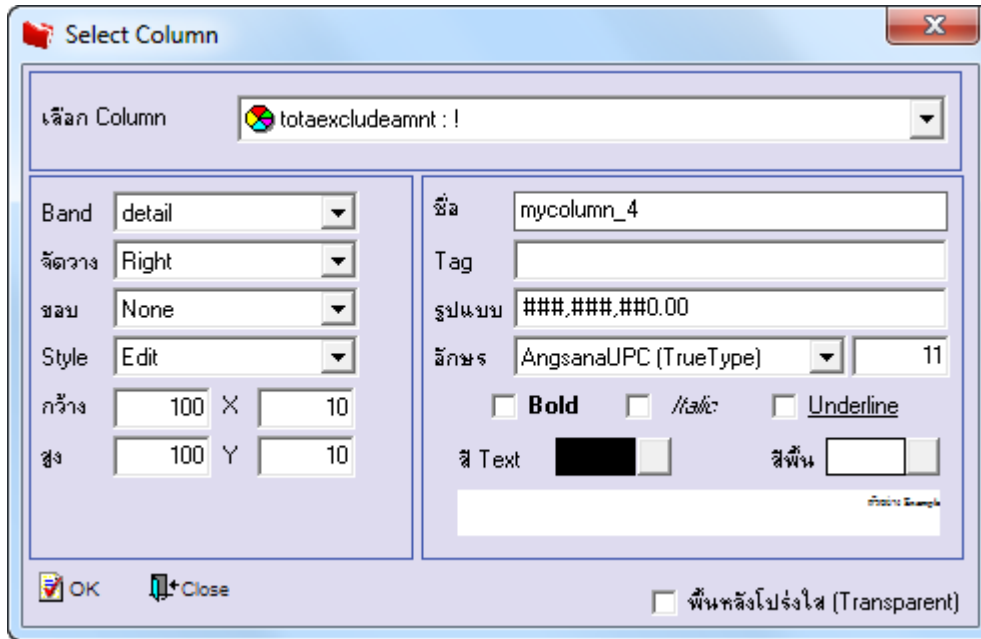

6.เมื่อจัดตำแหน่งเสร็จแล้วให้Click > Exit Design Mode

Table Exit

Resize: 100% Zoom: 100%

บริษัท ตัวอย่าง จำกัด														
รายงานขายเชื่อ - เรียงตามวันที่เอกสาร (แบบแจกแจง)														
จากวันที่ 29/03/2559 ถึง 29/03/2559														
วันที่วันที่: 29 มีนาคม 2559 เวลา: 09:52											หน้า 1 / 1			
วันที่เอกสาร	เลขที่เอกสาร	เลขที่ใบกำกับ	ชื่อลูกค้า	เครดิต (วัน)	วันที่ครบกำหนด	รหัสพนักงานขาย	รหัสเขต	จำนวนเงิน	ส่วนลดบิล (เป็นเงิน)	เงินมัดจำ	เงินก่อนภาษี	ภาษีขาย	รวมทั้งสิ้น	S
รหัสสินค้า	ชื่อสินค้า							จำนวน	หน่วยนับ	ราคาหน่วย	เงินก่อนภาษีสินค้า		จำนวนเงิน	
29/03/2559	BL5903-00001	BL5903-00001	บริษัท กรุงเทพเคอเทค	30	28/04/2559	EMP-00005		23,250.00			21,728.97	1,521.03	23,250.00	
DM-001	ผลไม้							300.00	กิโลกรัม	50.00	14,018.69		15,000.00	
DM-002	น้ำตาล							200.00	กิโลกรัม	20.00	3,738.32		4,000.00	
DM-003	น้ำปัสสาวะ							200.00	ลิตร	10.00	1,869.16		2,000.00	
DM-004	ผักกาดสด							150.00	กิโลกรัม	15.00	2,102.80		2,250.00	
รวม	4	รายการ				รวม		850.00						
รวมประจำวัน	1	รายการ				รวมเงิน		23,250.00			21,728.97	1,521.03	23,250.00	
รวมทั้งสิ้น	1	รายการ				รวมเงินทั้งสิ้น		23,250.00			21,728.97	1,521.03	23,250.00	

7. วิธี Save Report ให้ไปที่ tab tools เลือก Save Report... > จากนั้นให้เลือก Library ที่จัดเก็บ ในส่วนที่เป็นถามเมื่อให้ดึงรายงาน ต้นฉบับสามารถกำหนดให้โปรแกรมถามตอนเรียกรายงานได้ว่าจะดึงรายงานต้นฉบับหรือรายงานที่ Design และ Click > OK เพื่อ บันทึก

