

ระบบ Enterprise Manager

- รายงานรายละเอียดลูกค้าสามารถ Design เพิ่ม Column รหัสความสำคัญและชื่อความสำคัญ

1. เข้าที่ระบบ Enterprise Manager > AR Setup > กำหนดรหัสลูกหนี้

2. เลือก Preview

3.กำหนด Range Option ในการเรียกดูข้อมูล จากนั้น Click > OK

4.เลือกที่ Design เพื่อที่จะเพิ่ม Column รหัสความสำคัญและชื่อความสำคัญ

DEMO บริษัท ตัวอย่าง จำกัด
 รายงานรายละเอียดลูกค้า - เรียงตามลูกค้า

วันที่วันที่: 28 มีนาคม 2559 เวลา: 13:13 หน้า 1 / 2

| รหัสลูกค้า | ชื่อลูกค้า | ที่อยู่ | เลขประจำตัวผู้เสียภาษี | สาขา | ประเภทสาขา | ชื่อผู้ติดต่อ | E-mail | โทรศัพท์ | แฟกซ์ | Status | เครดิต(วัน) | วงเงินเครดิต |
|------------|--|---|------------------------|------|--------------|-------------------------------------|--------|--------------------------|---------------|--------|-------------|--------------|
| ก-0002 | บริษัท กรุงเทพมหานครเทค จำกัด (มหาชน) | 331 หมู่ 4 อ.ทองหล่อ จ.ปทุมธานี 11000 | | | สำนักงานใหญ่ | ค.ลำไทร อ.วังน้อย จ.พระนครศรีอยุธยา | | 035-271-980, 035-271-556 | 035-214-940-2 | Active | 30 | 500,000.00 |
| ค-0001 | ห้างหุ้นส่วนจำกัด คมเงินจิเนอริง | 692/84 อ.พิชัยมงคลรังค์สงคราม ต.ปากเกร็ด อ.เมือง จ.สุพรรณบุรี 18000 | | | สำนักงานใหญ่ | | | 036-361-488 036-361-489 | | Active | 30 | 300,000.00 |
| ค-0002 | บริษัท ควอลิตี้เรอามิก จำกัด | 59 หมู่ 4 ต.ปรางค์กู่ อ.ท่าเรือ จ.อ่างทอง 72190 | | | สำนักงานใหญ่ | | | 054-366-318 054-366-319 | | Active | 30 | 50,000.00 |
| ค-0003 | บริษัท คอนเนคเตอร์ เอ็ม แอนด์ ซี จำกัด | 79/22 หมู่ที่ 20 อ.เทพารักษ์ ต.บางเขินใหญ่ อ.บางเขิน จ.สมุทรปราการ 10540 | | | สำนักงานใหญ่ | | | 0-2755-3266 0-2755-3265 | | Active | 30 | 25,000.00 |
| ค-0004 | บริษัท คาร์ดิเนล เอสตา 222 (ประเทศไทย) จำกัด | เลขที่ 7/111 หมู่ 4 ถนนทางหลวงสาย 331 ต.คณาภิบาล อ.ปอแดง จ.ระยอง 21140 | | | สำนักงานใหญ่ | มาร์ค ช็องเจ็ค | | 038-650-000 038-640-144 | | Active | 30 | 100,000.00 |
| จ-0001 | บริษัท จอห์นสัน แอนด์ จอห์นสัน (ไทย) จำกัด | 106 หมู่ 4 นิคมอุตสาหกรรมลาดกระบัง ถนนฉลองกรุง แขวงลำปลาทิว เขตลาดกระบัง กรุงเทพฯ 10520 | | | สำนักงานใหญ่ | บงกช ฒ ลำขุน | | 0-2725-3000 0-2739-7139 | | Active | 30 | 1,000,000.00 |

5. Click ขวา เลือก Add... > Column

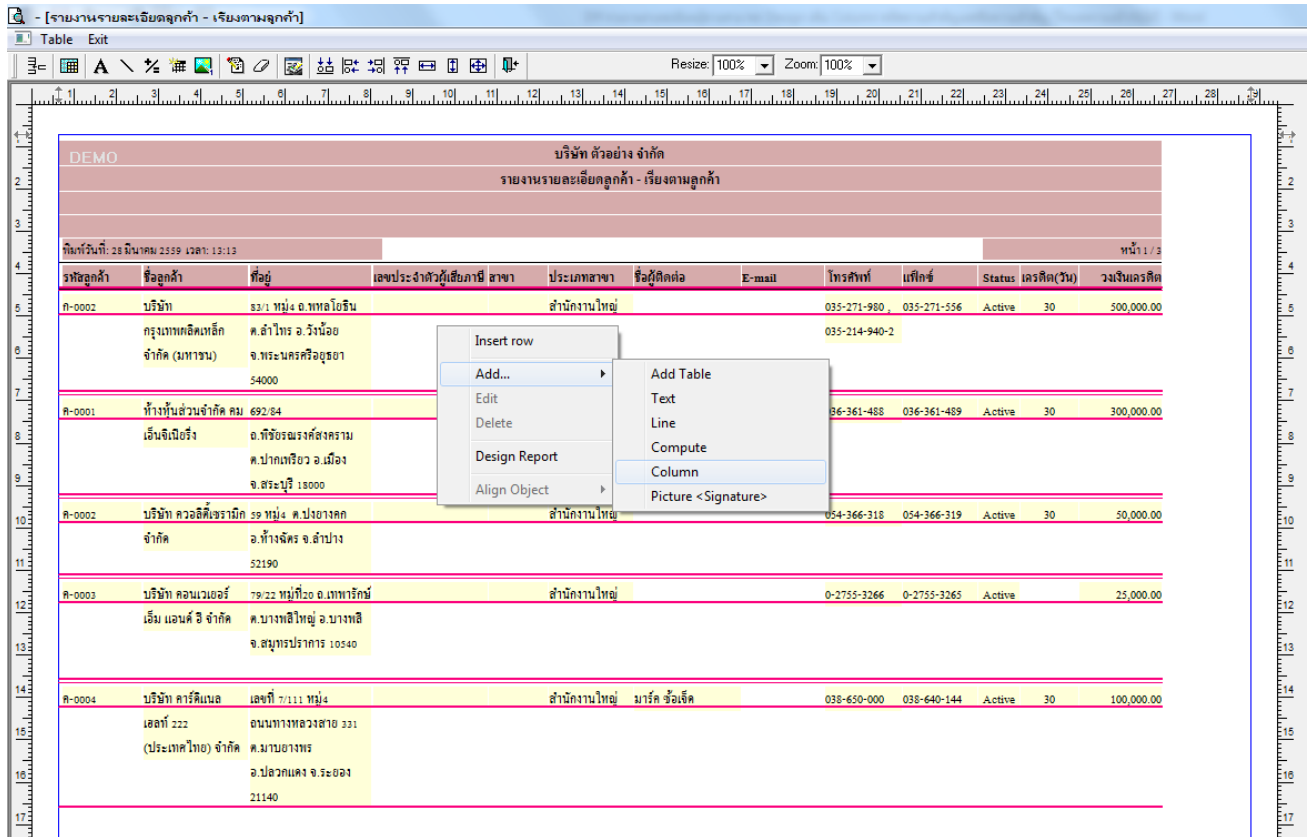

6. เลือก Column เป็น prioritycode : เพื่อที่จะดึง “รหัสความสำคัญ” จากนั้นทำการกำหนดในส่วนอื่นๆ เช่น รูปแบบขนาดตัวอักษร ตามต้องการจากนั้น Click > OK

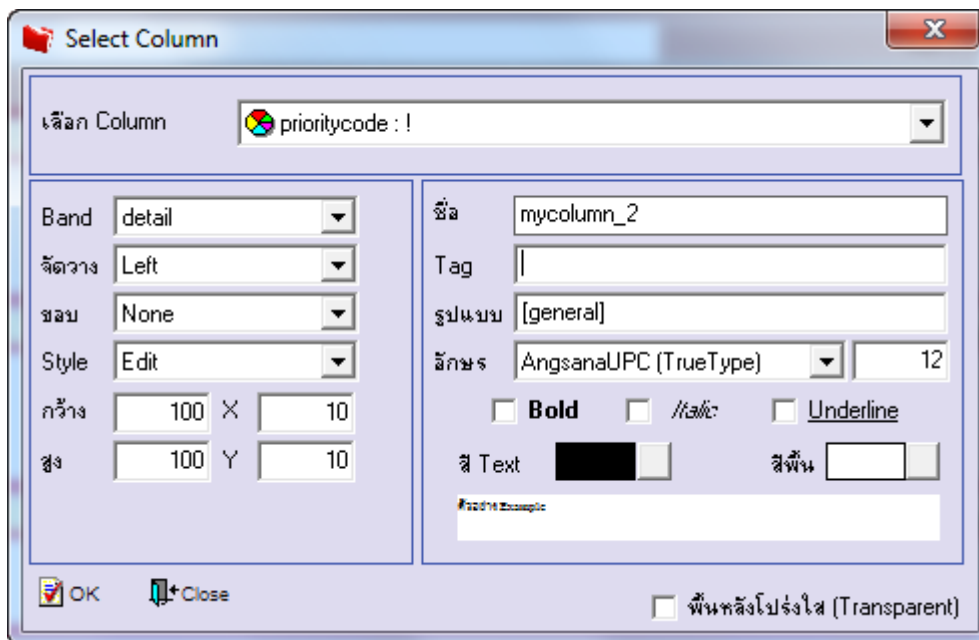

7.เลือก Column เป็น empriority_remark : เพื่อที่จะดึง “ชื่อความสำคัญ” จากนั้นทำการกำหนดในส่วนอื่นๆ เช่น รูปแบบขนาดตัวอักษรตามต้องการจากนั้น Click > OK

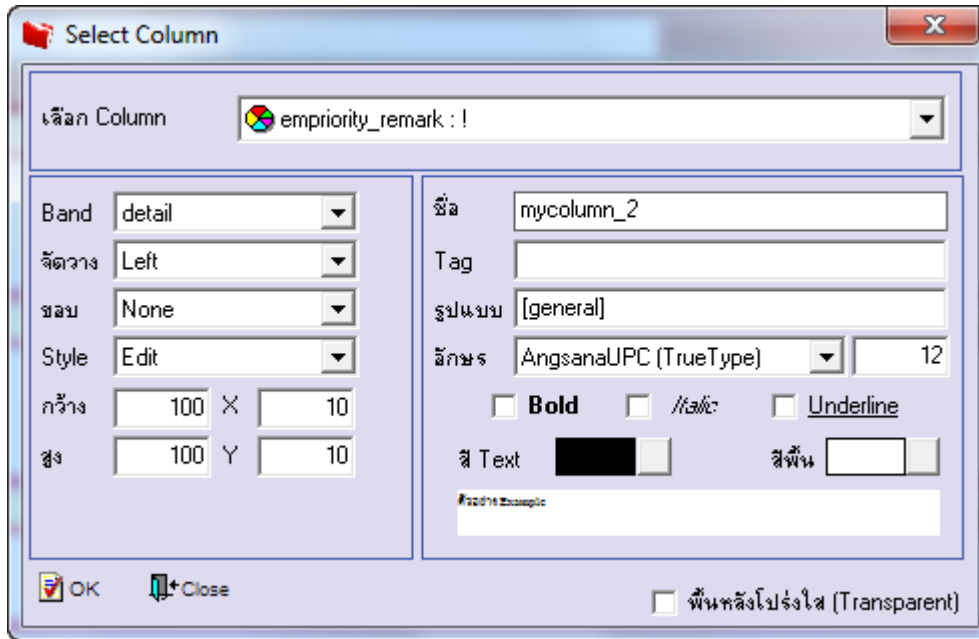

8.เมื่อจัดตำแหน่งเสร็จแล้วให้Click > Exit Design Mode

Table Exit

Resize: 100% Zoom: 100%

| บริษัท ตัวอย่าง จำกัด | | | | | | | | | | | | |
|--|------------------------|------------------------------|------------------------|------|--------------|---------------|---------------|--------------------------|-------|------------|-------------|--------------|
| รายงานรายละเอียดลูกค้า - เรียงตามลูกค้า | | | | | | | | | | | | |
| วันที่วันที่: 28 มีนาคม 2559 เวลา: 13:13 | | | | | | | | | | หน้า 1 / 2 | | |
| รหัสลูกค้า | ชื่อกู้ | ที่อยู่ | เลขประจำตัวผู้เสียภาษี | ภาษา | ประเภทสาขา | รหัสความสำคัญ | ชื่อความสำคัญ | โทรศัพท์ | เท็กซ | Status | เครดิต(วัน) | วงเงินเครดิต |
| ก-0002 | บริษัท กรุงเทพมหานคร | 83/1 หมู่ 4 อ.พหลโยธิน | | | สำนักงานใหญ่ | 001 | สำคัญมาก | 035-271-980, 035-271-556 | | Active | 30 | 500,000.00 |
| | จ.นนทบุรี | ต.ลำไทร อ.วังน้อย | | | | | | 035-214-940-2 | | | | |
| | จำกัด (มหาชน) | จ.พระนครศรีอยุธยา | | | | | | | | | | |
| | | 54000 | | | | | | | | | | |
| ล-0001 | ห้างหุ้นส่วนจำกัด | 692/84 | | | สำนักงานใหญ่ | 002 | สำคัญ | 036-361-488, 036-361-489 | | Active | 30 | 300,000.00 |
| | เงินจีนเอร์รี่ | อ.พิชัยสงคราม | | | | | | | | | | |
| | | ต.ปากเกร็ด อ.เมือง | | | | | | | | | | |
| | | จ.สุพรรณบุรี 18000 | | | | | | | | | | |
| ค-0002 | บริษัท ควอลิตี้เซรามิก | 59 หมู่ 4 ต.ปาย่างก | | | สำนักงานใหญ่ | 003 | ปกติ | 054-366-318, 054-366-319 | | Active | 30 | 50,000.00 |
| | จำกัด | อ.ห้างฉัตร จ.ลำปาง | | | | | | | | | | |
| | | 52190 | | | | | | | | | | |
| ค-0003 | บริษัท คอนเวอเจอร์ | 79/22 หมู่ที่ 20 อ.เทพารักษ์ | | | สำนักงานใหญ่ | 003 | ปกติ | 0-2755-3266, 0-2755-3265 | | Active | | 25,000.00 |
| | เอ็ม แอนด์ ซี จำกัด | ต.บางเสาธง อ.บางพลี | | | | | | | | | | |
| | | จ.สมุทรปราการ 10540 | | | | | | | | | | |
| ค-0004 | บริษัท คาร์ดินัล | เลขที่ 7/111 หมู่ 4 | | | สำนักงานใหญ่ | | | 038-650-000, 038-640-144 | | Active | 30 | 100,000.00 |
| | เสถียร 222 | ถนนเทพทองสาย 331 | | | | | | | | | | |
| | (ประเทศไทย) จำกัด | ต.มหาสารคาม | | | | | | | | | | |
| | | อ.ปทุมธานี จ.ปทุมธานี | | | | | | | | | | |
| | | 21140 | | | | | | | | | | |
| จ-0001 | บริษัท จอห์นสัน | 106 หมู่ 4 | | | สำนักงานใหญ่ | 003 | ปกติ | 0-2725-3000, 0-2739-7139 | | Active | 30 | 1,000,000.00 |
| | แอนด์ จอห์นสัน | นิคมอุตสาหกรรมลาดกระบัง | | | | | | | | | | |
| | (ไทย) จำกัด | ถนนฉลองกรุง | | | | | | | | | | |
| | | แขวงลำปลาทิว | | | | | | | | | | |
| | | เขตลาดกระบัง กรุงเทพฯ | | | | | | | | | | |

9. วิธี Save Report ให้ไปที่ tab tools เลือก Save Report... > จากนั้นให้เลือก Library ที่จัดเก็บ ในส่วนที่เป็นถามเมื่อให้ดึงรายงาน ต้นฉบับสามารถกำหนดให้โปรแกรมถามตอนเรียกรายงานได้ว่า จะดึงรายงานต้นฉบับหรือรายงานที่ Design และ Click > OK เพื่อ บันทึก

