

## ระบบ Warehouse Management

➤ ฟอรัมโอนย้ายสินค้าออกคลังสามารถ Design เพิ่ม Column คลังโอนเข้าและที่เก็บโอนเข้า

1. เข้าที่ระบบ Warehouse Management > WH Data Entry > โอนย้ายสินค้าออกคลัง

Prosoft WINSpeed

Warehouse Management

Database : db\WINS\_Demo Server : BALLEINSQL2008  
Branch : สำนักงานใหญ่  
Login : admin  
Version : 10.0.0782 Build on 2016-03-07 08:30

Enterprise Manager  
Accounts Payable  
Accounts Receivable  
Budget Control  
Cheque and Bank  
Financial Management  
General Ledger  
Inventory Control  
Letter of Credit  
Multicurrency  
Petty Cash  
Purchase Order  
Sale Order  
Value Added Tax  
Consignment  
Messenger Management  
Inquiry  
Company Manager  
Campaign Module  
Customer Relationship Manage  
Job Cost  
Advance System  
**Warehouse Management**  
  **WH Data Entry**  
  WH Calendar  
  WH Reports  
  WH Analysis Reports  
  WH Lot & Serial Reports  
  WH Forms  
  WH History  
Audit and Internal Control  
Commission Management

ยดคงเหลือยก  
รับสินค้าเข้า  
ส่งคืนสินค้า  
จ่ายสินค้าออก  
รับคืนสินค้า  
ขอโอนย้าย  
สินค้า  
อนุมัติขอโอน  
ย้ายสินค้า  
**โอนย้ายสินค้า  
ออกคลัง**  
โอนย้ายสินค้า  
เข้าคลัง  
โอนย้ายสินค้า  
เข้า (Batch)  
ปรับปรุงเพิ่มลด  
สินค้า  
ตรวจสอบการ  
นับสินค้า  
ตรวจนับสินค้า  
จัดของ

2. เรียกค้นหาข้อมูลหรือทำรายการใหม่จากนั้นให้ Click > Print

โอนย้ายสินค้าออกคลัง

Transfer Out (WH)

เลขที่เอกสาร: WHTD5903-00001 วันที่เอกสาร: 09/03/2559  
เลขที่ใบอนุมัติ: / / วันที่ใบอนุมัติ: / / รหัสแผนก: 007 แผนกผลิตวัตถุดิบ  
ผู้บันทึก: EMP-00001 นาง นันทิมา สุประวีดี ผู้รับสินค้า: EMP-00002 นางสาว กรรณิการ์ สารนาท  
ผู้ตรวจสอบ: EMP-00002 นางสาว กรรณิการ์ สารนาท ผู้อนุมัติ: EMP-00002 นางสาว กรรณิการ์ สารนาท  
หมายเหตุ: รหัส Job: 001 โครงการ A

No.	รหัสสินค้า	ชื่อสินค้า	จำนวน	หน่วยนับ	คลัง (ออก)	ที่เก็บ (ออก)	สาขา (เข้า)	คลัง (เข้า)	ที่เก็บ (เข้า)
1	DM-001	ผลไม้	250.00	กิโลกรัม	01	01	002	04	09
2			.00						
3			.00						
4			.00						
5			.00						
6			.00						
7			.00						
8			.00						
9			.00						
10			.00						
11			.00						
12			.00						

รวม 250.00

Detail Description History

New Save Delete Find Copy WH List **Print** Close

3.เลือกฟอร์ม > Click OK

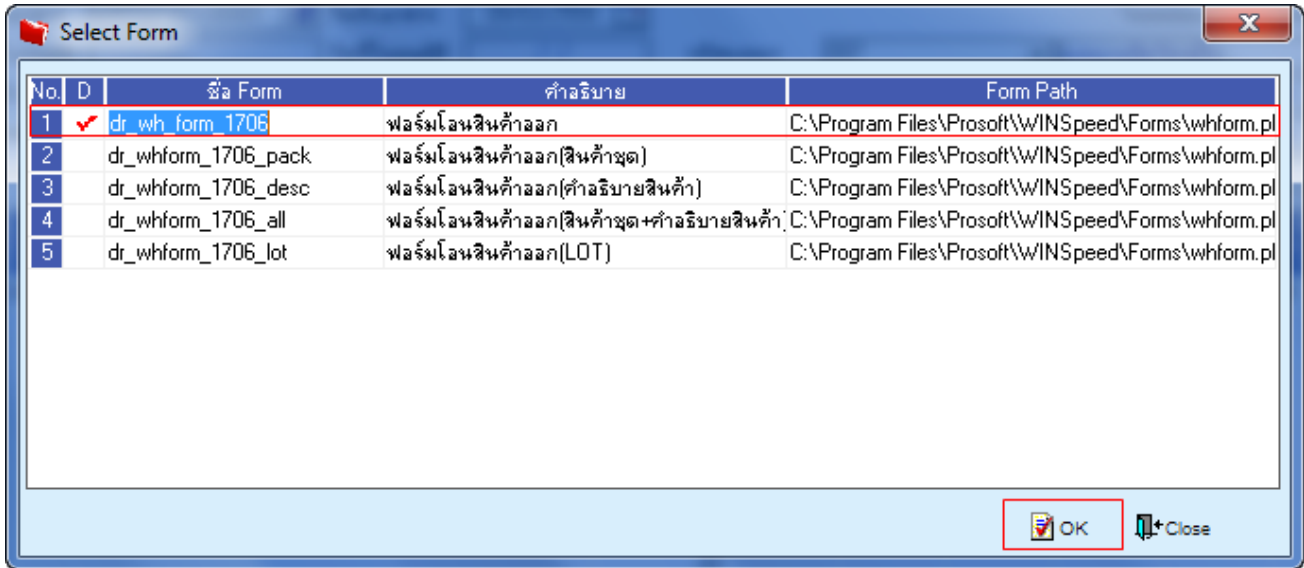

No.	D	ชื่อ Form	คำอธิบาย	Form Path
1	<input checked="" type="checkbox"/>	dr_wh_form_1706	ฟอร์มโอนสินค้าออก	C:\Program Files\Prosoft\WINSpeed\Forms\whform.pl
2	<input type="checkbox"/>	dr_whform_1706_pack	ฟอร์มโอนสินค้าออก(สินค้าชุด)	C:\Program Files\Prosoft\WINSpeed\Forms\whform.pl
3	<input type="checkbox"/>	dr_whform_1706_desc	ฟอร์มโอนสินค้าออก(คำอธิบายสินค้า)	C:\Program Files\Prosoft\WINSpeed\Forms\whform.pl
4	<input type="checkbox"/>	dr_whform_1706_all	ฟอร์มโอนสินค้าออก(สินค้าชุด+คำอธิบายสินค้า)	C:\Program Files\Prosoft\WINSpeed\Forms\whform.pl
5	<input type="checkbox"/>	dr_whform_1706_lot	ฟอร์มโอนสินค้าออก(LOT)	C:\Program Files\Prosoft\WINSpeed\Forms\whform.pl

4.เลือกที่ Design เพื่อที่จะเพิ่ม Column คลัง โอนเข้าและที่เก็บ โอนเข้า

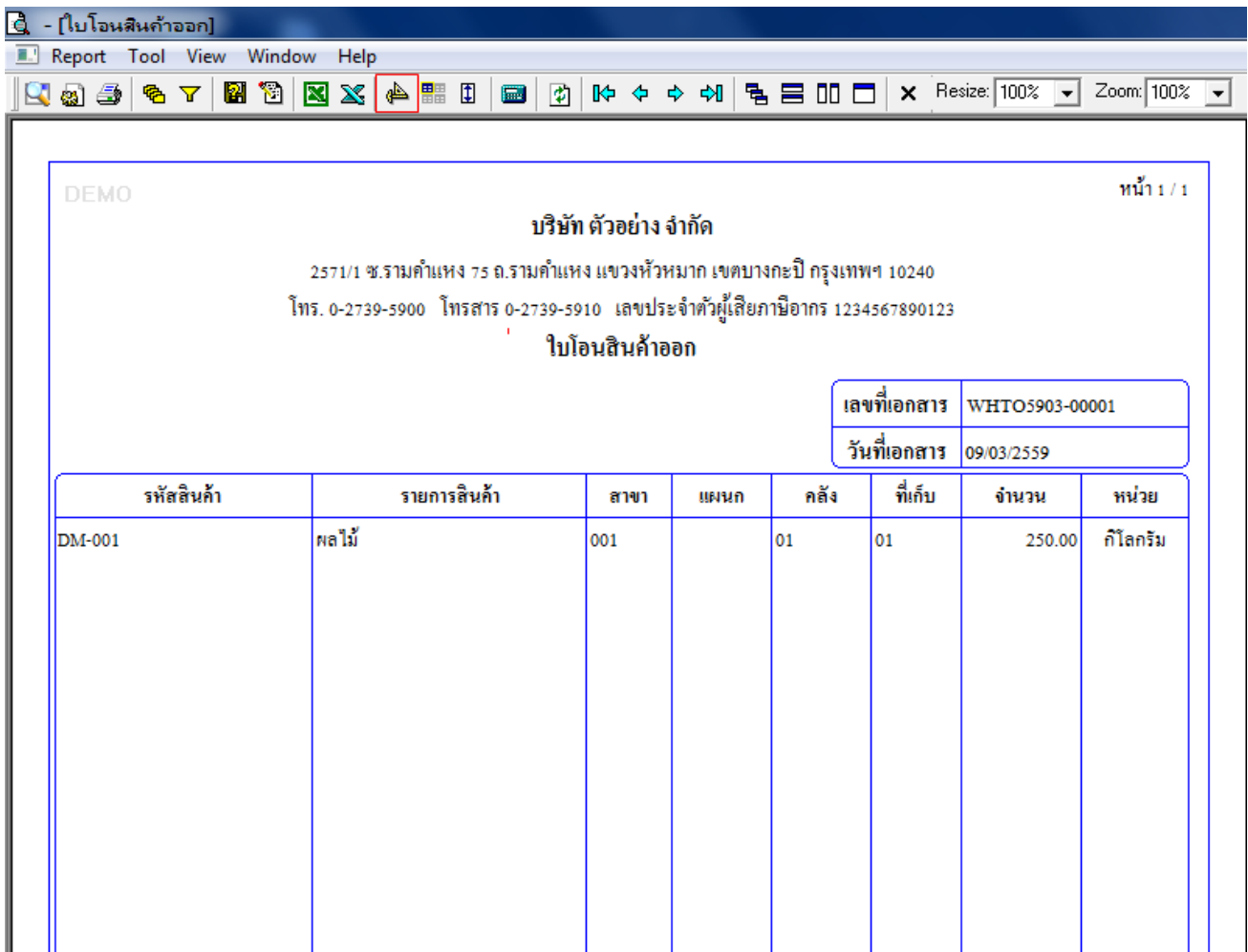

DEMO หน้า 1 / 1

**บริษัท ตัวอย่าง จำกัด**  
2571/1 ซ.รามคำแหง 75 ถ.รามคำแหง แขวงหัวหมาก เขตบางกะปิ กรุงเทพฯ 10240  
โทร. 0-2739-5900 โทรสาร 0-2739-5910 เลขประจำตัวผู้เสียภาษีอากร 1234567890123

**ใบโอนสินค้าออก**

เลขที่เอกสาร	WHTO5903-00001
วันที่เอกสาร	09/03/2559

รหัสสินค้า	รายการสินค้า	สาขา	แผนก	คลัง	ที่เก็บ	จำนวน	หน่วย
DM-001	ผลไม้	001		01	01	250.00	กิโลกรัม

5.คลิกขวา เลือก add... > Column

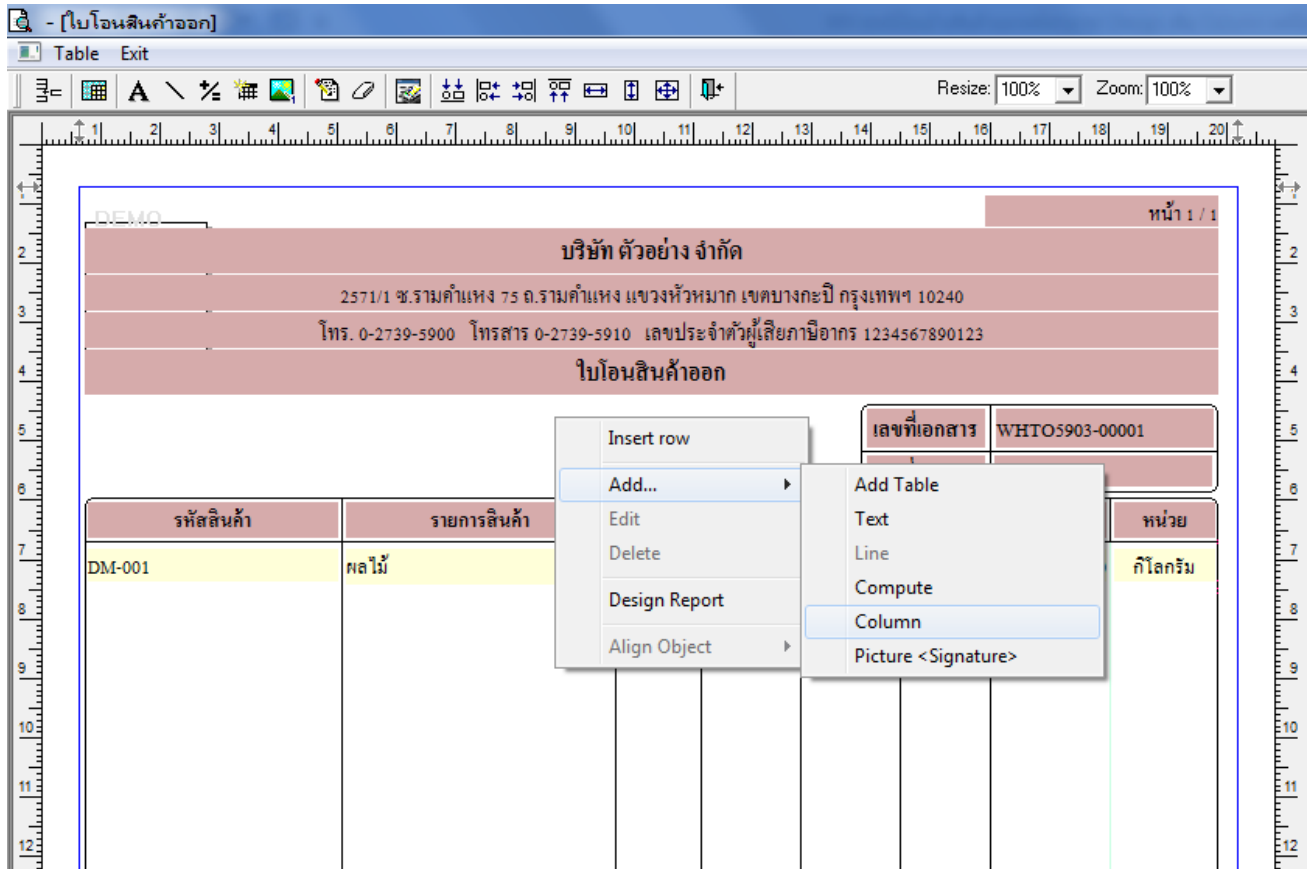

6.เลือก Column เป็น invcodein : ! เพื่อที่จะดึง “คลังโอนเข้า” จากนั้นทำการกำหนดในส่วนอื่นๆ เช่น รูปแบบขนาดตัวอักษร ตามต้องการจากนั้น Click > OK

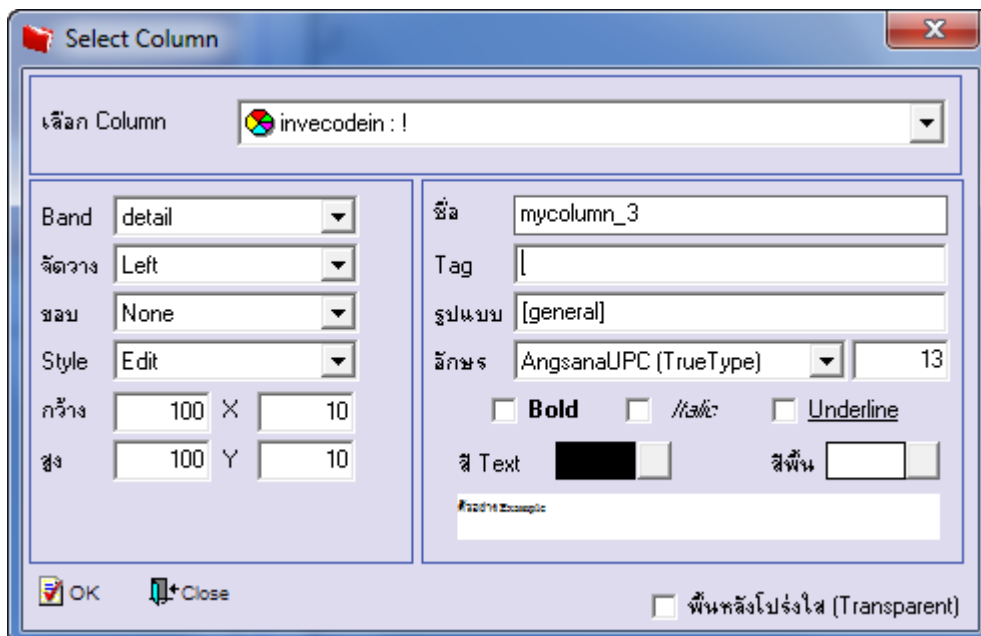

7.เลือก Column เป็น locacodein : ! เพื่อที่จะดึง “ที่เก็บโอนเข้า” จากนั้นทำการกำหนดในส่วนอื่นๆ เช่น รูปแบบขนาดตัวอักษร ตามต้องการจากนั้น Click > OK

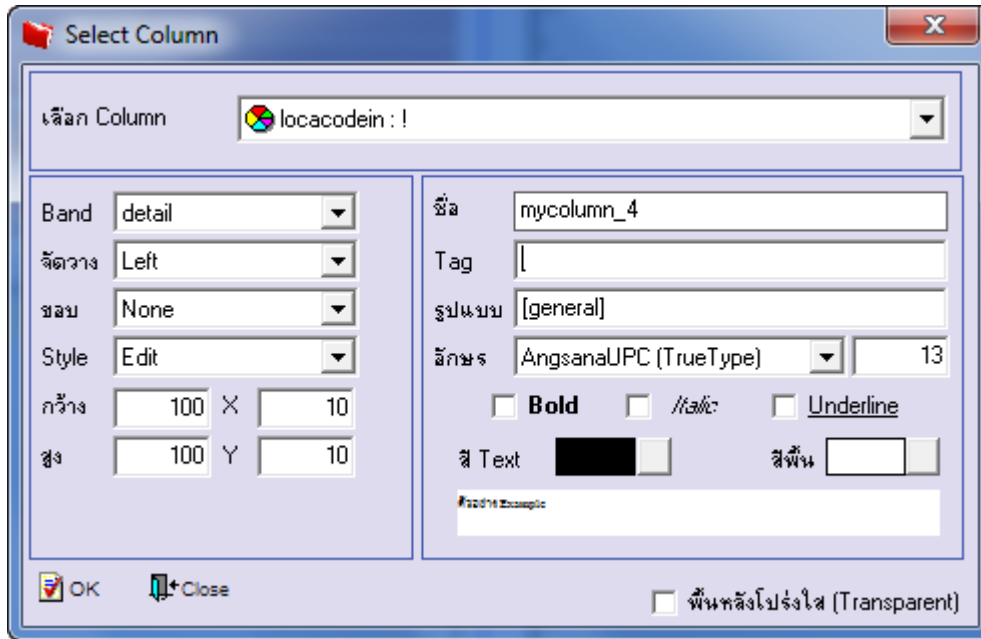

8.เมื่อจัดตำแหน่งเสร็จเรียบร้อยแล้วให้ Click > Exit Design Mode

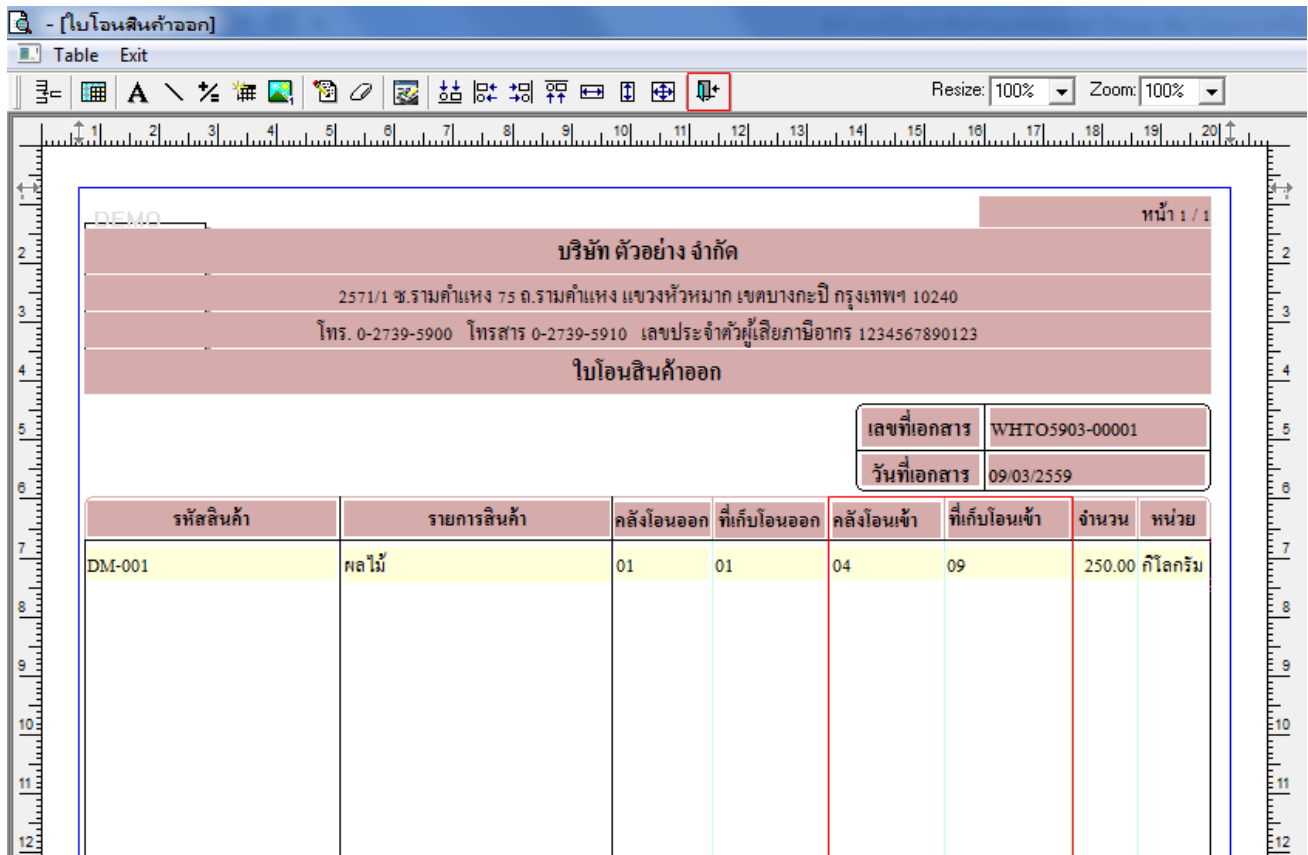

9. วิธี Save Form ให้ไปที่ Tab Tools เลือก Save As Report... > จากนั้นให้เลือก Library ที่จัดเก็บและกำหนดชื่อ Report Name และ Click > OK เมื่อบันทึกแล้วทำการ Add Form ที่ Save เพื่อใช้งานต่อไป

