

## ระบบ Sale Order

➤ รายงานขายเชื่อสามารถ Design เพิ่ม Column เลขที่ใบจ่ายสินค้า

1. เข้าที่ระบบ Sale Order > SO Reports > รายงานขายเชื่อ

The screenshot shows the Prosoft WINSpeed application window. The left sidebar contains a tree view of modules, with 'Sale Order' expanded to show 'SO Reports'. The main window displays a list of report options for 'SO | Sale Order'. The 'รายงานเชื่อ' (Credit Report) option is highlighted with a red box. The top right corner shows system information: Database: dbWINS\_Demo, Server: BALLEI\SQL2008, Branch: สำนักงานใหญ่, Login: admin, Version: 10.0.0782 Build on 2016-03-07 08:30.

2. กำหนด Range Option ในการเรียกดูข้อมูล จากนั้น Click > OK

The screenshot shows the 'รายงานขายเชื่อ' (Credit Report) dialog box. The 'Report Options' dropdown is set to 'เรียงตามวันที่เอกสาร'. The 'รายงานแบบ' (Report Type) is set to 'แจกแจง'. The 'Date Options' dropdown is set to 'Range'. The 'จากวันที่' (From Date) and 'ถึง' (To Date) are both set to '08/03/2559'. Below these are numerous dropdown menus for selecting various report filters, such as 'จากเลขที่เอกสาร', 'จากรหัสลูกค้า', 'จากรหัสสินค้า', etc. The 'สถานะเอกสาร' (Document Status) is set to 'ทั้งหมด'. At the bottom, there are buttons for 'Range', 'Import', 'SQL', 'OK', and 'Close'.

### 3. เลือกที่ Design เพื่อที่จะเพิ่ม Column เลขที่ใบจ่ายสินค้า

DEMO

บริษัท ตัวอย่าง จำกัด  
 รายงานขายเชื่อ - เรียงตามวันที่เอกสาร (แบบแจกแจง)  
 จากวันที่ 08/03/2559 ถึง 08/03/2559

วันที่วันที่: 09 มีนาคม 2559 เวลา: 09:05

วันที่เอกสาร	เลขที่ใบกำกับ	ชื่อลูกค้า	เครดิต (วัน)	วันที่ครบกำหนด	รหัสพนักงานขาย	รหัสเขต	จำนวนเงิน	ส่วนลดบิล (เป็นเงิน)	เงินมัดจำ	เงินค่อนภาษี	ภาษีขาย	รวมทั้งสิ้น S
รหัสสินค้า	ชื่อสินค้า						จำนวน	หน่วยนับ	ราคาหน่วย	ส่วนลดสินค้า (เป็นเงิน)		จำนวนเงิน
08/03/2559	BL5903-00003	BL5903-00003	บริษัท คาร์ทีเนอ เอลส์	30	07/04/2559	EMP-00002	20,500.00			20,500.00	1,435.00	21,935.00
	DM-004	ผักกาดสด					250.00	กิโลกรัม	40.00			10,000.00
	DM-005	เกลือ					300.00	กิโลกรัม	25.00			7,500.00
	DM-006	ผงปรุงรส					150.00	กิโลกรัม	20.00			3,000.00
	รวม	3	รายการ			รวม	700.00					
	รวมประจำวัน	1	รายการ			รวมเงิน	20,500.00			20,500.00	1,435.00	21,935.00
	รวมทั้งสิ้น	1	รายการ			รวมเงินทั้งสิ้น	20,500.00			20,500.00	1,435.00	21,935.00

### 4. Click ขวา เลือก Add... > Column

DEMO

บริษัท ตัวอย่าง จำกัด  
 รายงานขายเชื่อ - เรียงตามวันที่เอกสาร (แบบแจกแจง)  
 จากวันที่ 08/03/2559 ถึง 08/03/2559

วันที่วันที่: 09 มีนาคม 2559 เวลา: 09:05

วันที่เอกสาร	เลขที่เอกสาร	เลขที่ใบกำกับ	ชื่อลูกค้า	เครดิต (วัน)	วันที่ครบกำหนด	รหัสพนักงานขาย	รหัสเขต	จำนวนเงิน	ส่วนลดบิล (เป็นเงิน)	เงินมัดจำ	เงินค่อนภาษี	ภาษีขาย	รวมทั้งสิ้น S
รหัสสินค้า	ชื่อสินค้า							จำนวน	หน่วยนับ	ราคาหน่วย	ส่วนลดสินค้า (เป็นเงิน)		จำนวนเงิน
08/03/2559	BL5903-00003	BL5903-00003	บริษัท คาร์ทีเนอ เอลส์	30	07/04/2559	EMP-00002		20,500.00			20,500.00	1,435.00	21,935.00
	DM-004	ผักกาดสด						250.00	กิโลกรัม				10,000.00
	DM-005	เกลือ						300.00	กิโลกรัม				7,500.00
	DM-006	ผงปรุงรส						150.00	กิโลกรัม				3,000.00
	รวม	3	รายการ			รวม		700.00					
	รวมประจำวัน	1	รายการ			รวมเงิน		20,500.00			20,500.00	1,435.00	21,935.00
	รวมทั้งสิ้น	1	รายการ			รวมเงินทั้งสิ้น		20,500.00			20,500.00	1,435.00	21,935.00

5.เลือก Column เป็น reldocuno : เพื่อที่จะดึง “เลขที่ใบจ่ายสินค้า” จากนั้นทำการกำหนดในส่วนอื่นๆ เช่น รูปแบบขนาดตัวอักษรตามต้องการจากนั้น Click > OK

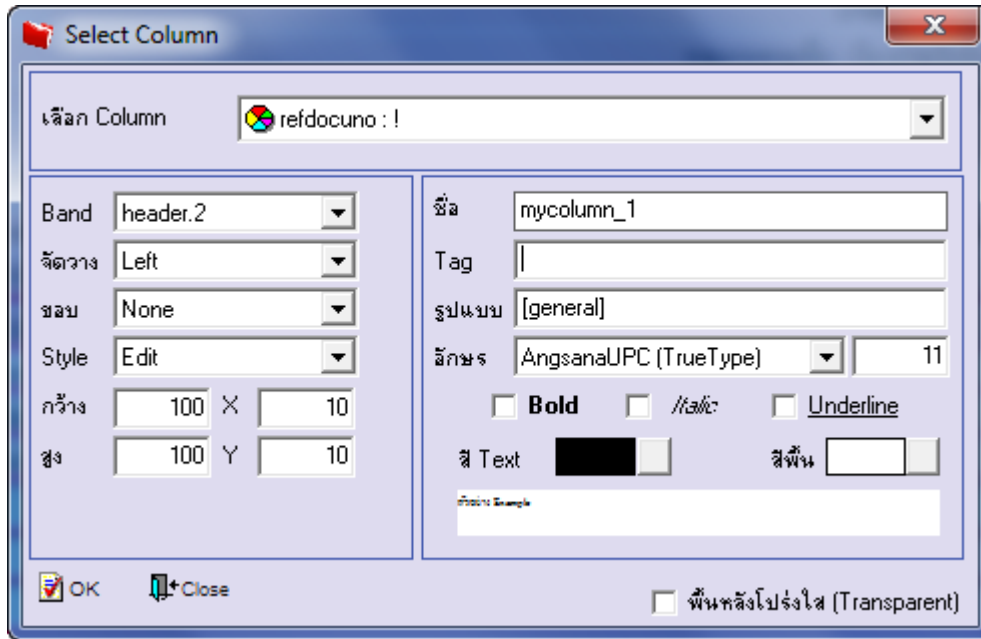

6.เมื่อจัดตำแหน่งเสร็จแล้วให้Click > Exit Design Mode

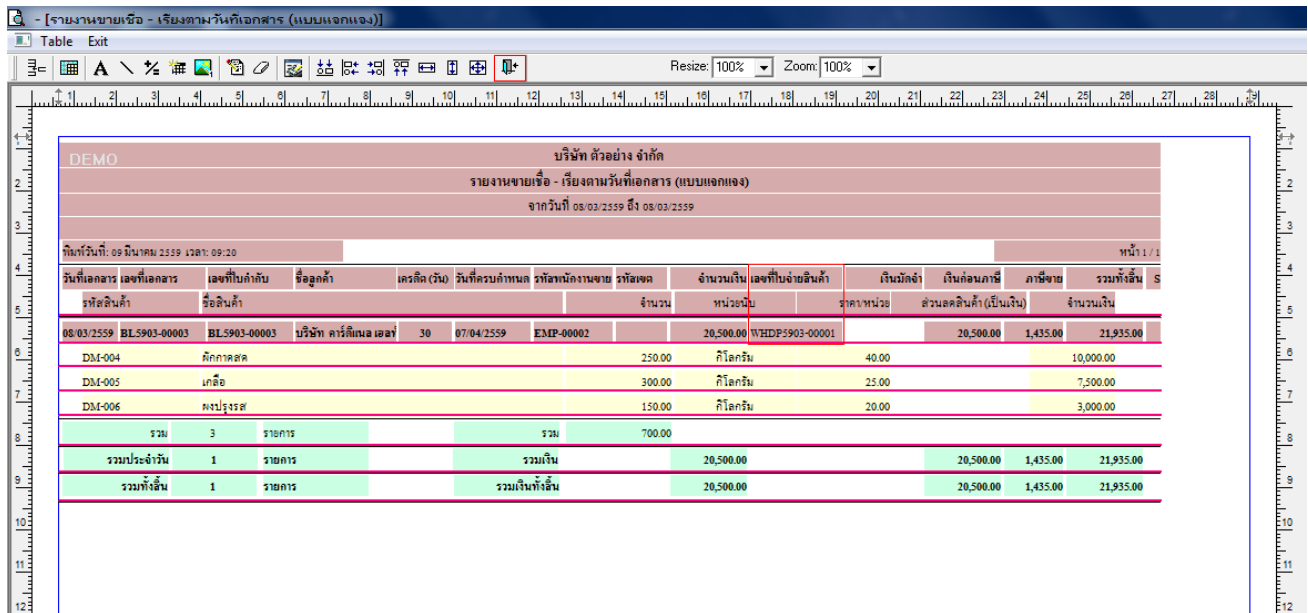

7. วิธี Save Report ให้ไปที่ tab tools เลือก Save Report... > จากนั้นให้เลือก Library ที่จัดเก็บ ในส่วนที่เป็นถามเมื่อให้ดึงรายงาน ต้นฉบับสามารถกำหนดให้โปรแกรมถามตอนเรียกรายงานได้ว่าจะดึงรายงานต้นฉบับหรือรายงานที่ Design และ Click > OK เพื่อ บันทึก

