

ระบบ Consignment

- รายงาน Confirm ฝากขายสามารถ Design เพิ่ม Column จำนวนเงินรวมและส่วนลดการค้า

1.เข้าที่ระบบ Consignment > CS Reports > รายงาน Confirm ฝากขาย

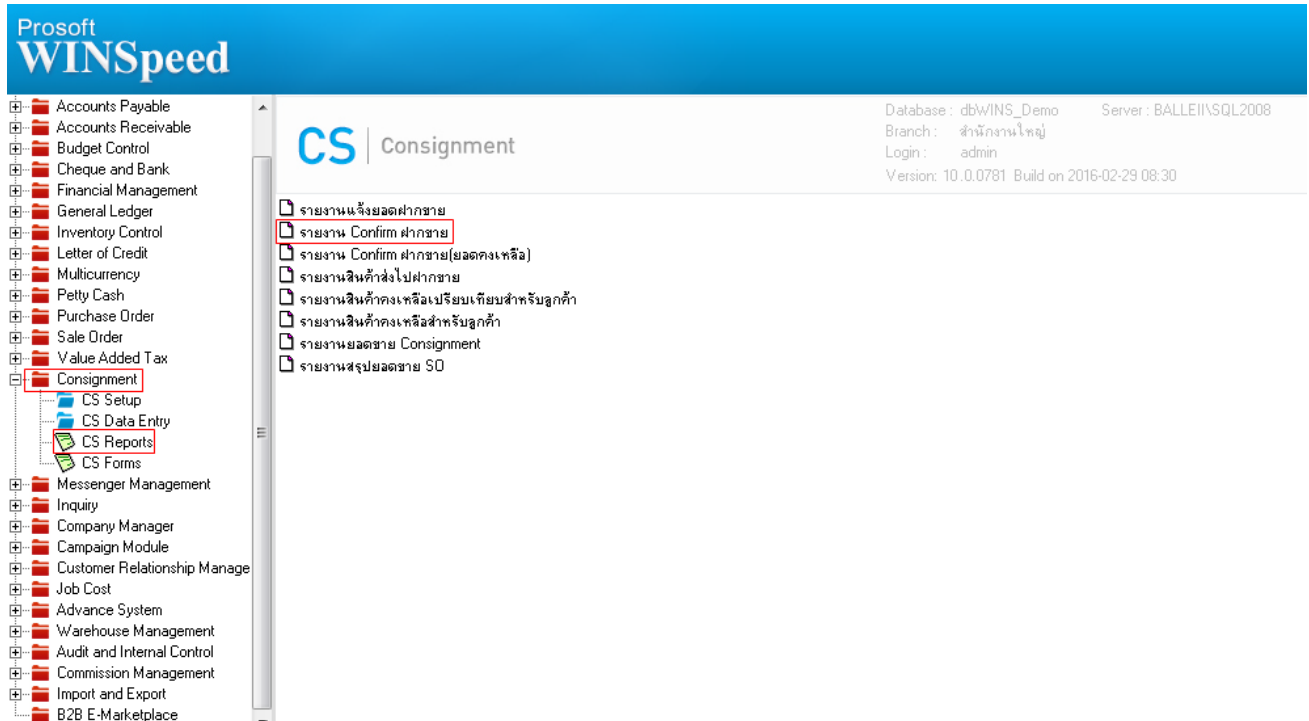

The screenshot shows the Prosoft WINSpeed software interface. On the left is a navigation tree with 'Consignment' expanded to show 'CS Reports'. The main window displays a list of reports under the 'CS | Consignment' header. The report 'รายงาน Confirm ฝากขาย' is highlighted with a red box. Other reports include 'รายงานแจ้งยอดฝากขาย', 'รายงาน Confirm ฝากขาย(ยอดคงเหลือ)', 'รายงานสินค้าส่งไปฝากขาย', 'รายงานสินค้าคงเหลือเปรียบเทียบสำหรับลูกค้า', 'รายงานสินค้าคงเหลือสำหรับลูกค้า', 'รายงานยอดขาย Consignment', and 'รายงานสรุปยอดขาย SO'. The top right corner shows system information: Database: dbWINS_Demo, Server: BALLEI\SQL2008, Branch: สำนักงานใหญ่, Login: admin, Version: 10.0.0781, Build on 2016-02-29 08:30.

2.กำหนด Range Option ในการเรียกดูข้อมูล จากนั้น Click > OK

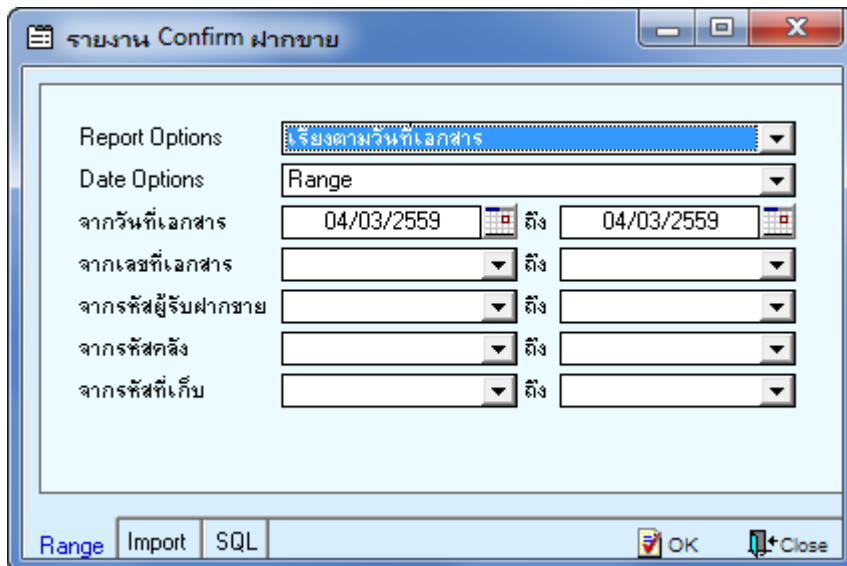

The screenshot shows a dialog box titled 'รายงาน Confirm ฝากขาย'. It contains several fields for report options: 'Report Options' (set to 'เรียงตามวันที่เอกสาร'), 'Date Options' (set to 'Range'), 'จากวันที่เอกสาร' (04/03/2559), 'ถึง' (04/03/2559), 'จากเลขที่เอกสาร', 'ถึง', 'จากรหัสผู้รับฝากขาย', 'ถึง', 'จากรหัสคลัง', 'ถึง', and 'จากรหัสที่เก็บ', 'ถึง'. At the bottom, there are buttons for 'Range', 'Import', 'SQL', 'OK', and 'Close'.

3. เลือกที่ Design เพื่อที่จะเพิ่ม Column จำนวนเงินรวมและส่วนลดการค้า

บริษัท ตัวอย่าง จำกัด
รายงาน Confirm ผักขาย - เรียงตามวันที่เอกสาร
จากวันที่เอกสาร 04/03/2559 ถึง 04/03/2559

พิมพ์วันที่: 08 มีนาคม 2559 เวลา: 15:57 หน้า 1 / 1

วันที่เอกสาร	เลขที่เอกสาร	รหัสผู้รับผักขาย	ชื่อผู้รับผักขาย	คลัง	ที่เก็บ	จำนวนเงิน
เลขที่ผักขาย	วันที่ผักขาย	เลขที่ใบกำกับ	วันที่ใบกำกับ			
04/03/2559	CSCC5903-00001	ภ-0003	บริษัท คอนเวเยอร์ เอ็ม แอนด์ ซี จำกัด	01	01	
	BL5903-00002	04/03/2559	BL5903-00002	04/03/2559		36,005.50
รวม	1	รายการ		รวมเงิน		36,005.50
รวม	1	รายการ		รวมเงิน		36,005.50
รวมทั้งสิ้น	1	รายการ		รวมเงินทั้งสิ้น		36,005.50

4. Click ขวา เลือก Add... > Column

Table Exit

Resize: 100% Zoom: 100%

บริษัท ตัวอย่าง จำกัด
รายงาน Confirm ผักขาย - เรียงตามวันที่เอกสาร
จากวันที่เอกสาร 04/03/2559 ถึง 04/03/2559

พิมพ์วันที่: 08 มีนาคม 2559 เวลา: 15:57 หน้า 1 / 1

วันที่เอกสาร	เลขที่เอกสาร	รหัสผู้รับ	ชื่อผู้รับ	คลัง	ที่เก็บ	จำนวนเงิน
เลขที่ผักขาย	วันที่ผักขาย	เลขที่ใบกำกับ	วันที่ใบกำกับ			
04/03/2559	CSCC5903-00001	ภ-0003	บริษัท คอนเวเยอร์ เอ็ม แอนด์ ซี จำกัด	01	01	
	BL5903-00002	04/03/2559	BL5903-00002	04/03/2559		36,005.50
รวม	1	รายการ		รวมเงิน		36,005.50
รวม	1	รายการ		รวมเงิน		36,005.50
รวมทั้งสิ้น	1	รายการ		รวมเงินทั้งสิ้น		36,005.50

Context Menu: Insert row, Add..., Edit, Delete, Design Report, Align Object, Add Table, Text, Line, Compute, Column, Picture <Signature>

5.เลือก Column เป็น sumgoodamnt : เพื่อที่จะดึง “จำนวนเงินรวม” จากนั้นทำการกำหนดในส่วนอื่นๆ เช่น รูปแบบขนาดตัวอักษร ตามต้องการจากนั้น Click > OK

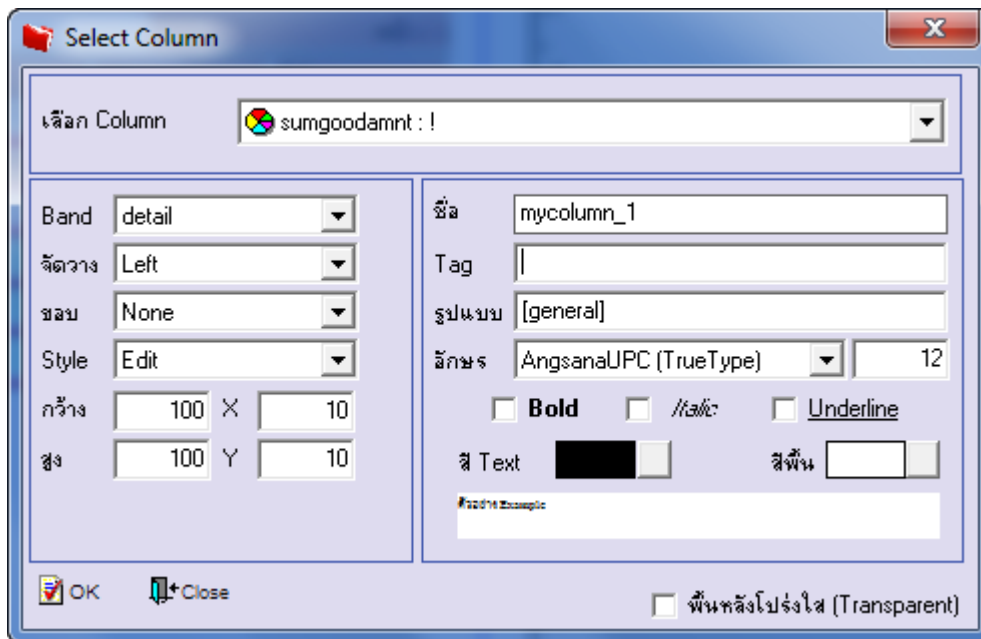

6.เลือก Column เป็น billdiscamnt : เพื่อที่จะดึง “ส่วนลดการค้า” จากนั้นทำการกำหนดในส่วนอื่นๆ เช่น รูปแบบขนาดตัวอักษร ตามต้องการจากนั้น Click > OK

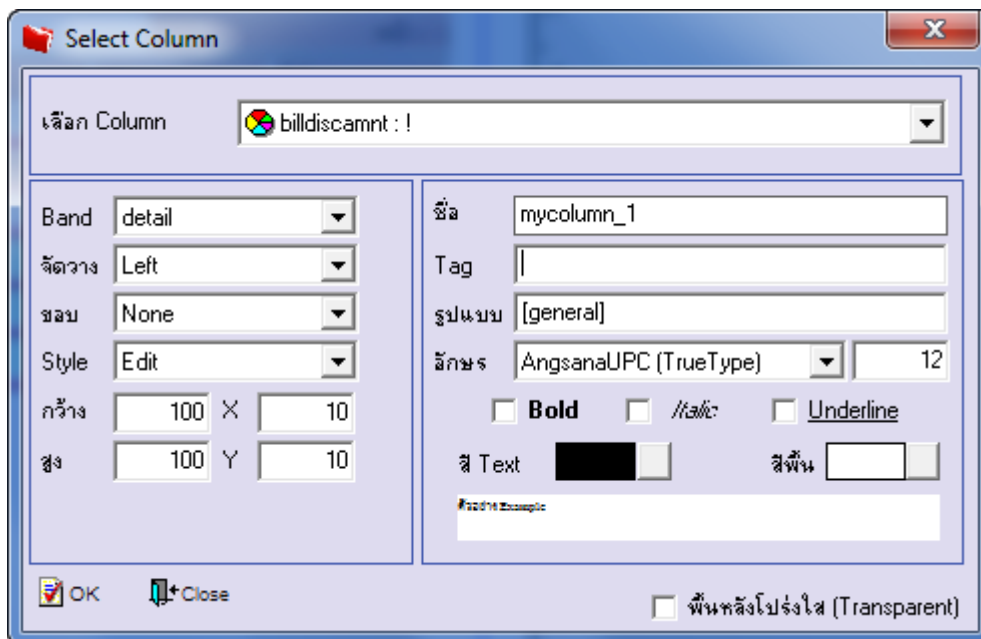

7.เมื่อจัดตำแหน่ง เสร็จแล้วให้Click > Exit Design Mode

Table Exit

Resize: 100% Zoom: 100%

บริษัท ตัวอย่าง จำกัด
รายงาน Confirm ผ่าขาย - เรียงตามวันที่เอกสาร
จากวันที่เอกสาร 04/03/2559 ถึง 04/03/2559
พิมพ์วันที่: 08 มีนาคม 2559 เวลา: 15:57 หน้า 1 / 1

วันที่เอกสาร	เลขที่เอกสาร	รหัสผู้รับผ่าขาย	ชื่อผู้รับผ่าขาย	คลัง	ที่เก็บ		
เลขที่ผ่าขาย	วันที่ผ่าขาย	เลขที่ใบกำกับ	วันที่ใบกำกับ	จำนวนเงินรวม	ส่วนลดการค้า	จำนวนเงิน	
04/03/2559	CSCC5903-00001	ล-0003	บริษัท คอนเวเยอร์ เอ็ม แอนด์ ซี จำกัด	01	01		
	BL5903-00002	04/03/2559	BL5903-00002	04/03/2559	33750.0000	100.0000	36,005.50
	รวม	1	รายการ		รวมเงิน		36,005.50
	รวม	1	รายการ		รวมเงิน		36,005.50
	รวมทั้งสิ้น	1	รายการ		รวมเงินทั้งสิ้น		36,005.50

8.วิธี Save Report ให้ไปที่ tab tools เลือก Save Report... >จากนั้นให้เลือก Library ที่จัดเก็บ ในส่วนที่เป็นถามเมื่อให้ตั้งรายงานต้นฉบับสามารถกำหนดให้โปรแกรมถามตอนเรียกรายงานได้ว่าจะดึงรายงานต้นฉบับหรือรายงานที่ Design และClick > OK เพื่อบันทึก

my Save Report

Path เก็บรายงาน ถามเมื่อให้ตั้งรายงานต้นฉบับ

C:\Program Files (x86)\Prosoft\myAccount\

report.pbl

สร้างที่เก็บใหม่

Path ใหม่

ชื่อที่เก็บ report.pbl

บันทึกรายงาน

ชื่อที่เก็บ dr_socreditsale_docudate_explain

หมายเลข [ball][BALLE1][25/12/2015]

Report SQL

OK Close