

ระบบ Sale Order

➤ โปรแกรมใบสั่งขายสามารถ Design เพิ่ม Column เลขประจำตัวผู้เสียภาษี 13 หลักของลูกค้า

1. เข้าที่ระบบ Sale order > SO Data Entry > ใบสั่งขาย

2. เรียกค้นหาข้อมูลหรือทำรายการใหม่จากนั้นให้ Click > Print

3.เลือกฟอร์ม > Click OK

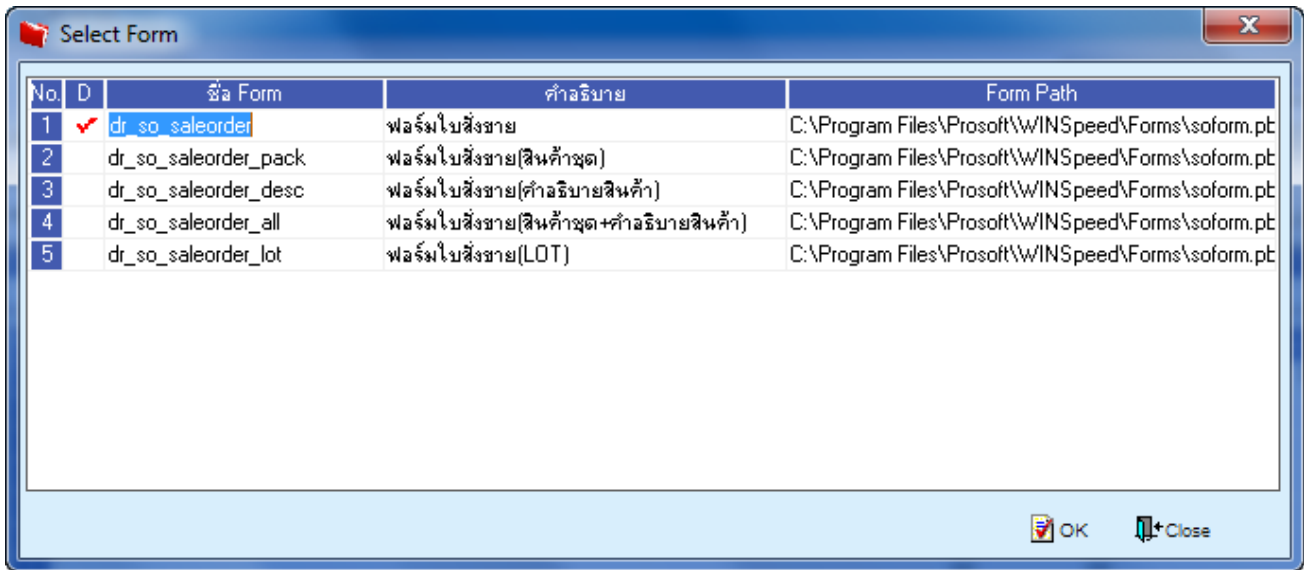

No.	D	ชื่อ Form	คำอธิบาย	Form Path
1	<input checked="" type="checkbox"/>	dr_so_saleorder	ฟอร์มใบสั่งขาย	C:\Program Files\Prosoft\WINSpeed\FORMS\soform.pt
2	<input type="checkbox"/>	dr_so_saleorder_pack	ฟอร์มใบสั่งขาย(สินค้าชุด)	C:\Program Files\Prosoft\WINSpeed\FORMS\soform.pt
3	<input type="checkbox"/>	dr_so_saleorder_desc	ฟอร์มใบสั่งขาย(คำอธิบายสินค้า)	C:\Program Files\Prosoft\WINSpeed\FORMS\soform.pt
4	<input type="checkbox"/>	dr_so_saleorder_all	ฟอร์มใบสั่งขาย(สินค้าชุด+คำอธิบายสินค้า)	C:\Program Files\Prosoft\WINSpeed\FORMS\soform.pt
5	<input type="checkbox"/>	dr_so_saleorder_lot	ฟอร์มใบสั่งขาย(LOT)	C:\Program Files\Prosoft\WINSpeed\FORMS\soform.pt

4.เลือกที่ Design เพื่อที่จะเพิ่ม Column เลขประจำตัวผู้เสียภาษี 13 หลักของลูกหนี้

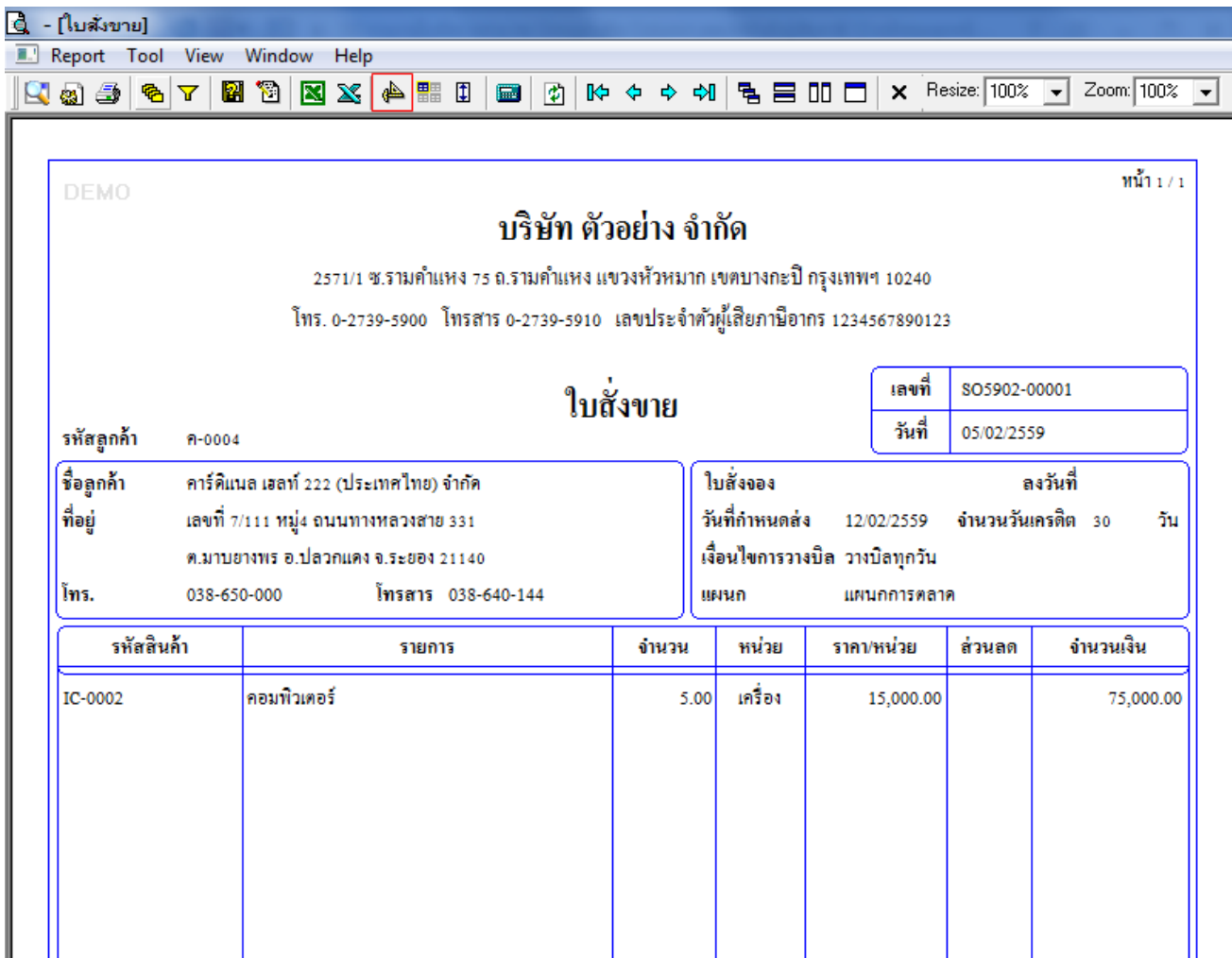

DEMO หน้า 1 / 1

บริษัท ตัวอย่าง จำกัด

2571/1 ซ.รามคำแหง 75 ถ.รามคำแหง แขวงหัวหมาก เขตบางกะปิ กรุงเทพฯ 10240
โทร. 0-2739-5900 โทรสาร 0-2739-5910 เลขประจำตัวผู้เสียภาษีอากร 1234567890123

ใบสั่งขาย

รหัสลูกค้า	ค-0004	เลขที่	SO5902-00001
		วันที่	05/02/2559

ชื่อลูกค้า	คาร์ดินัล เซลท์ 222 (ประเทศไทย) จำกัด	ใบสั่งจอง	ลงวันที่
ที่อยู่	เลขที่ 7/111 หมู่4 ถนนทางหลวงสาย 331 ต.มาบยางพร อ.ปลวกแดง จ.ระยอง 21140	วันที่กำหนดส่ง	12/02/2559
โทร.	038-650-000 โทรสาร 038-640-144	จำนวนวันเครดิต	30 วัน
		เงื่อนไขการวางบิล	วางบิลทุกวัน
		แผนก	แผนกการตลาด

รหัสสินค้า	รายการ	จำนวน	หน่วย	ราคา/หน่วย	ส่วนลด	จำนวนเงิน
IC-0002	คอมพิวเตอร์	5.00	เครื่อง	15,000.00		75,000.00

5.คลิกขวา เลือก add... > Column

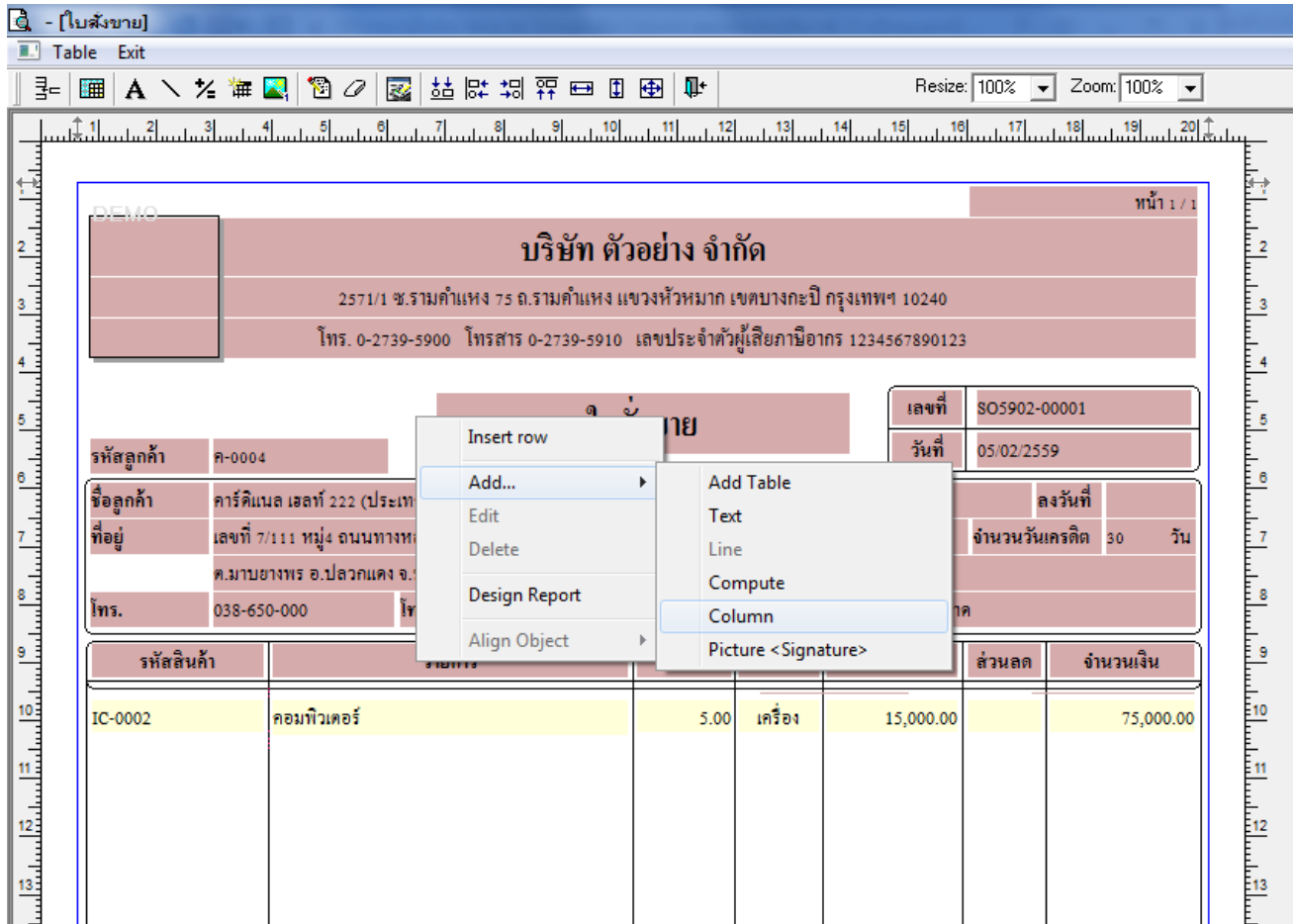

6.เลือก Column เป็น taxid : ! เพื่อที่จะดึง “เลขประจำตัวผู้เสียภาษี 13 หลักของลูกค้า” จากนั้นทำการกำหนดในส่วนอื่นๆ เช่น รูปแบบขนาดตัวอักษร ตามต้องการ จากนั้น Click > OK

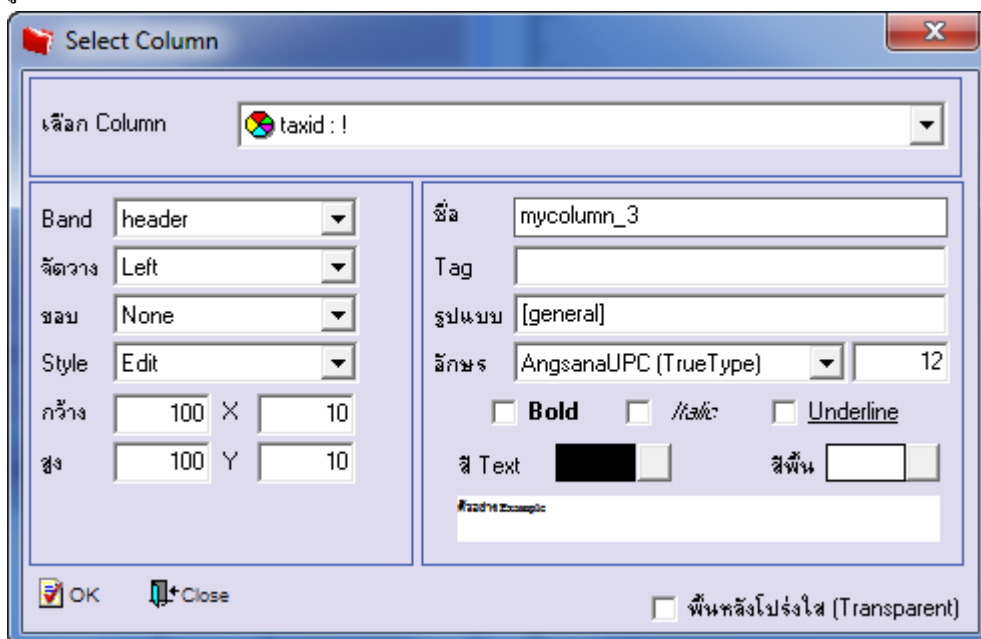

7.เมื่อจัดตำแหน่งเสร็จเรียบร้อยแล้วให้ Click > Exit Design Mode

- Header:** บริษัท ตัวอย่าง จำกัด (Company Name), 2571/1 ซ.รามคำแหง 75 ถ.รามคำแหง แขวงหัวหมาก เขตบางกะปิ กรุงเทพฯ 10240, โทร. 0-2739-5900 โทรสาร 0-2739-5910 เลขประจำตัวผู้เสียภาษี 1234567890123
- Invoice Section (ใบสั่งขาย):** เลขที่ 805902-00001, วันที่ 05/02/2559
- Customer Information:** รหัสลูกค้า ค-0004, ชื่อลูกค้า คาร์ดินแนล เซลท์ 222 (ประเทศไทย) จำกัด, ที่อยู่ เลขที่ 7/111 หมู่4 ถนนทางหลวงสาย 331, ค.ม.บางยางพร อ.ปลวกแดง จ.ระยอง 21140 โทร. 038-650-000 โทรสาร 038-640-144, เลขประจำตัวผู้เสียภาษี 1124511136912
- Order Details:** วันที่กำหนดส่ง 12/02/2559, จำนวนวันเครดิต 30 วัน, เงินใจการวางบิล วางบิลทุกวัน, แผนก แผนกการตลาด
- Table:**

รหัสสินค้า	รายการ	จำนวน	หน่วย	ราคา/หน่วย	ส่วนลด	จำนวนเงิน
IC-0002	คอมพิวเตอร์	5.00	เครื่อง	15,000.00		75,000.00

8.วิธี Save Form ให้ไปที่ Tab Tools เลือก Save As Report... >จากนั้นให้เลือก Library ที่จัดเก็บและกำหนดชื่อ Report Name และ Click > OK เมื่อบันทึกแล้วทำการ Add Form ที่ Save เพื่อใช้งานต่อไป

- Path:** C:\Program Files (x86)\Prosoft\WINSpeed\User_report\
- File List:** my_report.pbl, zs
- Create New Library:** Path (empty), Name (empty)
- Report name:** dr_so_saleorder_new
- Buttons:** OK, Close