

ระบบ Sale Order

➤ ฟอรั่มใบสั่งขายสามารถ Design เพิ่ม Column เลขที่เอกสาร PO

1. เข้าที่ระบบ Sale order > SO Data Entry > ใบสั่งขาย

2. เรียกค้นหาข้อมูลหรือทำรายการใหม่จากนั้นให้ Click > Print

No.	รหัสสินค้า	ชื่อสินค้า	คลัง	ที่เก็บ	หน่วยนับ	จำนวน	ราคา/หน่วย	ส่วนลด	จำนวนเงิน
1	IC-0002	คอมพิวเตอร์	01	01	เครื่อง	5.00	15,000.00		75,000.00
2						.00	.00		.00
3						.00	.00		.00
4						.00	.00		.00
5						.00	.00		.00
6						.00	.00		.00
7						.00	.00		.00

Summary fields at the bottom right: รวม (Total) 75,000.00, ส่วนลดการค้า (Trade Discount) 0.00, 75,000.00, ภาษี (Tax) 7.00%, 5,250.00, รวมทั้งสิ้น (Total) 80,250.00. The interface includes a toolbar with buttons for Detail, More, Rate, Description, History, and a menu bar with New, Save, Delete, Find, Copy, Print, and Close.

3.เลือกฟอร์ม > Click OK

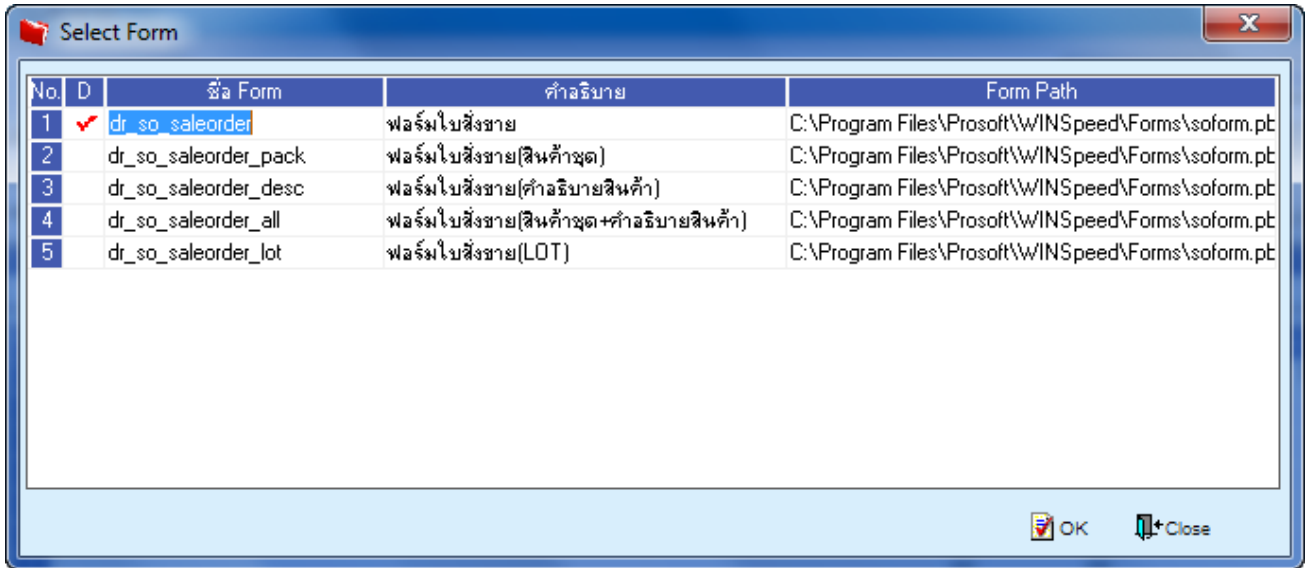

No.	D	ชื่อ Form	คำอธิบาย	Form Path
1	<input checked="" type="checkbox"/>	dr_so_saleorder	ฟอร์มใบสั่งขาย	C:\Program Files\Prosoft\WINSpeed\Forms\soform.pt
2	<input type="checkbox"/>	dr_so_saleorder_pack	ฟอร์มใบสั่งขาย(สินค้าชุด)	C:\Program Files\Prosoft\WINSpeed\Forms\soform.pt
3	<input type="checkbox"/>	dr_so_saleorder_desc	ฟอร์มใบสั่งขาย(คำอธิบายสินค้า)	C:\Program Files\Prosoft\WINSpeed\Forms\soform.pt
4	<input type="checkbox"/>	dr_so_saleorder_all	ฟอร์มใบสั่งขาย(สินค้าชุด+คำอธิบายสินค้า)	C:\Program Files\Prosoft\WINSpeed\Forms\soform.pt
5	<input type="checkbox"/>	dr_so_saleorder_lot	ฟอร์มใบสั่งขาย(LOT)	C:\Program Files\Prosoft\WINSpeed\Forms\soform.pt

4.เลือกที่ Design เพื่อที่จะเพิ่ม Column เลขที่เอกสาร PO

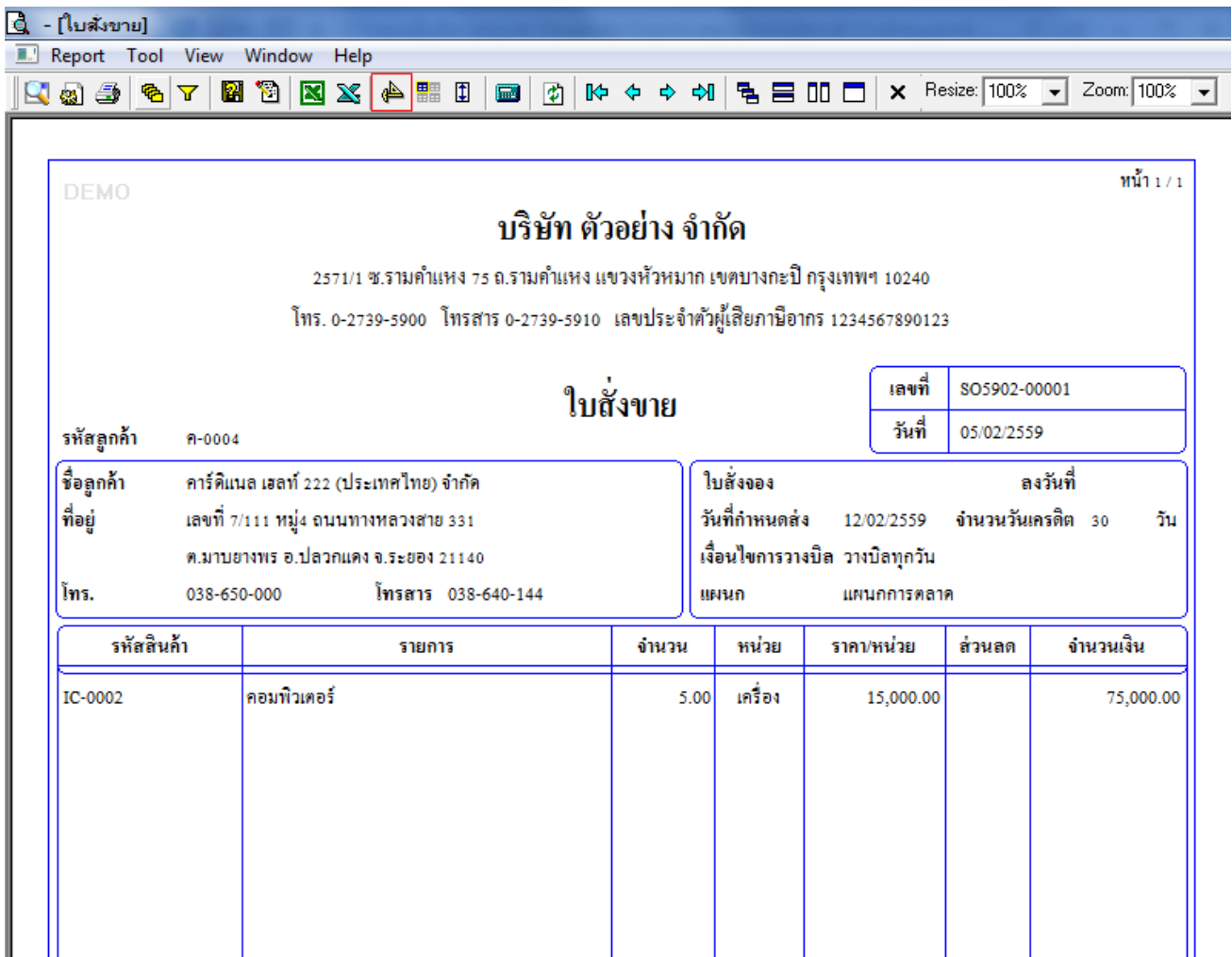

DEMO หน้า 1 / 1

บริษัท ตัวอย่าง จำกัด

2571/1 ซ.รามคำแหง 75 ถ.รามคำแหง แขวงหัวหมาก เขตบางกะปิ กรุงเทพฯ 10240
โทร. 0-2739-5900 โทรสาร 0-2739-5910 เลขประจำตัวผู้เสียภาษีอากร 1234567890123

ใบสั่งขาย

รหัสลูกค้า	ค-0004	เลขที่	SO5902-00001
		วันที่	05/02/2559

ชื่อลูกค้า	คาร์ดินัล เซลท์ 222 (ประเทศไทย) จำกัด	ใบสั่งจอง	ลงวันที่
ที่อยู่	เลขที่ 7/111 หมู่4 ถนนทางหลวงสาย 331 ต.มาบยางพร อ.ปลวกแดง จ.ระยอง 21140	วันที่กำหนดส่ง	12/02/2559
โทร.	038-650-000 โทรสาร 038-640-144	จำนวนวันเครดิต	30 วัน
		เงื่อนไขการวางบิล	วางบิลทุกวัน
		แผนก	แผนกการตลาด

รหัสสินค้า	รายการ	จำนวน	หน่วย	ราคา/หน่วย	ส่วนลด	จำนวนเงิน
IC-0002	คอมพิวเตอร์	5.00	เครื่อง	15,000.00		75,000.00

5.คลิกขวา เลือก add... > Column

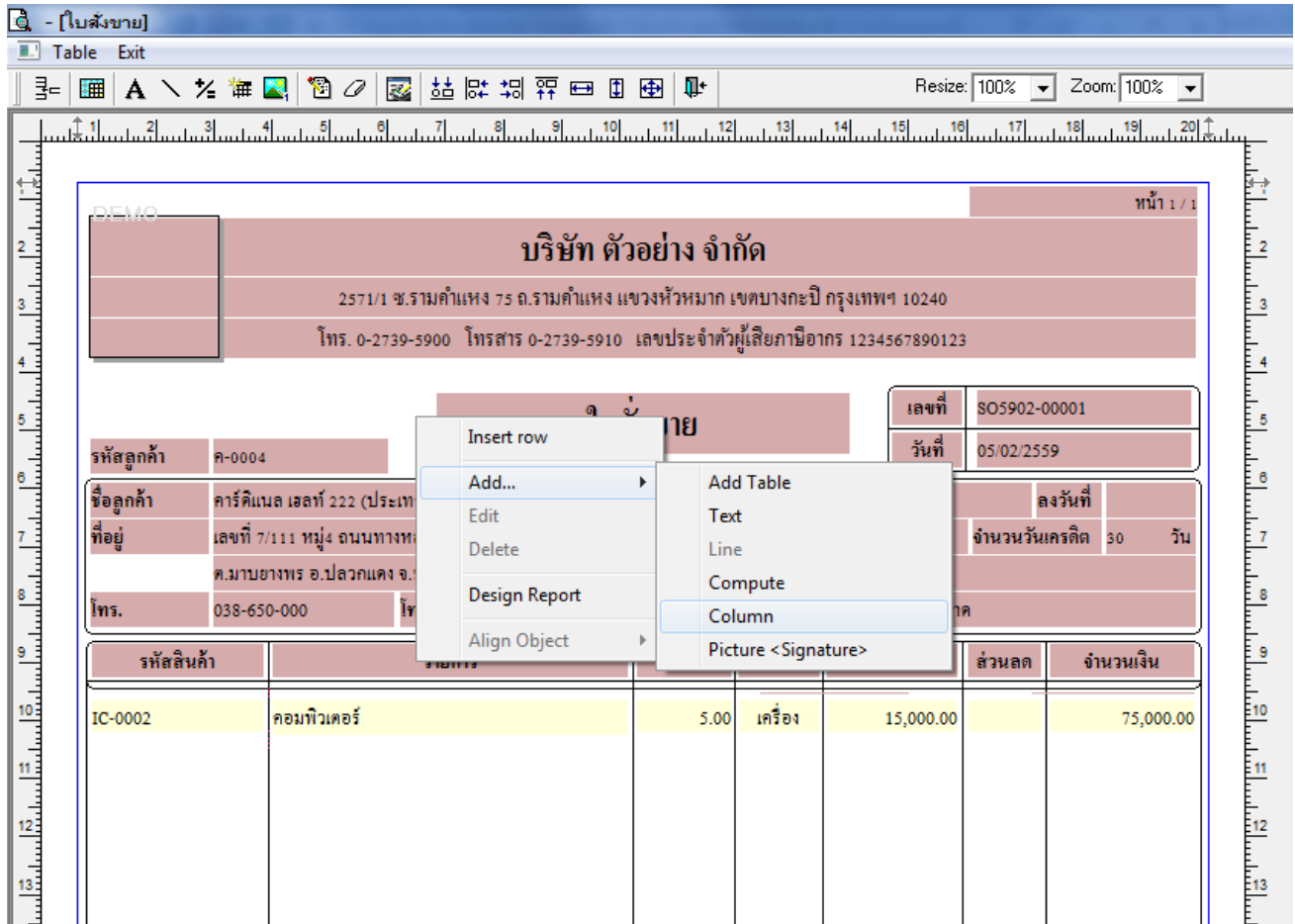

6.เลือก Column เป็น custpono : ! เพื่อที่จะดึง “เลขที่เอกสาร PO” จากนั้นทำการกำหนดในส่วนอื่นๆ เช่น รูปแบบขนาดตัวอักษร ตามต้องการจากนั้น Click > OK

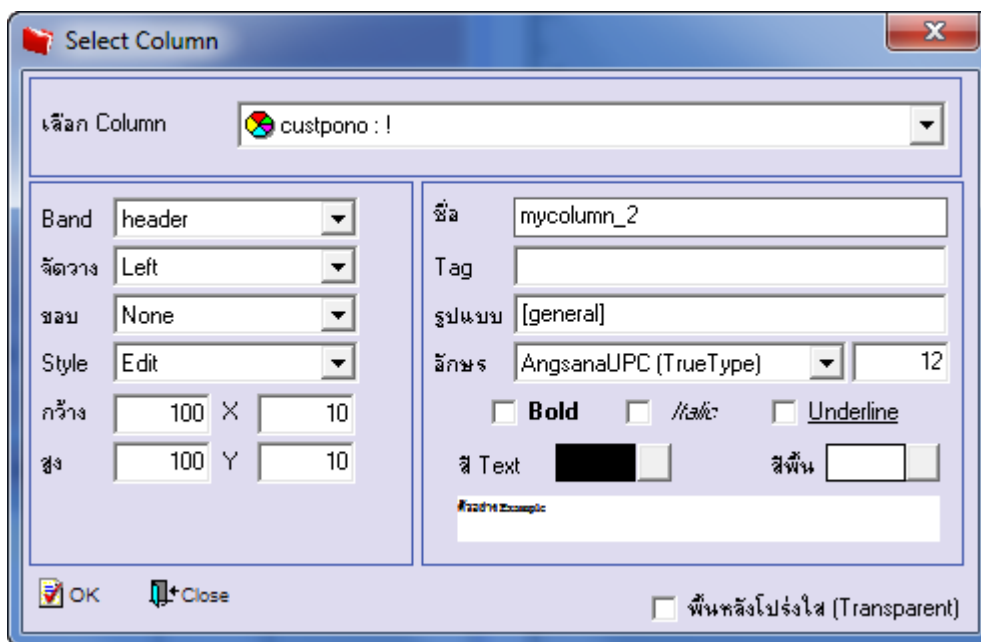

7.เมื่อจัดตำแหน่งเสร็จเรียบร้อยแล้วให้ Click > Exit Design Mode

8.วิธี Save Form ให้ไปที่ Tab Tools เลือก Save As Report... >จากนั้นให้เลือก Library ที่จัดเก็บและกำหนดชื่อ Report Name และ Click > OK เมื่อบันทึกแล้วทำการ Add Form ที่ Save เพื่อใช้งานต่อไป
