

ระบบ Purchase Order

➤ ฟอรัมใบรับสินค้าสามารถ Design เพิ่ม Column รหัสสาขาและชื่อสาขา (เฉพาะโปรแกรม ver.ใบรับสินค้า)

1. เข้าที่ระบบ Purchase Order > PO Data Entry > ใบรับสินค้า

The screenshot shows the Prosoft WINSpeed software interface. The left sidebar contains a tree view of modules, with 'Purchase Order' expanded to show 'PO Data Entry'. The main window displays a grid of icons for various PO functions, with 'ใบรับสินค้า' (Purchase Order Receipt) highlighted. The top right corner shows system information: Database: test5, Server: BALLEI\SQL2008, Branch: สำนักงานใหญ่, Login: admin, Version: 10.0.0777, Build on 2016-02-01 08:30.

2. เรียกค้นหาข้อมูลหรือทำรายการใหม่จากนั้นให้ Click > Print

The screenshot shows the 'ใบรับสินค้า' (Purchase Order Receipt) form. The form includes fields for 'รหัสผู้ขาย' (Seller Code), 'ชื่อผู้ติดต่อ' (Contact Name), 'เลขที่เอกสาร' (Document No.), and 'วันที่เอกสาร' (Document Date). Below these fields is a table with columns: 'เครดิต (วัน)' (Credit Days), 'ขนส่งโดย' (Transported by), and 'ผู้รับของ' (Receiver). The table contains one row with '30' days credit, 'รถยนต์' (Truck) transport, and 'นาง นันทดี สุประวัตติ' (Ms. Nantadee Supprawat) as the receiver. At the bottom, there is a table with columns: 'No.', 'รหัสสินค้า' (Item Code), 'ชื่อสินค้า' (Item Name), 'คลัง' (Warehouse), 'ที่เก็บ' (Storage), 'หน่วยนับ' (Unit), 'จำนวน' (Quantity), 'ราคา/หน่วย' (Price/Unit), 'ส่วนลด' (Discount), and 'จำนวนเงิน' (Amount). The table contains one row with item code 'DM-001', name 'ผลไม้' (Fruit), quantity '50.00', price '100.00', and amount '5,000.00'. The bottom of the form has a 'Receipt Entry' button and a 'Print' button.

3.เลือกฟอร์ม > Click OK

No.	D	ชื่อ Form	คำอธิบาย	Form Path
1	<input checked="" type="checkbox"/>	dr_form_recieve_nodesc_nopack	ฟอร์มใบรับสินค้า	C:\Program Files\Prosoft\WINSpeed\FORMS\poform.pt
2	<input type="checkbox"/>	dr_form_recieve_nodesc	ฟอร์มใบรับสินค้า(สินค้าชุด)	C:\Program Files\Prosoft\WINSpeed\FORMS\poform.pt
3	<input type="checkbox"/>	dr_form_recieve_nopack	ฟอร์มใบรับสินค้า(คำอธิบายสินค้า)	C:\Program Files\Prosoft\WINSpeed\FORMS\poform.pt
4	<input type="checkbox"/>	dr_form_recieve_all	ฟอร์มใบรับสินค้า(สินค้าชุด+คำอธิบายสินค้า)	C:\Program Files\Prosoft\WINSpeed\FORMS\poform.pt

4.เลือกที่ Design เพื่อที่จะเพิ่ม Column รหัสสาขาและชื่อสาขาที่ออกไปกำกับภายใน

DEMO หน้า 1 / 1

บริษัท ตัวอย่าง จำกัด

2571/1 ซ.รามคำแหง 75 ถ.รามคำแหง แขวงหัวหมาก เขตบางกะปิ กรุงเทพฯ 10240
 โทร. 0-2739-5900 โทรสาร 0-2739-5910 เลขประจำตัวผู้เสียภาษีอากร 1234567890123

ใบรับสินค้า

รหัสผู้ขาย	ก-0001	เลขที่เอกสาร	RE5902-00001
ชื่อผู้ขาย	บริษัท แกรนด์ อินเตอร์สโกล จำกัด	วันที่เอกสาร	04/02/2559
ที่อยู่	259/83 ซ.ทิพบุลเวคม์ ถ.สุขุมวิท71 แขวงพระโขนงเหนือ เขตวัฒนา กทม. 10110	เลขที่ใบสั่งซื้อ	RE5902-00001
โทร.	0-2391-3030 โทรสาร 0-2382-1687	วันที่ใบสั่งของ	04/02/2559
		จำนวนวันเครดิต	30 วัน

รหัสสินค้า	รายการ	คลัง	ที่เก็บ	จำนวน	หน่วยนับ	ราคา/หน่วย	ส่วนลด	จำนวนเงิน
DM-001	ผลไม้	01	01	50.00	กิโลกรัม	100.00		5,000.00

5.คลิกขวา เลือก add... > Column

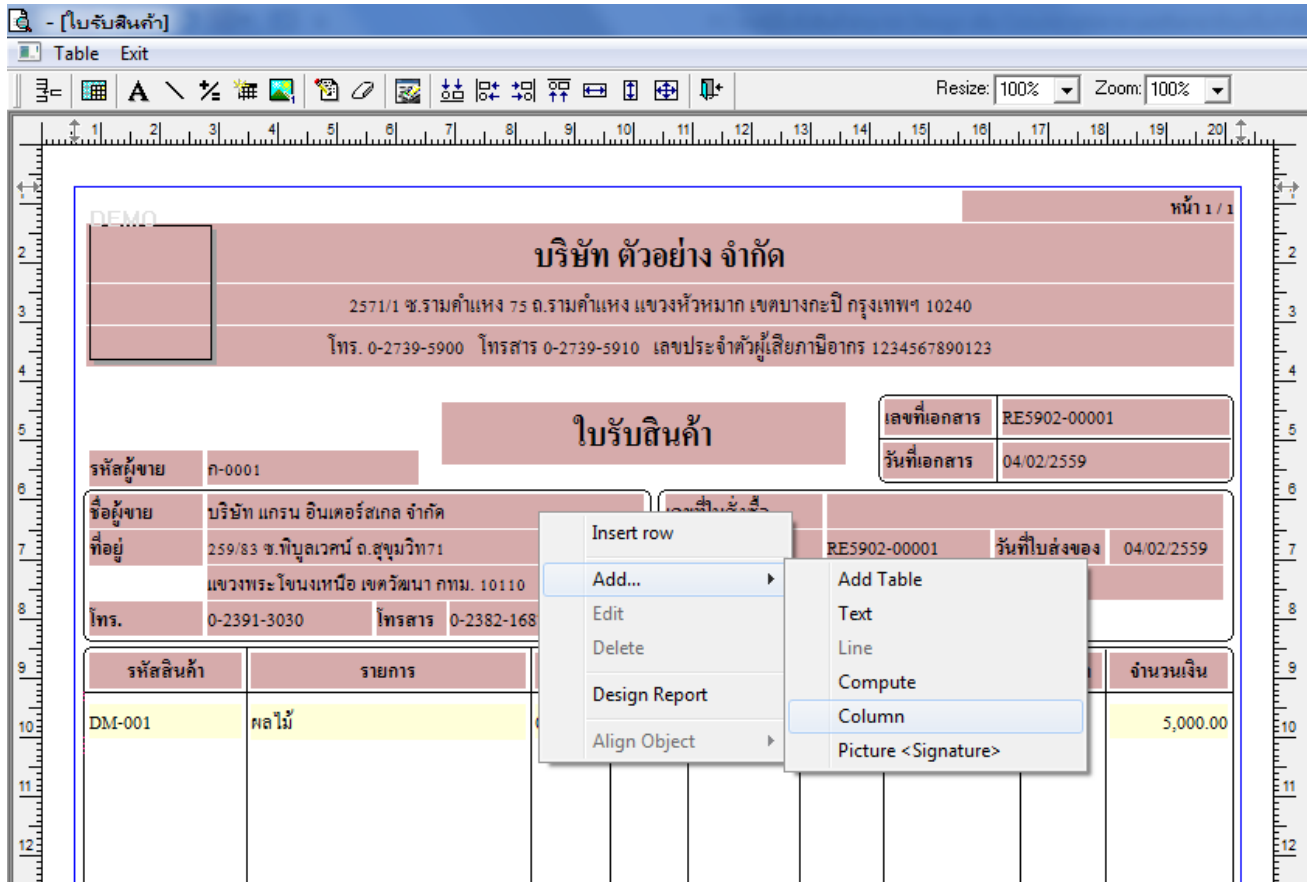

6.เลือก Column เป็น brchcode : ! เพื่อที่จะดึง “รหัสสาขา” จากนั้นทำการกำหนดในส่วนอื่นๆ เช่น รูปแบบขนาดตัวอักษร ตามต้องการจากนั้น Click > OK

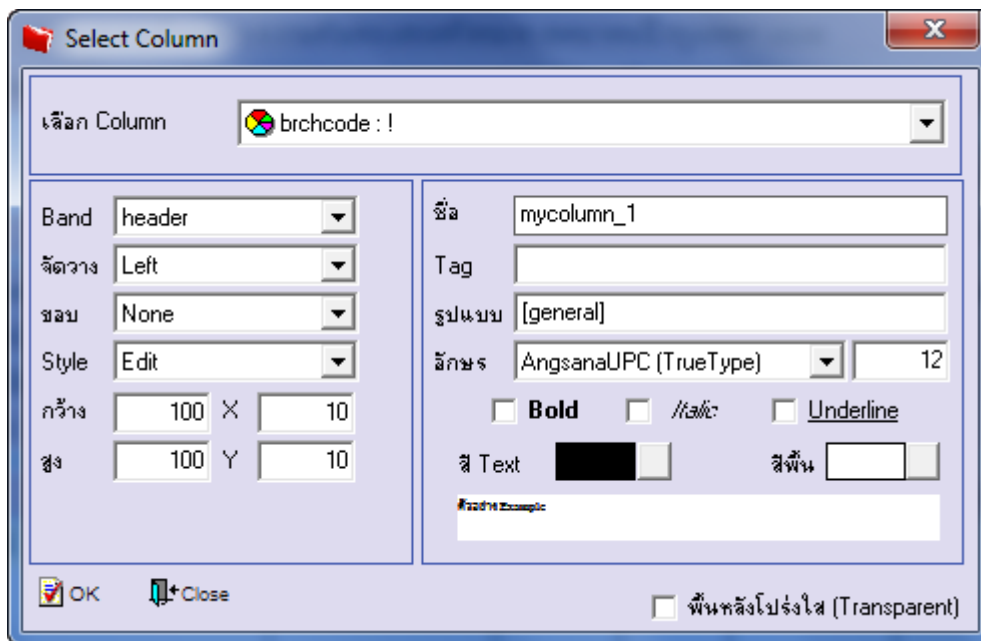

7.เลือก Column เป็น brcname : ! เพื่อที่จะดึง “ชื่อสาขา” จากนั้นทำการกำหนดในส่วนอื่นๆ เช่น รูปแบบขนาดตัวอักษร ตามต้องการจากนั้น Click > OK

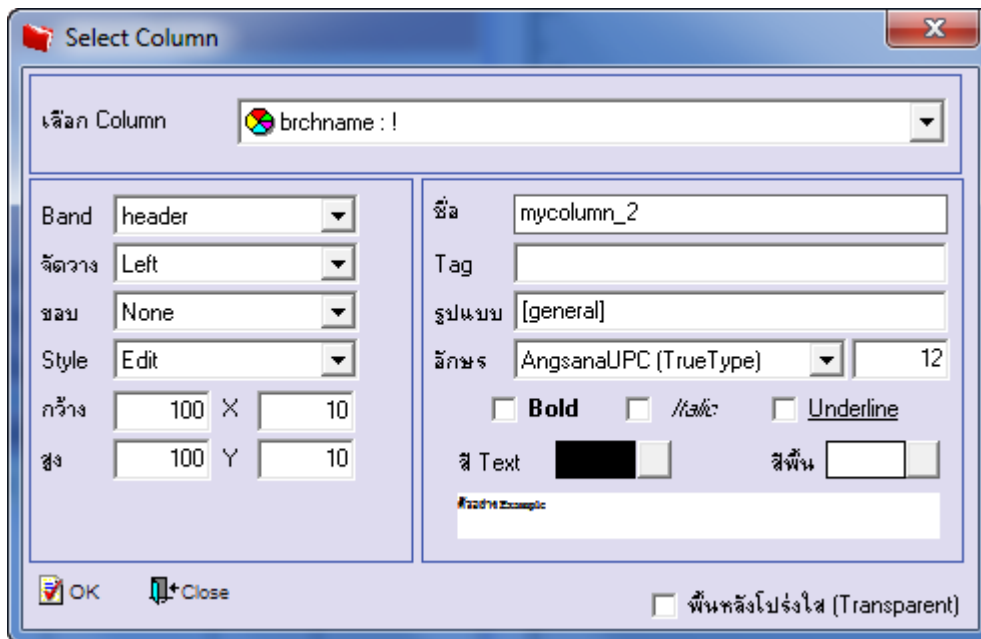

8.เลือก Column เป็น brcnameeng : ! เพื่อที่จะดึง “ชื่อสาขา(ภาษาอังกฤษ)” จากนั้นทำการกำหนดในส่วนอื่นๆ เช่น รูปแบบขนาดตัวอักษร ตามต้องการจากนั้น Click > OK

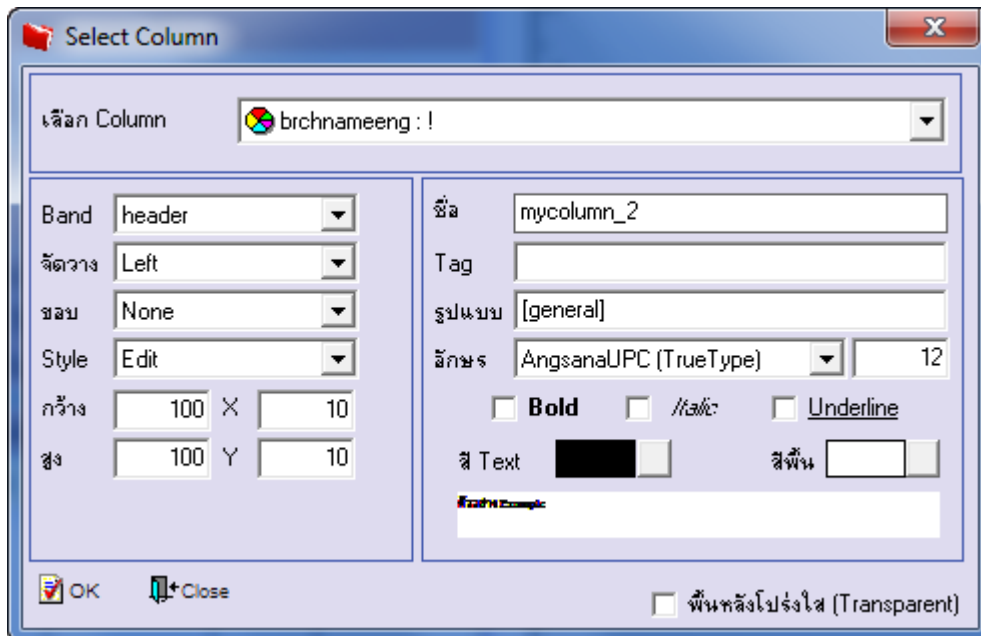

9. เมื่อจัดตำแหน่งเสร็จเรียบร้อยแล้วให้ Click > Exit Design Mode

10. วิธี Save Form ให้ไปที่ Tab Tools เลือก Save As Report... > จากนั้นให้เลือก Library ที่จัดเก็บและกำหนดชื่อ Report Name และ Click > OK เมื่อบันทึกแล้วทำการ Add Form ที่ Save เพื่อใช้งานต่อไป