

ระบบ Accounts Payable

➤ ฟอรมจ่ายชำระหนี้ สามารถ Design เพิ่ม Column Description และการบันทึกฟอรมที่ Design

1. เข้าที่ระบบ Accounts Payable > AP Data Entry > จ่ายชำระเจ้าหนี้

Database : dbWINS_Demo Server : BALLEI\MSQL2008
Branch : สำนักงานใหญ่
Login : admin
Version : 10.0.0774 Build on 2016-01-11 08:30

2. เรียกค้นหาข้อมูลหรือทำรายการใหม่จากนั้นให้ Click > Print

จ่ายชำระหนี้

รหัสเจ้าหนี้: ก-0001 บริษัท แกรนด์อินเตอร์สเกิล จำกัด เลขที่เอกสาร: PV5901-00001 วันที่เอกสาร: 11/01/2559
เลขที่ใบกำกับ: PV5901-00001 วันที่ใบกำกับ: 11/01/2559

No.	วันที่เอกสาร	เลขที่เอกสาร	วันที่ใบกำกับ	ใบกำกับภาษี	ใบส่งของ	ใบวางมิล	จำนวนเงิน	ยอดคงเหลือ	ยอดชำระ
1	11/01/2559	VC5901-00002	11/01/2559	VC5901-00002	VC5901-00002		64,200.00	64,200.00	64,200.00
2	//		//				.00	.00	.00
3	//		//				.00	.00	.00
4	//		//				.00	.00	.00
5	//		//				.00	.00	.00
6	//		//				.00	.00	.00
7	//		//				.00	.00	.00
8	//		//				.00	.00	.00
9	//		//				.00	.00	.00
10	//		//				.00	.00	.00
11	//		//				.00	.00	.00
12	//		//				.00	.00	.00

ฐานภาษี: .00 ภาษีมูลค่าเพิ่ม (กรณีจ่ายค่าบริการ): .00 รวมจ่ายชำระทั้งสิ้น: 64,200.00

Detail More Rate Description Deposit CQ Pay Transfer Out Payments GL

New Save Delete Find AP List Bill List PP List CQ List WHT WHT CQ Print Close

3.เลือกฟอร์ม dr_ap_payvoucher > Click OK

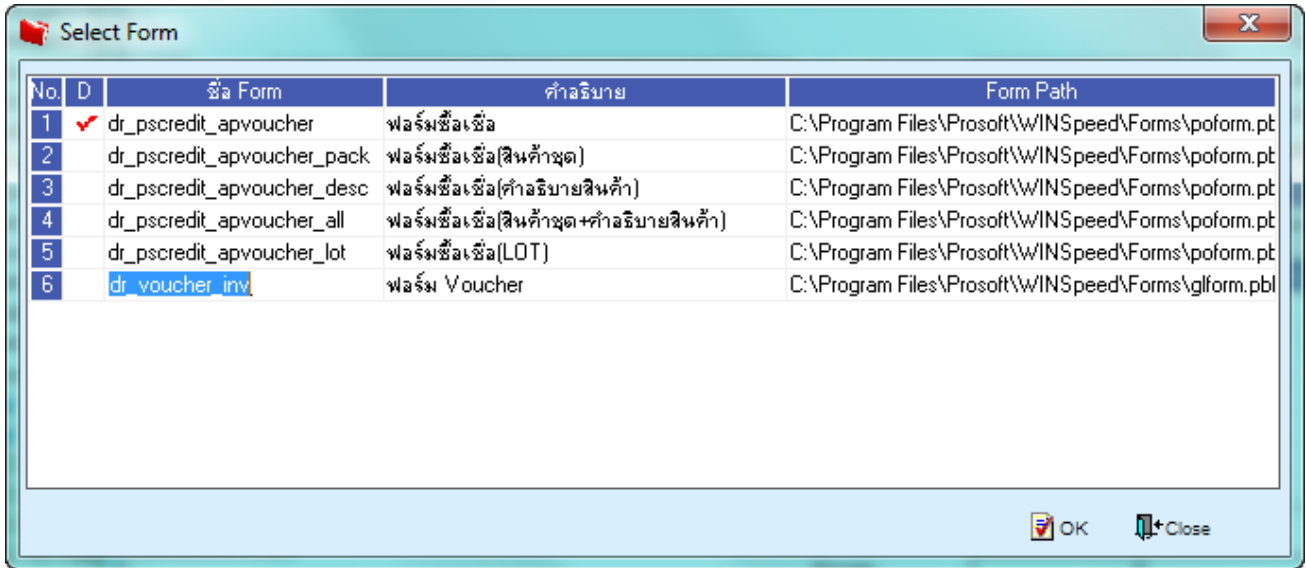

No.	D	ชื่อ Form	คำอธิบาย	Form Path
1	<input checked="" type="checkbox"/>	dr_pscredit_apvoucher	ฟอร์มซื้อเชื่อ	C:\Program Files\Prosoft\WINSpeed\FORMS\poform.pt
2	<input type="checkbox"/>	dr_pscredit_apvoucher_pack	ฟอร์มซื้อเชื่อ(สินค้าชุด)	C:\Program Files\Prosoft\WINSpeed\FORMS\poform.pt
3	<input type="checkbox"/>	dr_pscredit_apvoucher_desc	ฟอร์มซื้อเชื่อ(คำอธิบายสินค้า)	C:\Program Files\Prosoft\WINSpeed\FORMS\poform.pt
4	<input type="checkbox"/>	dr_pscredit_apvoucher_all	ฟอร์มซื้อเชื่อ(สินค้าชุด+คำอธิบายสินค้า)	C:\Program Files\Prosoft\WINSpeed\FORMS\poform.pt
5	<input type="checkbox"/>	dr_pscredit_apvoucher_lot	ฟอร์มซื้อเชื่อ(LOT)	C:\Program Files\Prosoft\WINSpeed\FORMS\poform.pt
6	<input type="checkbox"/>	dr_voucher inv	ฟอร์ม Voucher	C:\Program Files\Prosoft\WINSpeed\FORMS\glform.pbl

4.เลือกที่ Design เพื่อที่จะเพิ่ม Column Description

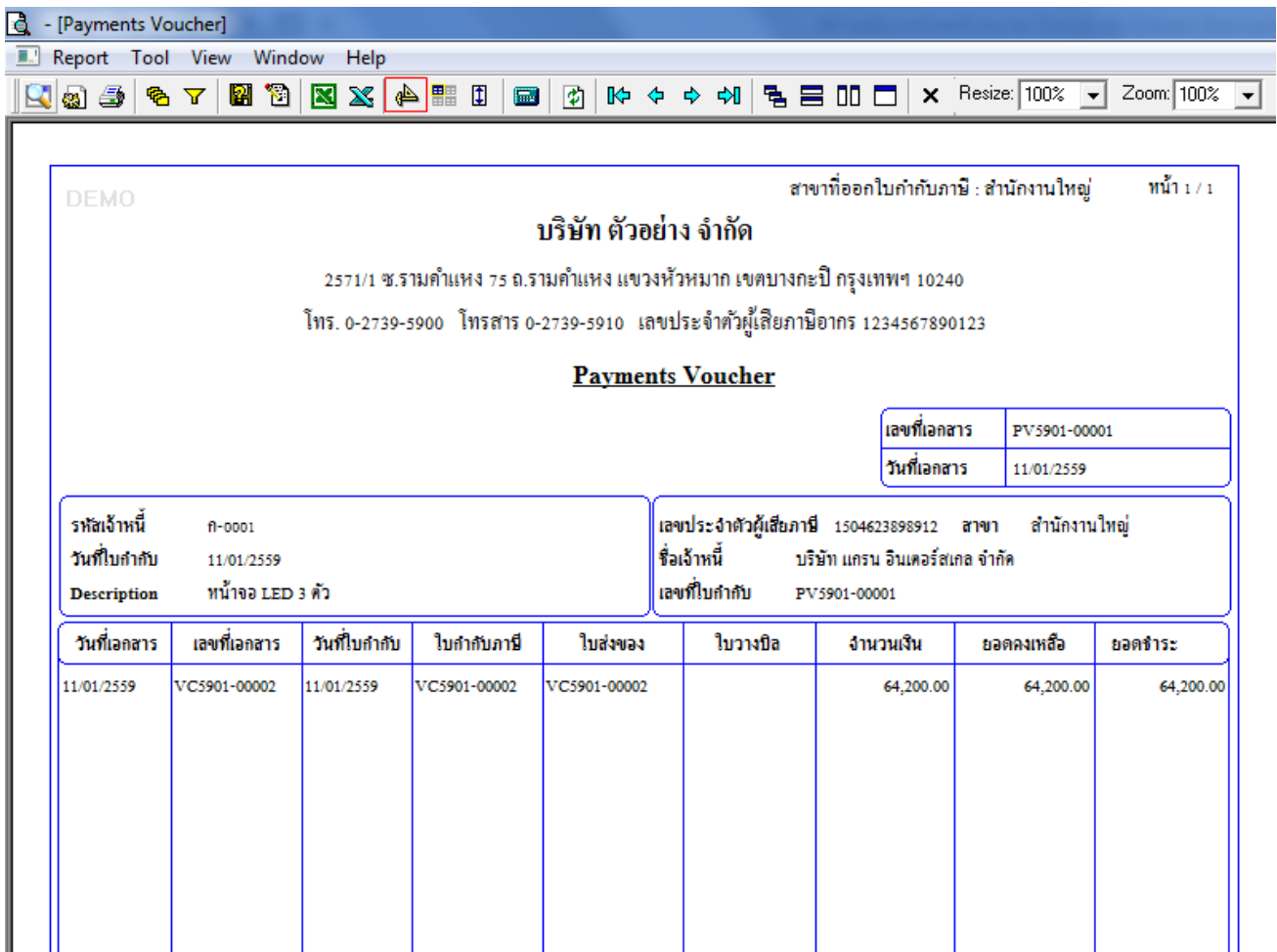

DEMO สาขาที่ออกใบกำกับภาษี : สำนักงานใหญ่ หน้า 1 / 1

บริษัท ตัวอย่าง จำกัด

2571/1 ซ.รามคำแหง 75 ถ.รามคำแหง แขวงหัวหมาก เขตบางกะปิ กรุงเทพฯ 10240
โทร. 0-2739-5900 โทรสาร 0-2739-5910 เลขประจำตัวผู้เสียภาษีอากร 1234567890123

Payments Voucher

เลขที่เอกสาร	PV5901-00001
วันที่เอกสาร	11/01/2559

รหัสเจ้าหน้าที่	ก-0001	เลขประจำตัวผู้เสียภาษี	1504623898912	สาขา	สำนักงานใหญ่
วันที่ใบกำกับ	11/01/2559	ชื่อเจ้าหน้าที่	บริษัท แกรน อินเทอร์เน็ต จำกัด		
Description	หน้าจอ LED 3 ตัว	เลขที่ใบกำกับ	PV5901-00001		

วันที่เอกสาร	เลขที่เอกสาร	วันที่ใบกำกับ	ใบกำกับภาษี	ใบส่งของ	ใบวางบิล	จำนวนเงิน	ยอดคงเหลือ	ยอดชำระ
11/01/2559	VC5901-00002	11/01/2559	VC5901-00002	VC5901-00002		64,200.00	64,200.00	64,200.00

5.คลิกขวา เลือก add... > Column

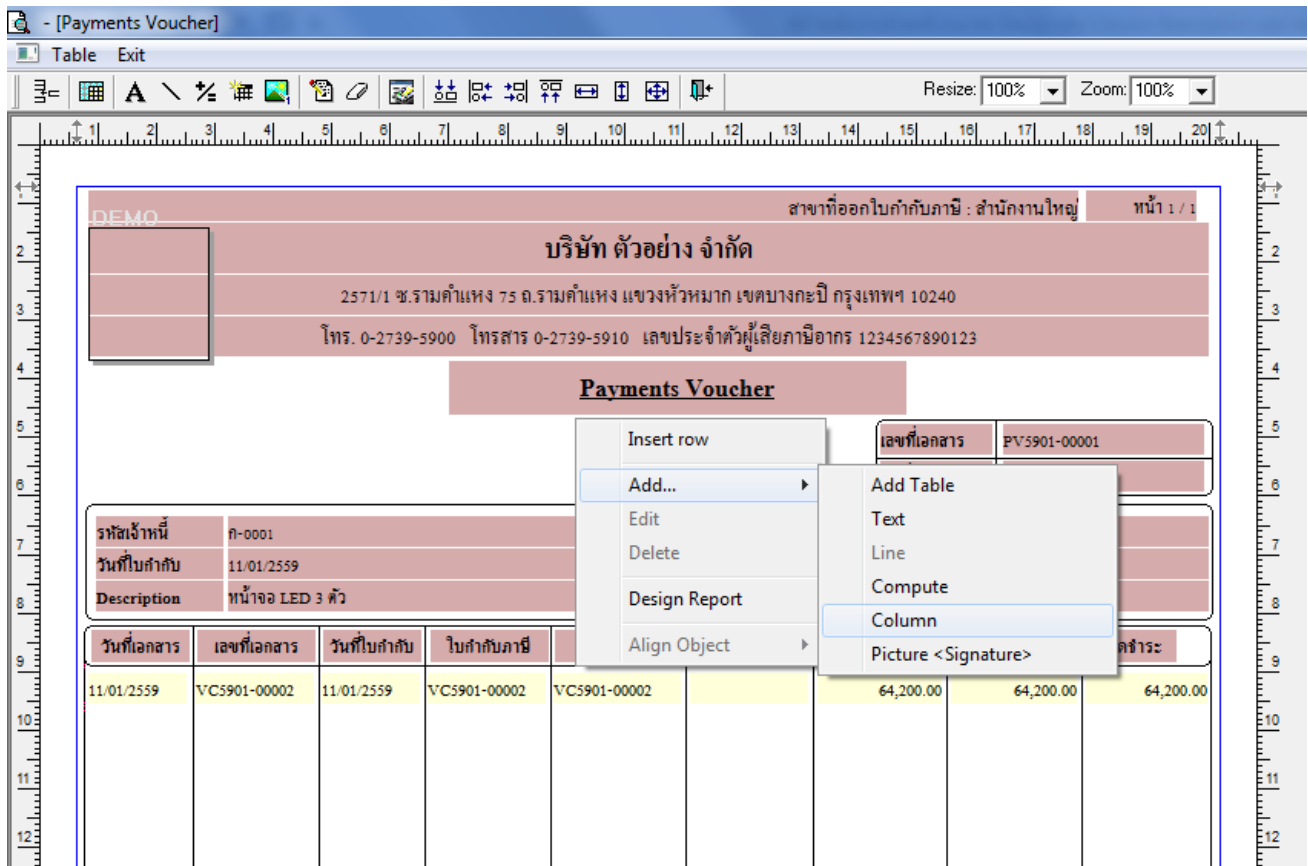

6.เลือก Column เป็น remark1 : Description เพื่อที่จะดึง “คำอธิบายบรรทัดที่ 1” จากนั้นทำการกำหนดในส่วนอื่นๆ เช่น รูปแบบ ขนาดตัวอักษร ตามต้องการจากนั้น Click > OK

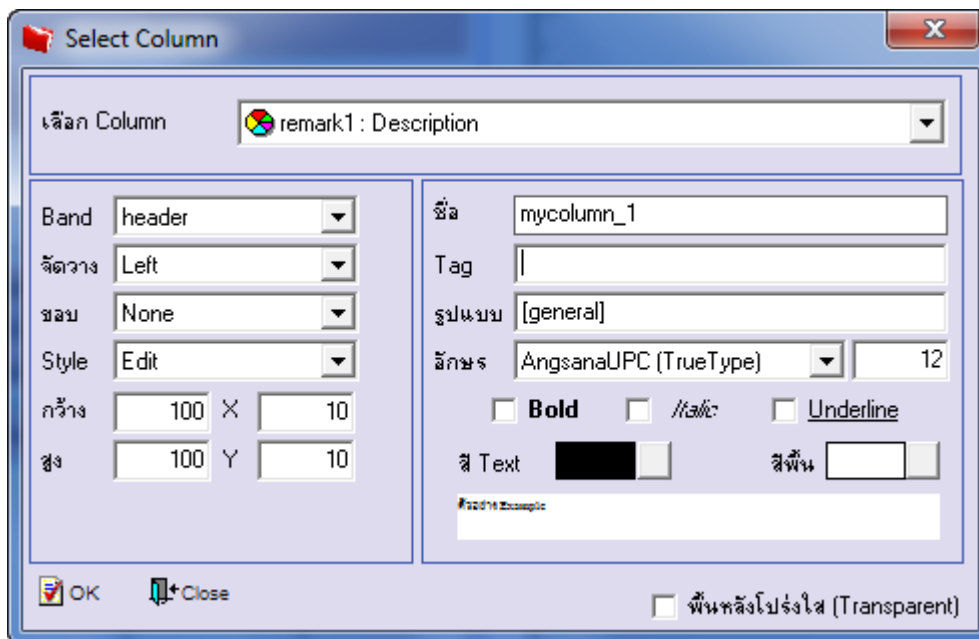

7.เลือก Column เป็น remark2 : ! เพื่อที่จะดึง “คำอธิบายบรรทัดที่ 2” จากนั้นทำการกำหนดในส่วนอื่นๆ เช่น รูปแบบขนาดตัวอักษร ตามต้องการจากนั้น Click > OK

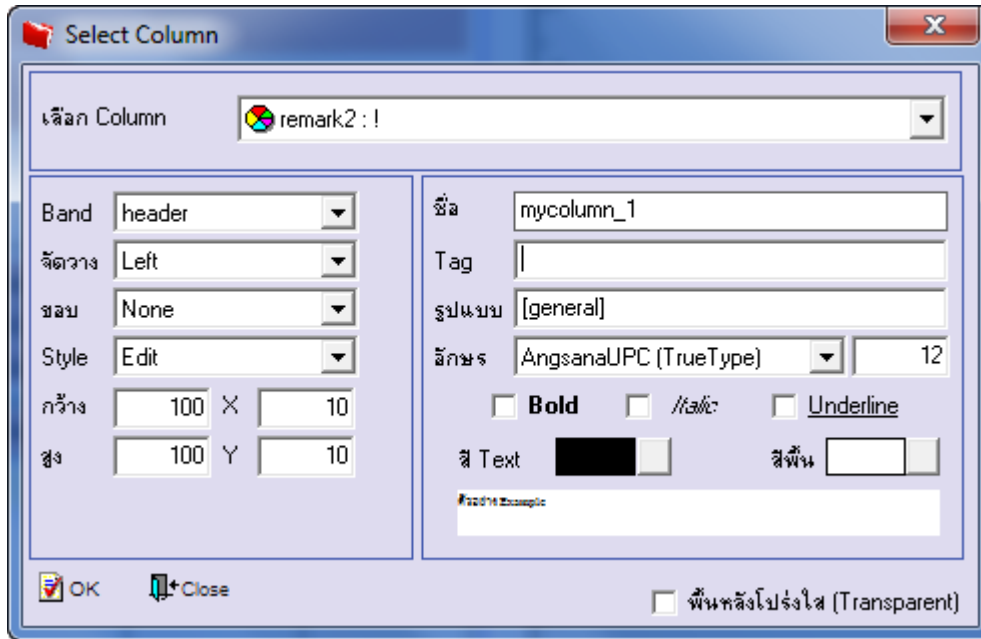

8.เลือก Column เป็น remark3 : ! เพื่อที่จะดึง “คำอธิบายบรรทัดที่ 3” จากนั้นทำการกำหนดในส่วนอื่นๆ เช่น รูปแบบขนาดตัวอักษร ตามต้องการจากนั้น Click > OK

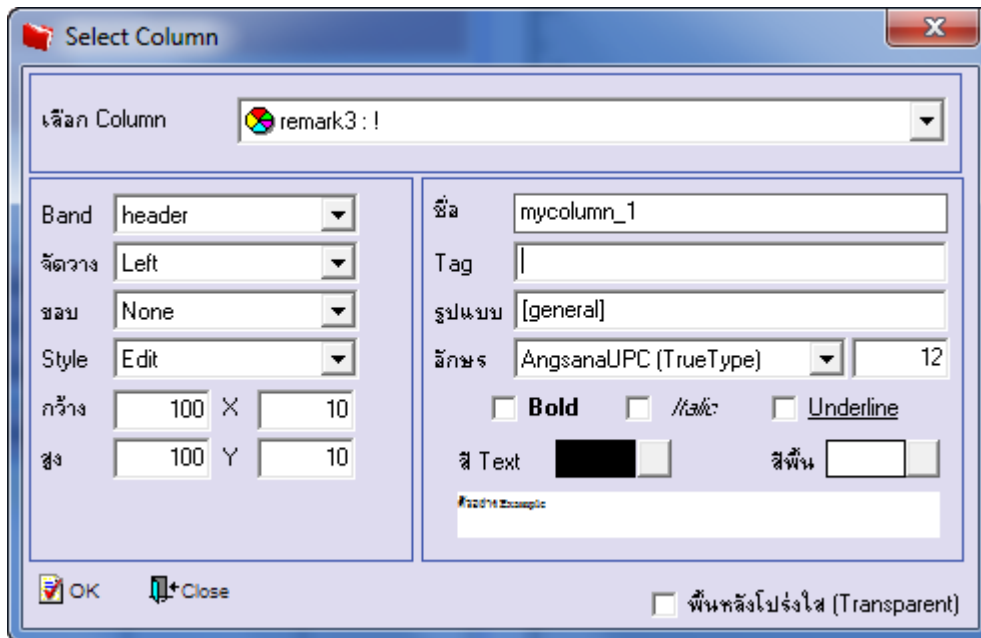

9.เมื่อจัดตำแหน่งเสร็จเรียบร้อยแล้วให้ Click > Exit Design Mode

DEMO สาขาที่ออกใบกำกับภาษี : สำนักงานใหญ่ หน้า 1 / 1

บริษัท ตัวอย่าง จำกัด

2571/1 ซ.รามคำแหง 75 อ.รามคำแหง แขวงหัวหมาก เขตบางกะปิ กรุงเทพฯ 10240
โทร. 0-2739-5900 โทรสาร 0-2739-5910 เลขประจำตัวผู้เสียภาษี 1234567890123

Payments Voucher

เลขที่เอกสาร	PV5901-00001
วันที่เอกสาร	11.01.2559

รหัสเจ้าหนี้	0-0001	เลขประจำตัวผู้เสียภาษี	1504623898912	สาขา	สำนักงานใหญ่
วันที่ใบกำกับ	11.01.2559	ชื่อเจ้าหนี้	บริษัท แกรน อินเตอร์สโกล จำกัด		
Description	หน้าจอ LED 3 ตัว เม้าส์ 3 ตัว คีย์บอร์ด 3 อัน				
เลขที่ใบกำกับ	PV5901-00001				

วันที่เอกสาร	เลขที่เอกสาร	วันที่ใบกำกับ	ใบกำกับภาษี	ใบส่งของ	ใบวางบิล	จำนวนเงิน	ยอดคงเหลือ	ยอดชำระ
11.01.2559	VC5901-00002	11.01.2559	VC5901-00002	VC5901-00002		64,200.00	64,200.00	64,200.00

10.วิธี Save Form ให้ไปที่ Tab Tools เลือก Save As Report... >จากนั้นให้เลือก Library ที่จัดเก็บและกำหนดชื่อ Report Name และ Click > OK เมื่อบันทึกแล้วทำการ Add Form ที่ Save เพื่อใช้งานต่อไป

Save Report

Path
C:\Program Files (x86)\Prosoft\WINSpeed\User_report\
my_report.pbl

Create New Library
Path
Name

Report name
dr_ap_payvoucher_new

OK Close