

ระบบ Sale Order

➤ รายงานขายเชื่อสามารถ Design เพิ่ม Column ต่างๆและการบันทึกรายงานที่ Design

1. เข้าที่ระบบ Sale Order > SO Reports > รายงานขายเชื่อ

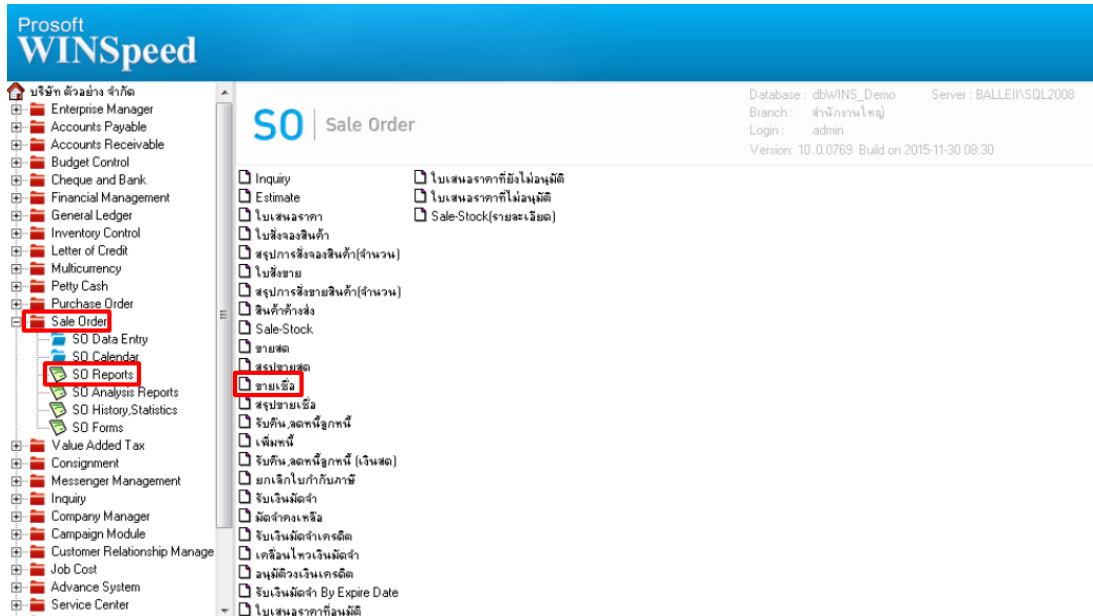

The screenshot shows the Prosoft WINSpeed interface. On the left is a navigation tree with 'Sale Order' expanded to 'SO Reports'. The 'SO Reports' folder is highlighted with a red box. In the main window, the 'SO | Sale Order' menu is open, and the 'รายงานเชื่อ' (Credit Report) option is highlighted with a red box. Other options include Inquiry, Estimate, Invoice, and various financial reports. The top right corner shows system information: Database: db\WINS_Demo, Server: BALLEINSQL2008, Branch: สำนักงานใหญ่, Login: admin, Version: 10.0.0769, Build on 2015-11-30 08:30.

2. กำหนด Range Option เพื่อเรียกดูข้อมูลรายงานขายเชื่อ

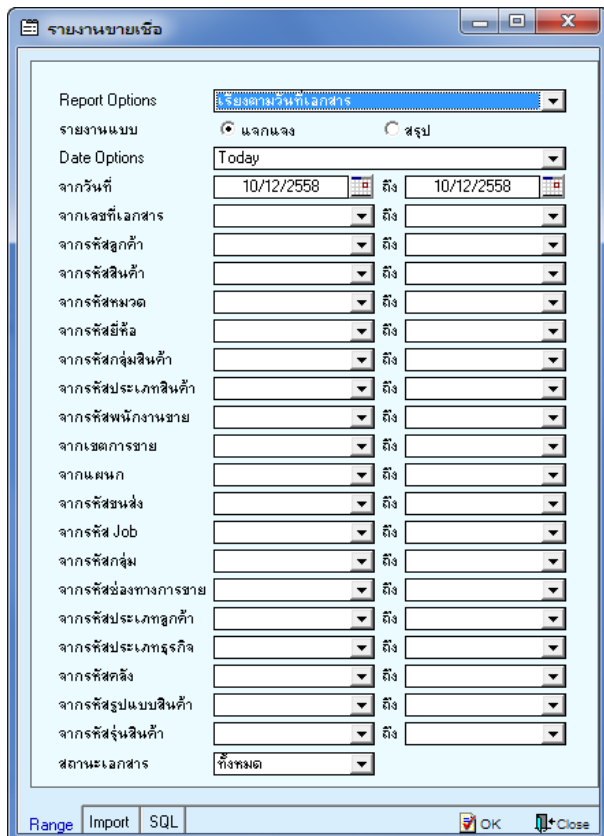

The screenshot shows the 'รายงานขายเชื่อ' (Credit Report) dialog box. It has a 'Report Options' section with a dropdown menu set to 'เรียงตามวันที่เอกสาร'. Below this are 'Date Options' with a 'Today' dropdown. The main area contains a list of report filters, each with a 'From' and 'To' date field. The 'สถานะเอกสาร' (Document Status) filter is set to 'ทั้งหมด' (All). At the bottom, there are buttons for 'Range', 'Import', 'SQL', 'OK', and 'Close'.

3.เลือกที่ Design เพื่อที่จะเพิ่ม Column

บริษัท ตัวอย่าง จำกัด
 รายงานขายเชื่อ - เรียงตามวันที่เอกสาร (แบบแจกแจง)
 จากวันที่ 10/12/2558 ถึง 10/12/2558

วันที่วันที่: 10 ธันวาคม 2558 เวลา: 12:59

วันที่เอกสาร	เลขที่เอกสาร	เลขที่ใบกำกับ	ชื่อลูกค้า	เครดิต (วัน)	วันที่ครบกำหนด	รหัสพนักงานขาย	รหัสเขต	จำนวนเงิน	ส่วนลดขีส (เป็นเงิน)	เงินมัดจำ	เงินก่อนภาษี	ภาษีขาย	รวมทั้งสิ้น S
รหัสสินค้า	ชื่อสินค้า							จำนวน	หน่วยนับ	ราคาหน่วย	ส่วนลดสินค้า (เป็นเงิน)		จำนวนเงิน
10/12/2558	BL5812-00001	BL5812-00001	บริษัท ควอลิตี้เซรามิก	30	09/01/2559	EMP-00005		1,500.00			1,500.00	105.00	1,605.00
	DM-002	น้ำตาล						50.00	กิโลกรัม	30.00			1,500.00
	รวม	1	รายการ			รวม		50.00					
10/12/2558	BL5812-00002	BL5812-00002	บริษัท บริษัท กรุงเทพ	30	09/01/2559	EMP-00005	01	4,500.00			4,500.00	315.00	4,815.00
	DM-002	น้ำตาล						100.00	กิโลกรัม	45.00			4,500.00
	รวม	1	รายการ			รวม		100.00					
	รวมประจำวัน	2	รายการ			รวมเงิน		6,000.00			6,000.00	420.00	6,420.00
	รวมทั้งสิ้น	2	รายการ			รวมทั้งสิ้น		6,000.00			6,000.00	420.00	6,420.00

4.Click ขวา เลือก add... > Column

บริษัท ตัวอย่าง จำกัด
 รายงานขายเชื่อ - เรียงตามวันที่เอกสาร (แบบแจกแจง)
 จากวันที่ 10/12/2558 ถึง 10/12/2558

วันที่วันที่: 10 ธันวาคม 2558 เวลา: 12:59

วันที่เอกสาร	เลขที่เอกสาร	เลขที่ใบกำกับ	ชื่อลูกค้า	เครดิต (วัน)	วันที่ครบกำหนด	รหัสพนักงานขาย	รหัสเขต	จำนวนเงิน	ส่วนลดขีส (เป็นเงิน)	เงินมัดจำ	เงินก่อนภาษี	ภาษีขาย	รวมทั้งสิ้น S
รหัสสินค้า	ชื่อสินค้า							จำนวน	หน่วยนับ	ราคาหน่วย	ส่วนลดสินค้า (เป็นเงิน)		จำนวนเงิน
10/12/2558	BL5812-00001	BL5812-00001	บริษัท ควอลิตี้เซรามิก	30	09/01/2559	EMP-00005		1,500.00			1,500.00	105.00	1,605.00
	DM-002	น้ำตาล						50.00	กิโลกรัม	30.00			1,500.00
	รวม	1	รายการ			รวม		50.00					
10/12/2558	BL5812-00002	BL5812-00002	บริษัท บริษัท กรุงเทพ	30	09/01/2559	EMP-00005	01	4,500.00			4,500.00	315.00	4,815.00
	DM-002	น้ำตาล						100.00	กิโลกรัม	45.00			4,500.00
	รวม	1	รายการ			รวม		100.00					
	รวมประจำวัน	2	รายการ			รวมเงิน		6,000.00			6,000.00	420.00	6,420.00
	รวมทั้งสิ้น	2	รายการ			รวมทั้งสิ้น		6,000.00			6,000.00	420.00	6,420.00

5.เลือก Column เป็น custadd : ! เพื่อที่จะดึง “ที่อยู่ลูกค้า” จากนั้นทำการกำหนดในส่วนอื่นๆ เช่น รูปแบบขนาดตัวอักษร ตามต้องการจากนั้น Click > OK

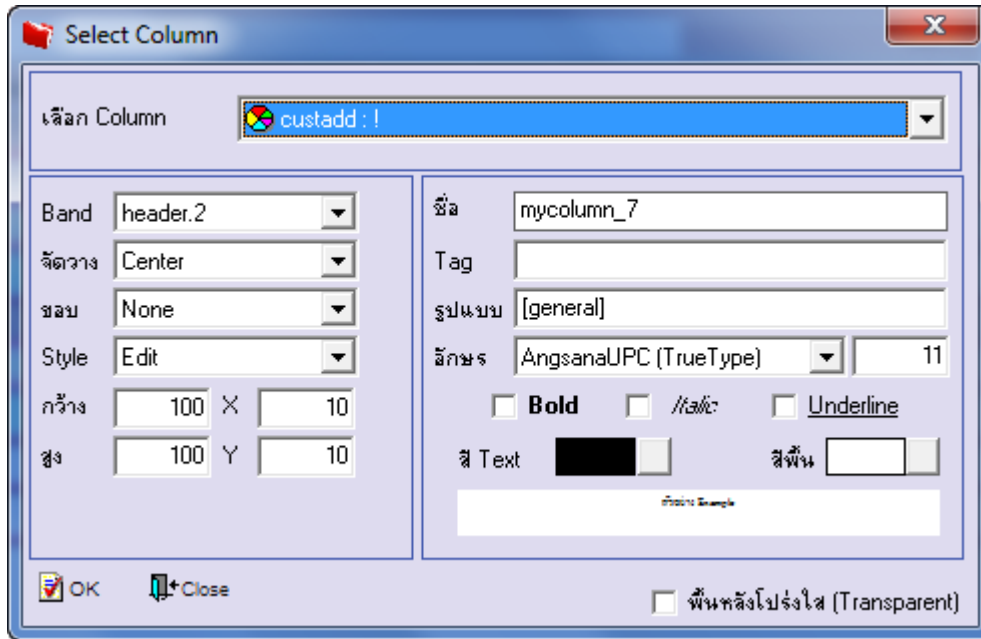

6.เลือก Column เป็น conttel : ! เพื่อที่จะดึง “เบอร์โทรลูกค้า” จากนั้นทำการกำหนดในส่วนอื่นๆ เช่น รูปแบบขนาดตัวอักษร ตามต้องการจากนั้น Click > OK

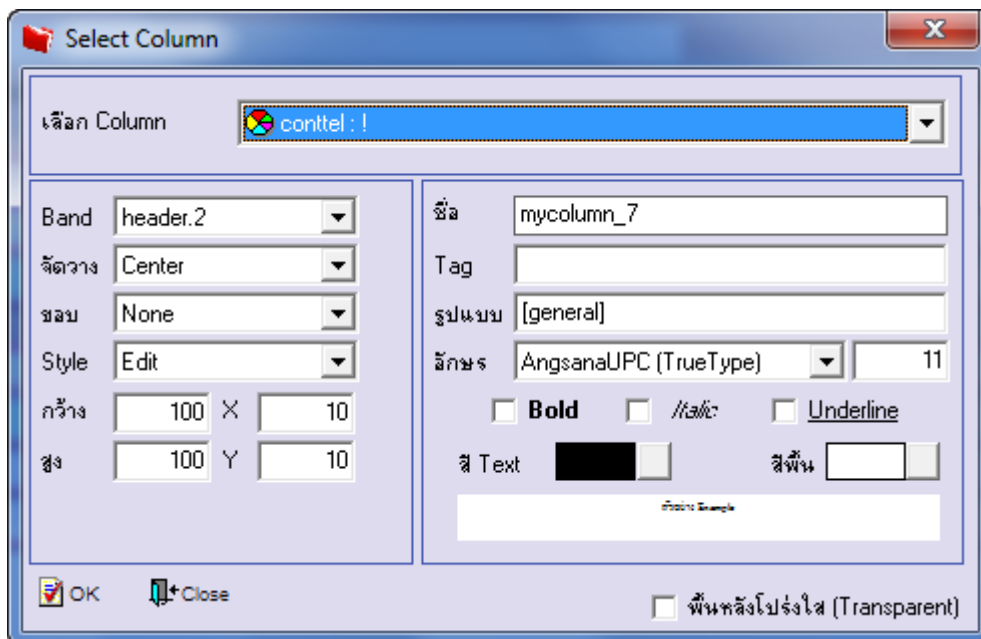

7.เลือก Column เป็น empgroupcode : ! เพื่อที่จะดึง “รหัสกลุ่มพนักงาน” จากนั้นทำการกำหนดในส่วนอื่นๆ เช่น รูปแบบขนาดตัวอักษร ตามต้องการจากนั้น Click > OK

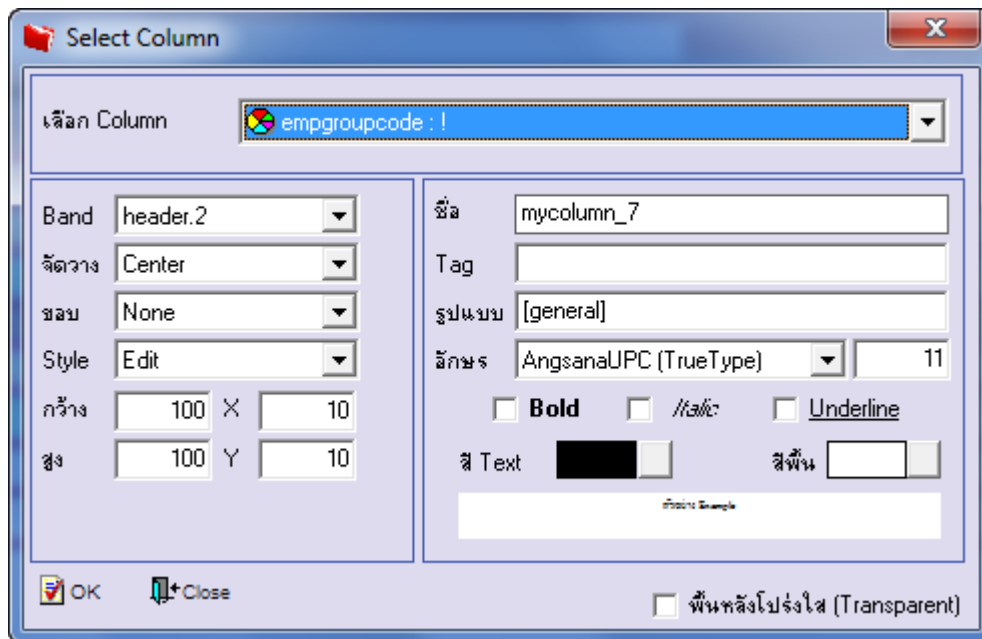

8.เลือก Column เป็น empgroupnameeng : ! เพื่อที่จะดึง “ชื่อกลุ่มพนักงาน(eng)” จากนั้นทำการกำหนดในส่วนอื่นๆ เช่น รูปแบบขนาดตัวอักษร ตามต้องการจากนั้น Click > OK

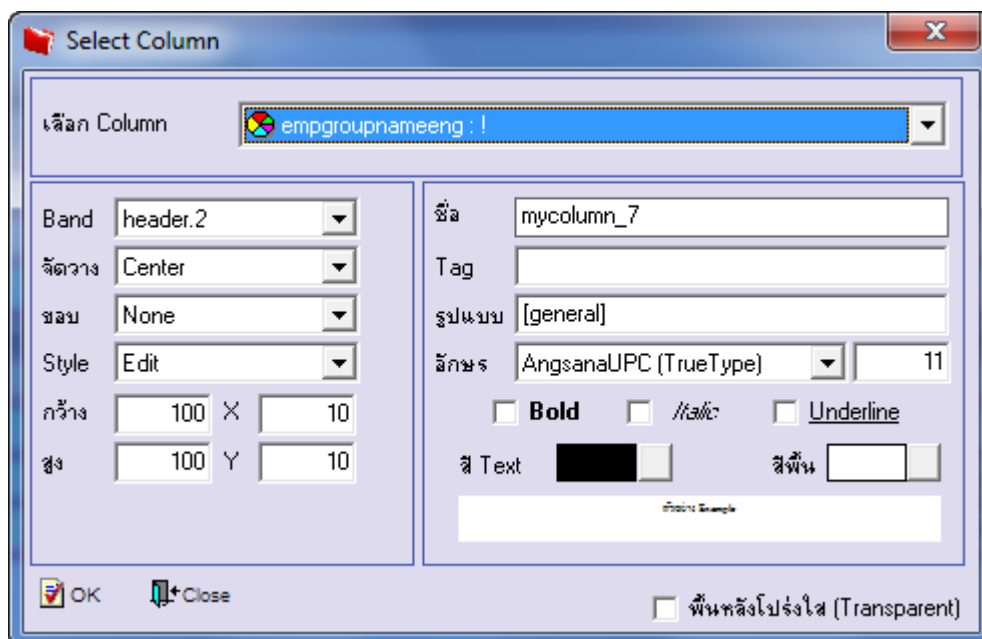

9.เลือก Column เป็น channelcode : ! เพื่อที่จะดึง “รหัสช่องทางการจำหน่าย” จากนั้นทำการกำหนดในส่วนอื่นๆ เช่น รูปแบบขนาดตัวอักษร ตามต้องการจากนั้น Click > OK

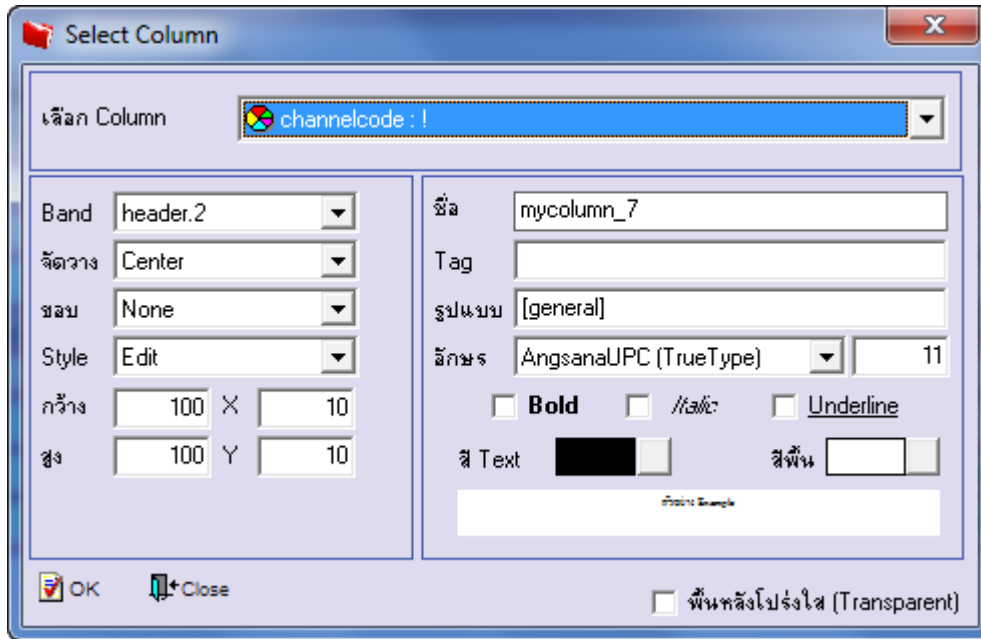

10.เลือก Column เป็น channelname : ! เพื่อที่จะดึง “ชื่อช่องทางการจำหน่าย” จากนั้นทำการกำหนดในส่วนอื่นๆ เช่น รูปแบบขนาดตัวอักษร ตามต้องการจากนั้น Click > OK

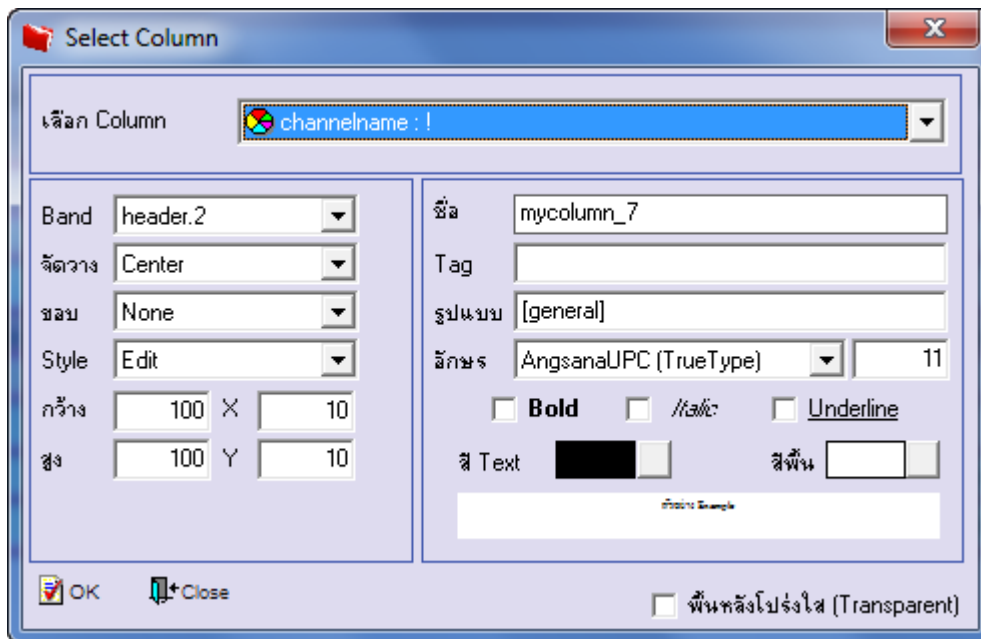

11. เลือก Column เป็น channelnameeng : ! เพื่อที่จะดึง “ชื่อช่องทางการจำหน่าย(eng)” จากนั้นทำการกำหนดในส่วนอื่นๆ เช่น รูปแบบขนาดตัวอักษร ตามต้องการ จากนั้น Click > OK

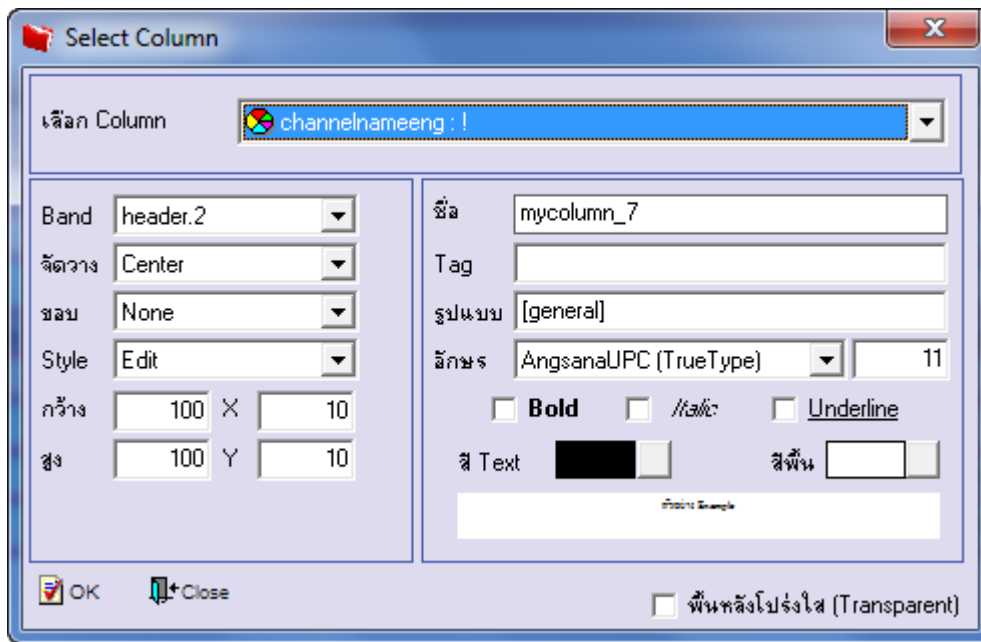

12. เมื่อจัดตำแหน่งเสร็จแล้วให้ Click > Exit Design Mode

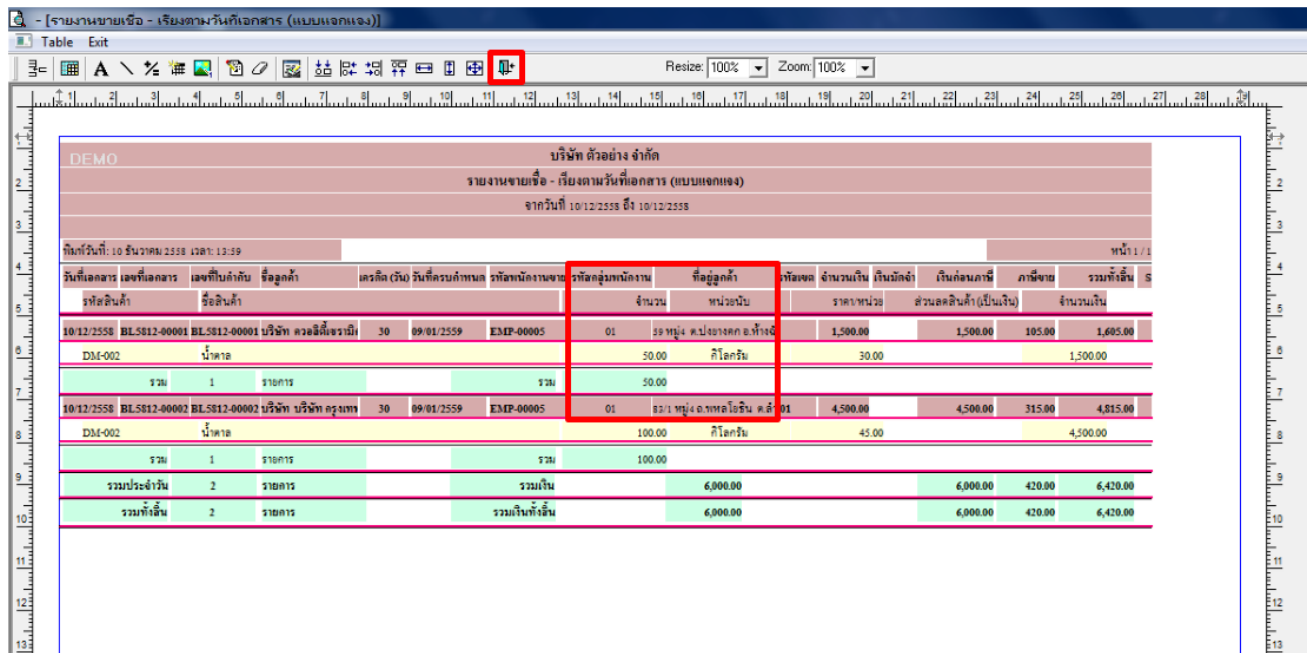

13. วิธี Save Report ให้ไปที่ tab tools เลือก Save Report... > จากนั้นให้เลือก Library ที่จัดเก็บ ในส่วนที่เป็นถามเมื่อให้ดึงรายงาน ต้นฉบับสามารถกำหนดให้โปรแกรมถามตอนเรียกรายงาน ได้ว่าจะดึงรายงานต้นฉบับหรือรายงานที่ Design และ Click > OK เพื่อ บันทึก

