

ระบบ Value Added Tax

➤ หนังสือรับรองหัก ณ ที่จ่าย สามารถ Design เพิ่มสาขาของผู้ถูกหักภาษี และการบันทึกรายงานที่ Design

1. เข้าที่ระบบ Value Added Tax > VT Withholding Tax Report > หนังสือรับรองการหักภาษี ณ ที่จ่าย

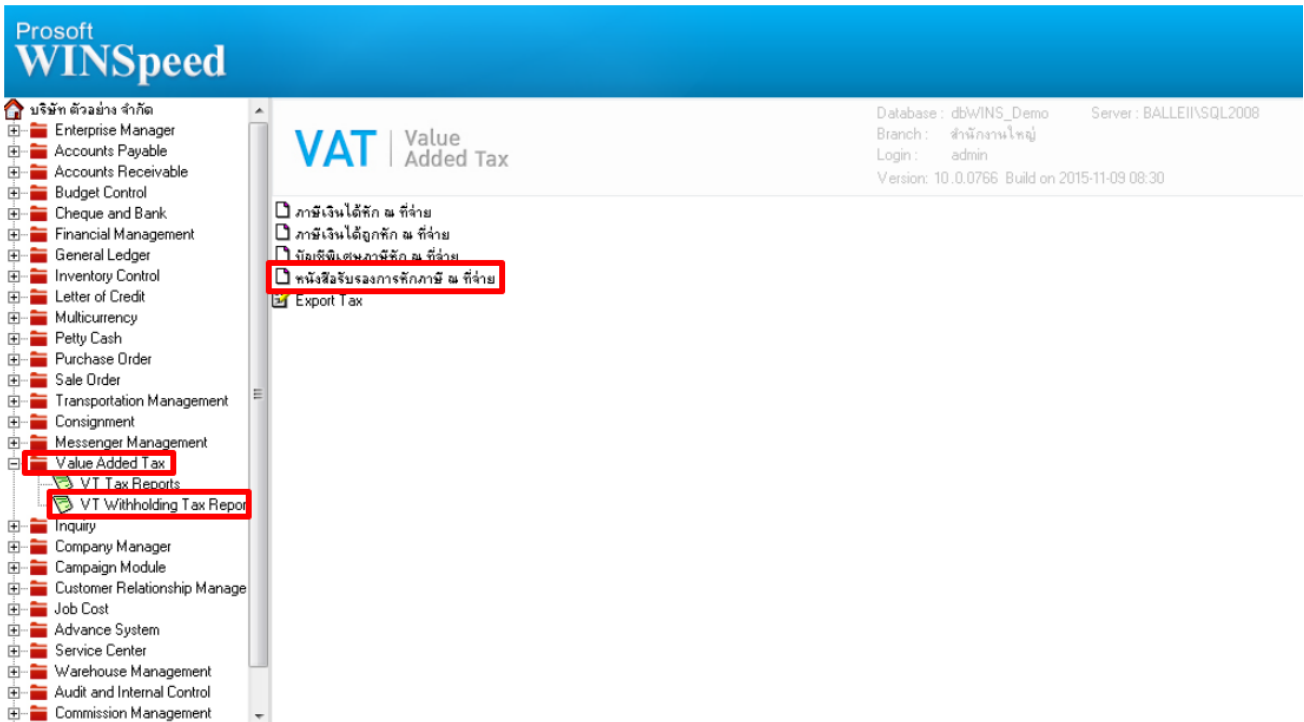

2. กำหนด Range Option เพื่อเรียกดูข้อมูลหนังสือรับรองหัก ณ ที่จ่าย

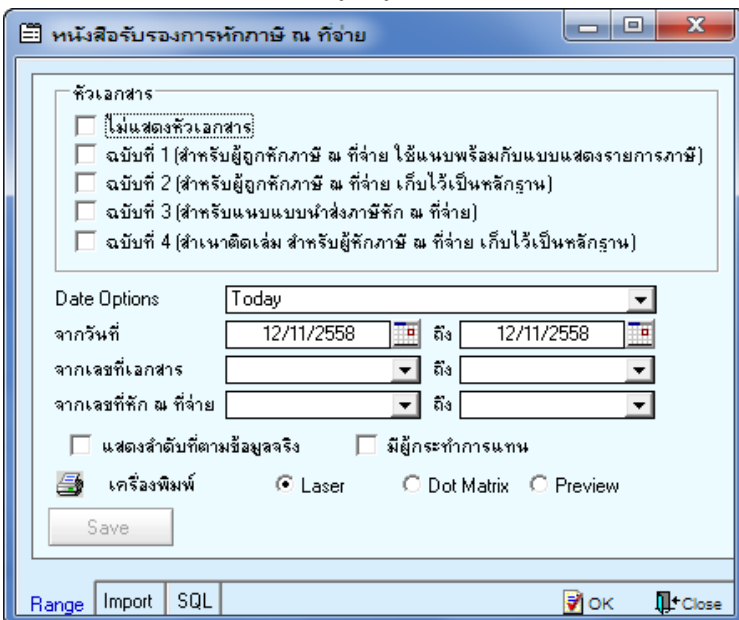

3.เลือกที่ Design เพื่อที่จะเพิ่ม Column สาขาของผู้ถูกหักภาษี

DEMO

หนังสือรับรองการหักภาษี ณ ที่จ่าย
ตามมาตรา 50 ทวิ แห่งประมวลรัษฎากร

เล่มที่
เลขที่ VTWHS811-00001

ผู้มีหน้าที่หักภาษี ณ ที่จ่าย : เลขประจำตัวผู้เสียภาษีอากร (13 หลัก) 1 2 3 4 5 6 7 8 9 0 1 2 3
ชื่อ บริษัท ตัวอย่าง จำกัด เลขประจำตัวผู้เสียภาษีอากร 3 1 5 2 3 6 1 1 0 0
(ให้ระบุว่าเป็น บุคคล นิติบุคคล บริษัท สมาคม หรือคณะบุคคล)

ที่อยู่ 2571/1 ถนนรามคำแหง แขวงหัวหมาก เขตบางกะปิ กรุงเทพมหานคร 10240
(ให้ระบุ ชื่ออาคารหมู่บ้าน ห้องเลขที่ ชั้นที่ เลขจดชื่อ หมู่ที่ ถนน ตำบลแขวง อำเภอเขต จังหวัด)

ผู้ถูกหักภาษี ณ ที่จ่าย : เลขประจำตัวผู้เสียภาษีอากร (13 หลัก) 1 5 0 4 6 2 3 8 9 8 9 1 2
ชื่อ บริษัท แกรนด์ อินเตอร์เนชั่นแนล จำกัด เลขประจำตัวผู้เสียภาษีอากร
(ให้ระบุว่าเป็น บุคคล นิติบุคคล บริษัท สมาคม หรือคณะบุคคล)

ที่อยู่ 259/83 ซ.ทิปูลาวงศ์ อ.สุขุมวิท 71 แขวงพระโขนงเหนือ เขตวัฒนา กทม. 10110
(ให้ระบุ ชื่ออาคารหมู่บ้าน ห้องเลขที่ ชั้นที่ เลขจดชื่อ หมู่ที่ ถนน ตำบลแขวง อำเภอเขต จังหวัด)

สาขาที่ ในแบบ (1) ภ.จ.ด. 1 ก (2) ภ.จ.ด. 1ก ทีเคม (3) ภ.จ.ด. 2 (4) ภ.จ.ด. 3
(ให้สามารถอ้างอิงหรือขอข้อมูลกับ ใ้ระบบรัฐสำหรับพิมพ์ หนังสือรับรองฯ กับแบบยื่นรายการภาษีที่จ่าย)

ประเภทเงินได้ที่ประเมินที่จ่าย	วัน เดือน หรือ ปีภาษี ที่จ่าย	จำนวนเงินที่จ่าย	ภาษีที่หักและนำส่งไว้
1. เงินเดือน ค่าจ้าง เบื้องหลัง โบนัส ฯลฯ ตามมาตรา 40 (1)			
2. ค่าธรรมเนียม ค่าตอบแทน ฯลฯ ตามมาตรา 40 (2)			
3. ค่าแห่งลิขสิทธิ์ ฯลฯ ตามมาตรา 40 (3)			
4. (ก) ดอกเบี้ย ฯลฯ ตามมาตรา 40 (4) (ก)			
4. (ข) เงินปันผล เงินส่วนแบ่งกำไร ฯลฯ ตามมาตรา 40 (4) (ข)			
(1) กรณีผู้มีเงินปันผลได้รับเครดิตภาษี โดยจ่ายจาก ค่าโรยหักซึ่งคิดการที่คิดเสียภาษีเงินได้บุคคลธรรมดาในอัตราดังนี้ (1.1) อัตราร้อยละ 30 ของค่าโรยหัก (1.2) อัตราร้อยละ 25 ของค่าโรยหัก (1.3) อัตราร้อยละ 20 ของค่าโรยหัก (1.4) อัตราอื่น ๆ (ระบุ) ร้อยละ ของค่าโรยหัก			

4. Click ขวา เลือก add... > Column

Table Exit

DEMO

หนังสือรับรองการหักภาษี ณ ที่จ่าย
ตามมาตรา 50 ทวิ แห่งประมวลรัษฎากร

เล่มที่
เลขที่ VTWHS811-00001

ผู้มีหน้าที่หักภาษี ณ ที่จ่าย : เลขประจำตัวผู้เสียภาษีอากร (13 หลัก) 1 2 3 4 5 6 7 8 9 0 1 2 3
ชื่อ บริษัท ตัวอย่าง จำกัด เลขประจำตัวผู้เสียภาษีอากร 3 1 5 2 3 6 1 1 0 0
(ให้ระบุว่าเป็น บุคคล นิติบุคคล บริษัท สมาคม หรือคณะบุคคล)

ที่อยู่ 2571/1 ถนนรามคำแหง แขวงหัวหมาก เขตบางกะปิ กรุงเทพมหานคร 10240
(ให้ระบุ ชื่ออาคารหมู่บ้าน ห้องเลขที่ ชั้นที่ เลขจดชื่อ หมู่ที่ ถนน ตำบลแขวง อำเภอเขต จังหวัด)

ผู้ถูกหักภาษี ณ ที่จ่าย : เลขประจำตัวผู้เสียภาษีอากร (13 หลัก) 1 5 0 4 6 2 3 8 9 8 9 1 2
ชื่อ บริษัท แกรนด์ อินเตอร์เนชั่นแนล จำกัด เลขประจำตัวผู้เสียภาษีอากร
(ให้ระบุว่าเป็น บุคคล นิติบุคคล บริษัท สมาคม หรือคณะบุคคล)

ที่อยู่ 259/83 ซ.ทิปูลาวงศ์ อ.สุขุมวิท 71 แขวงพระโขนงเหนือ เขตวัฒนา กทม. 10110
(ให้ระบุ ชื่ออาคารหมู่บ้าน ห้องเลขที่ ชั้นที่ เลขจดชื่อ หมู่ที่ ถนน ตำบลแขวง อำเภอเขต จังหวัด)

สาขาที่ ในแบบ (1) ภ.จ.ด. 1 ก (2) ภ.จ.ด. 1ก ทีเคม (3) ภ.จ.ด. 2 (4) ภ.จ.ด. 3
(ให้สามารถอ้างอิงหรือขอข้อมูลกับ ใ้ระบบรัฐสำหรับพิมพ์ หนังสือรับรองฯ กับแบบยื่นรายการภาษีที่จ่าย)

ประเภทเงินได้ที่ประเมินที่จ่าย	วัน เดือน หรือ ปีภาษี ที่จ่าย	จำนวนเงินที่จ่าย	ภาษีที่หักและนำส่งไว้
1. เงินเดือน ค่าจ้าง เบื้องหลัง โบนัส ฯลฯ ตามมาตรา 40 (1)			
2. ค่าธรรมเนียม ค่าตอบแทน ฯลฯ ตามมาตรา 40 (2)			
3. ค่าแห่งลิขสิทธิ์ ฯลฯ ตามมาตรา 40 (3)			
4. (ก) ดอกเบี้ย ฯลฯ ตามมาตรา 40 (4) (ก)			
4. (ข) เงินปันผล เงินส่วนแบ่งกำไร ฯลฯ ตามมาตรา 40 (4) (ข)			
(1) กรณีผู้มีเงินปันผลได้รับเครดิตภาษี โดยจ่ายจาก ค่าโรยหักซึ่งคิดการที่คิดเสียภาษีเงินได้บุคคลธรรมดาในอัตราดังนี้ (1.1) อัตราร้อยละ 30 ของค่าโรยหัก (1.2) อัตราร้อยละ 25 ของค่าโรยหัก (1.3) อัตราร้อยละ 20 ของค่าโรยหัก (1.4) อัตราอื่น ๆ (ระบุ) ร้อยละ ของค่าโรยหัก			

5.เลือก Column เป็น vendorbrchname : ! เพื่อที่จะดึง “สาขาของผู้ถูกหักภาษี” จากนั้นทำการกำหนดในส่วนอื่นๆ เช่น รูปแบบขนาดตัวอักษร ตามต้องการจากนั้น Click > OK

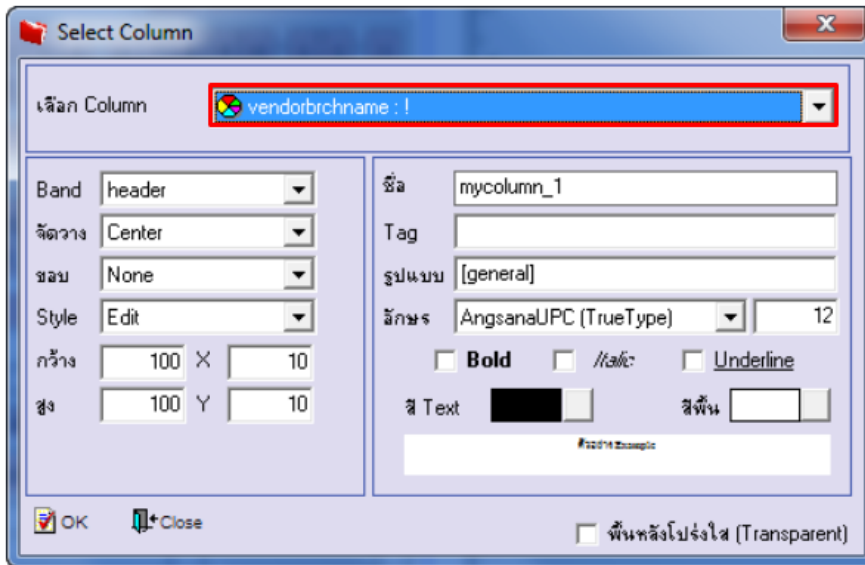

6.เมื่อจัดตำแหน่ง เสร็จแล้วให้Click > Exit Design Mode

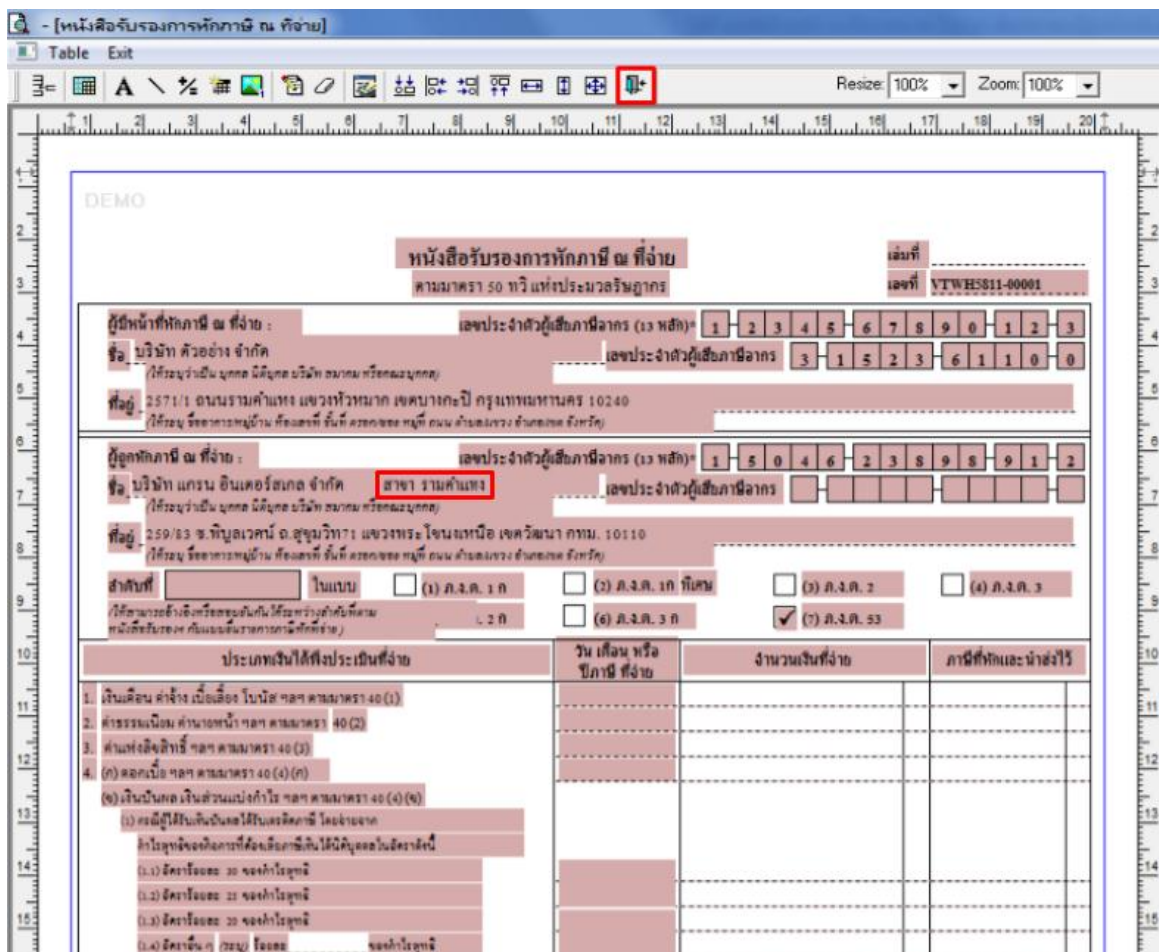

7. วิธี Save Report ให้ไปที่ tab tools เลือก Save Report... >จากนั้นให้เลือก Library ที่จัดเก็บ ในส่วนที่เป็นถามเมื่อให้ดึงรายงาน ต้นฉบับสามารถกำหนดให้โปรแกรมถามตอนเรียกรายงานได้ว่าจะดึงรายงานต้นฉบับหรือรายงานที่ Design และClick > OK เพื่อ บันทึก

