

ระบบ Job Cost

➤ ปิด Job ในระบบ Job Cost เพิ่ม option ให้สามารถค้นหาจาก Job No ได้

1. เข้าที่ระบบ Job Cost > JC Data Entry > ปิด Job

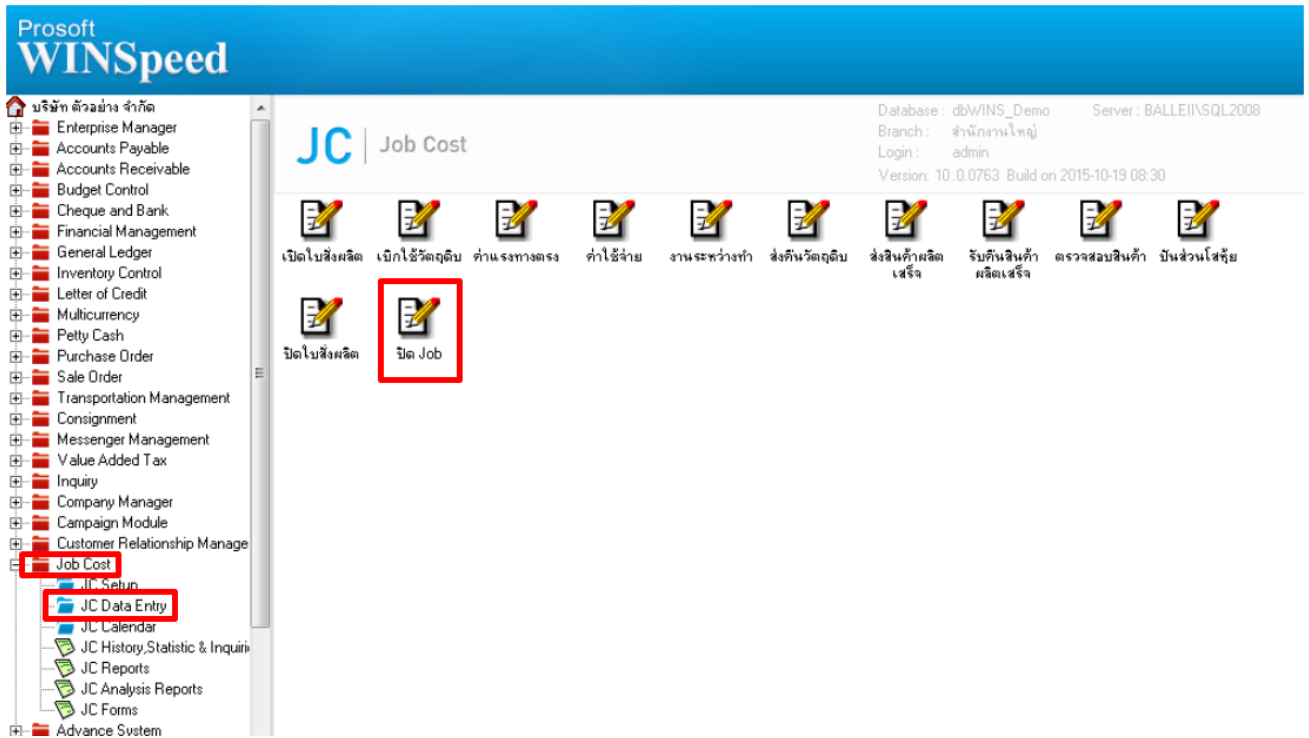

2. เพิ่ม option ให้สามารถค้นหาจาก Job No ได้

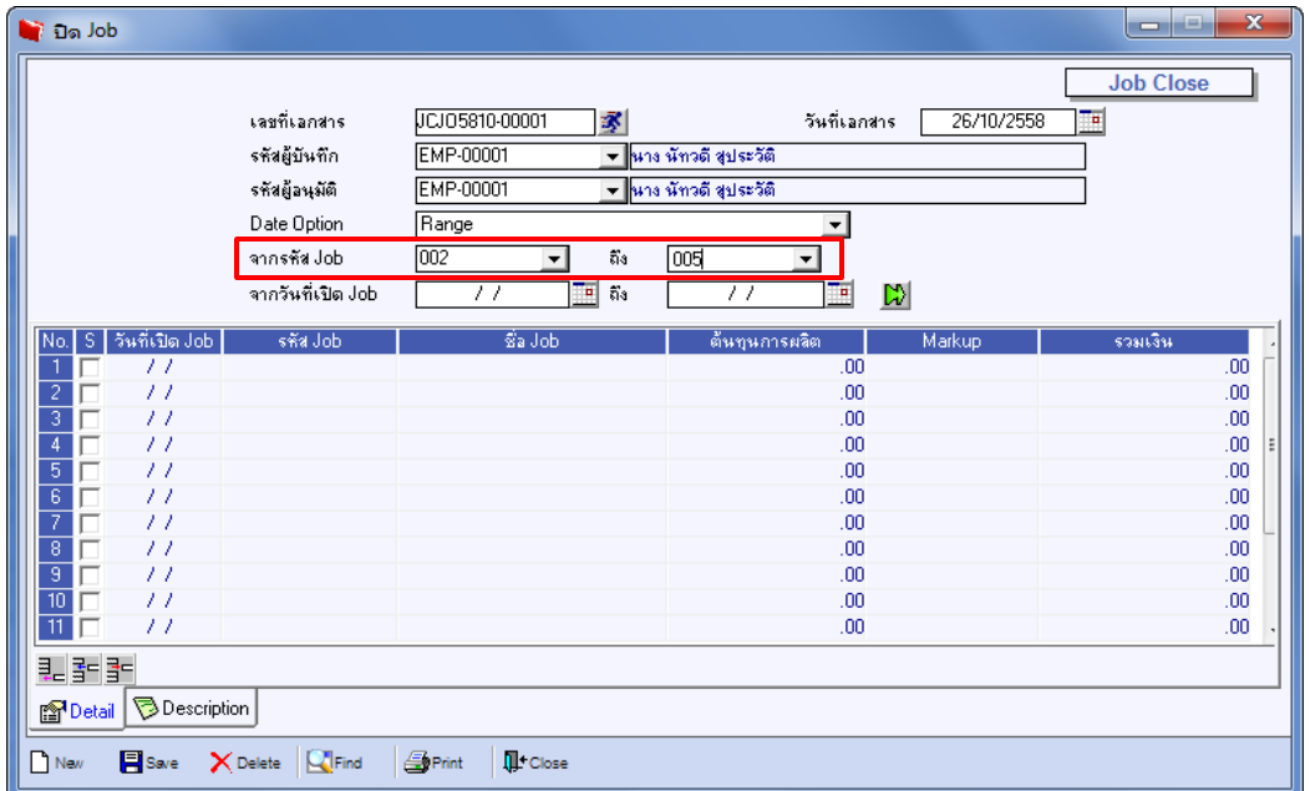

ตัวอย่าง การเรียกข้อมูลจากรหัส Job

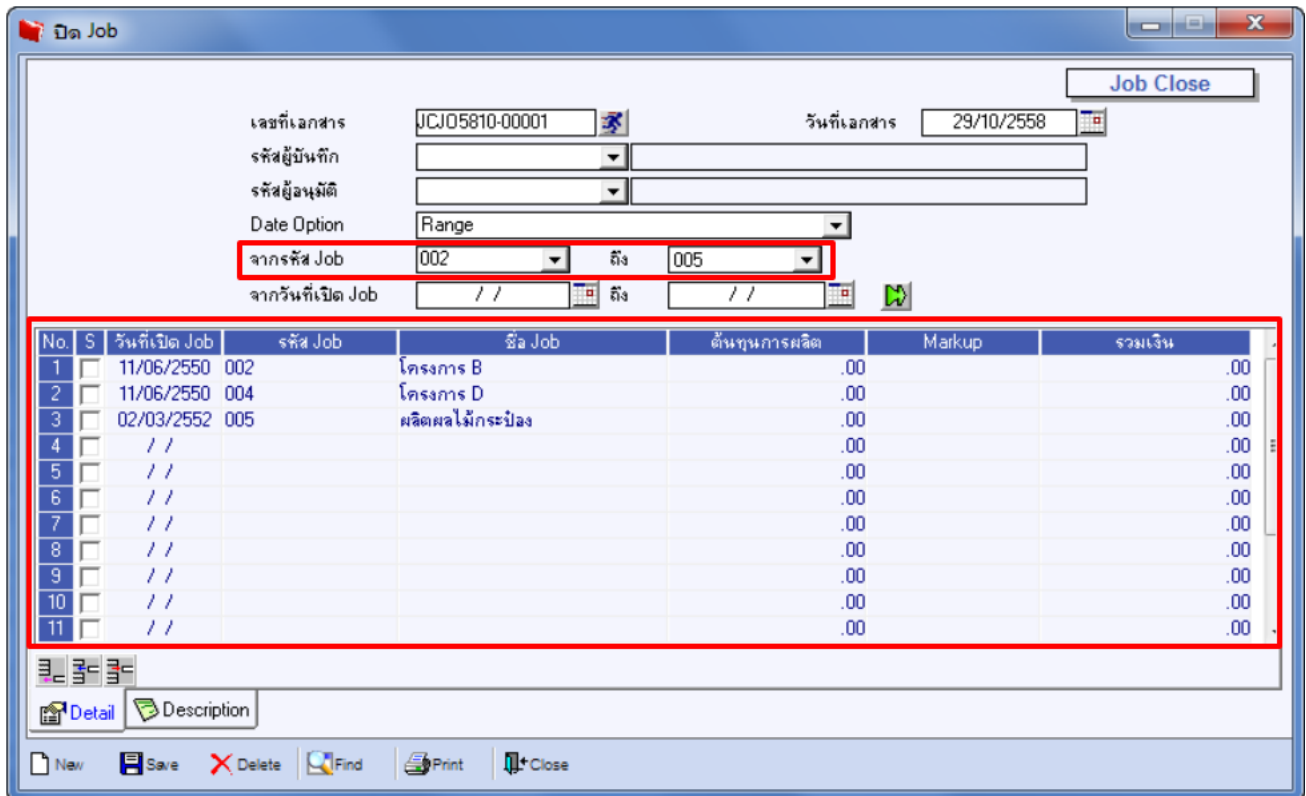

No.	S	วันที่เปิด Job	รหัส Job	ชื่อ Job	ต้นทุนการผลิต	Markup	รวมเงิน
1	<input type="checkbox"/>	11/06/2550	002	โครงการ B	.00	.00	.00
2	<input type="checkbox"/>	11/06/2550	004	โครงการ D	.00	.00	.00
3	<input type="checkbox"/>	02/03/2552	005	ผลิตผลไม้กระป๋อง	.00	.00	.00
4	<input type="checkbox"/>	//			.00	.00	.00
5	<input type="checkbox"/>	//			.00	.00	.00
6	<input type="checkbox"/>	//			.00	.00	.00
7	<input type="checkbox"/>	//			.00	.00	.00
8	<input type="checkbox"/>	//			.00	.00	.00
9	<input type="checkbox"/>	//			.00	.00	.00
10	<input type="checkbox"/>	//			.00	.00	.00
11	<input type="checkbox"/>	//			.00	.00	.00