

ระบบ Sale Order

➤ รายงานขายสดสามารถ Design เพิ่ม Column เครดิตวันและการบันทึกฟอร์มที่ Design

1. เข้าที่ระบบ Sale Order > SO Reports > รายงานขายสด

The screenshot shows the Prosoft WINSpeed interface. On the left is a navigation tree with 'Sale Order' expanded to 'SO Reports'. The main area displays a list of report options for 'SO | Sale Order'. The 'ขายสด' (Live Sales) option is highlighted with a red box. Other options include Inquiry, Estimate, Invoice, and various credit and stock reports. The top right shows system information: Database: dbWINS_Demo, Server: BALLEI\SQL2008, Branch: สำนักงานใหญ่, Login: admin, Version: 10.0.0759 Build on 2015-09-21 08:30.

2. กำหนด Range Option เพื่อเรียกดูข้อมูลรายงานขายสด

The screenshot shows the 'รายงานขายสด' (Live Sales) report options dialog box. It contains several sections for configuring the report:

- Report Options:** เรียงตามวันที่เอกสาร (Sort by document date)
- รายงานแบบ:** แยกแยะ (Separate) or สรุป (Summary)
- Date Options:** Today
- จากวันที่:** 22/09/2558 ถึง 22/09/2558
- จากเลขที่ใบส่งของ:** (From invoice number)
- จากรหัสลูกค้า:** (From customer code)
- จากรหัสสินค้า:** (From product code)
- จากรหัสหมวด:** (From category code)
- จากรหัสยี่ห้อ:** (From brand code)
- จากรหัสกลุ่มสินค้า:** (From product group code)
- จากรหัสประเภทสินค้า:** (From product type code)
- จากรหัสพนักงานขาย:** (From salesperson code)
- จากเขตการขาย:** (From sales area)
- จากแผนก:** (From department)
- จากรหัสขนส่ง:** (From shipping code)
- จากรหัส Job:** (From job code)
- จากรหัสช่องทางการขาย:** (From sales channel code)
- จากรหัสประเภทลูกค้า:** (From customer type code)
- จากรหัสประเภทธุรกิจ:** (From business type code)
- จากรหัสคลัง:** (From warehouse code)
- สถานะเอกสาร:** ทั้งหมด (All)

Buttons at the bottom: Range, Import, SQL, OK, Close.

3.เลือกที่ Design เพื่อที่จะเพิ่ม Column เกร็ดคิดวัน

DEMO บริษัท ตัวอย่าง จำกัด
รายงานขายสด - เริ่มตามวันที่เอกสาร (แบบแยกแ่ง)
จากวันที่ 22/09/2558 ถึง 22/09/2558

วันที่วันที่: 22 กันยายน 2558 เวลา: 15:29

วันที่เอกสาร	เลขที่เอกสาร	เลขที่ใบกำกับ	ชื่อลูกค้า	รหัสพนักงานขาย	รหัสเขต	จำนวนเงิน	ส่วนลดบิล (เป็นเงิน)	เงินมัดจำ	เงินก่อนภาษี	ภาษีขาย	รวมทั้งสิ้น S
รหัสสินค้า	ชื่อสินค้า	จำนวน	หน่วยนับ	ราคาหน่วย	ส่วนลดสินค้า (เป็นเงิน)	จำนวนเงิน					
22/09/2558	CS5809-00001	CS5809-00001	บริษัท กรุงเทพอุตสาหกรรม จำกัด (มหาชน)	EMP-00001		10,000.00			10,000.00	700.00	10,700.00
	DM-001	ผลไม้				10.00	กิโลกรัม	1,000.00			10,000.00
	รวม	1	รายการ	รวม		10.00					10.00
22/09/2558	CS5809-00002	CS5809-00002	บริษัท กรุงเทพอิเล็กทรอนิกส์ จำกัด (มหาชน)	EMP-00005		45,000.00			45,000.00	3,150.00	48,150.00
	FG-001	ผลไม้กระป๋อง				500.00	กระป๋อง	90.00			45,000.00
	รวม	1	รายการ	รวม		500.00					500.00
22/09/2558	CS5809-00003	CS5809-00003	ห้างหุ้นส่วนจำกัด คุม เอนจิเนียริ่ง	EMP-00001		10,000.00			10,000.00	700.00	10,700.00
	DM-003	น้ำวิสุทธิ				200.00	ลิตร	50.00			10,000.00
	รวม	1	รายการ	รวม		200.00					200.00
	รวมประจำวัน	3	รายการ	รวมเงิน		65,000.00			65,000.00	4,550.00	69,550.00
	รวมทั้งสิ้น	3	รายการ	รวมเงินทั้งสิ้น		65,000.00			65,000.00	4,550.00	69,550.00

4. Click ขวา เลือก add... > Column

DEMO บริษัท ตัวอย่าง จำกัด
รายงานขายสด - เริ่มตามวันที่เอกสาร (แบบแยกแ่ง)
จากวันที่ 22/09/2558 ถึง 22/09/2558

วันที่วันที่: 22 กันยายน 2558 เวลา: 15:29

วันที่เอกสาร	เลขที่เอกสาร	เลขที่ใบกำกับ	ชื่อลูกค้า	รหัสพนักงานขาย	รหัสเขต	จำนวนเงิน	ส่วนลดบิล (เป็นเงิน)	เงินมัดจำ	เงินก่อนภาษี	ภาษีขาย	รวมทั้งสิ้น S
รหัสสินค้า	ชื่อสินค้า	จำนวน	หน่วยนับ	ราคาหน่วย	ส่วนลดสินค้า (เป็นเงิน)	จำนวนเงิน					
22/09/2558	CS5809-00001	CS5809-00001	บริษัท กรุงเทพอุตสาหกรรม จำกัด (มหาชน)	EMP-00001		10,000.00			10,000.00	700.00	10,700.00
	DM-001	ผลไม้				10.00	กิโลกรัม	1,000.00			10,000.00
	รวม	1	รายการ	รวม		10.00					10.00
22/09/2558	CS5809-00002	CS5809-00002	บริษัท กรุงเทพอิเล็กทรอนิกส์ จำกัด (มหาชน)	EMP-00005		45,000.00			45,000.00	3,150.00	48,150.00
	FG-001	ผลไม้กระป๋อง				500.00	กระป๋อง	90.00			45,000.00
	รวม	1	รายการ	รวม		500.00					500.00
22/09/2558	CS5809-00003	CS5809-00003	ห้างหุ้นส่วนจำกัด คุม เอนจิเนียริ่ง	EMP-00001		10,000.00			10,000.00	700.00	10,700.00
	DM-003	น้ำวิสุทธิ				200.00	ลิตร	50.00			10,000.00
	รวม	1	รายการ	รวม		200.00					200.00
	รวมประจำวัน	3	รายการ	รวมเงิน		65,000.00			65,000.00	4,550.00	69,550.00
	รวมทั้งสิ้น	3	รายการ	รวมเงินทั้งสิ้น		65,000.00			65,000.00	4,550.00	69,550.00

5.เลือก Column เป็น creditdays: ! เพื่อที่จะดึง “เครดิตวัน” จากนั้นทำการกำหนดในส่วนอื่นๆ เช่น รูปแบบขนาดตัวอักษร ตามต้องการ จากนั้น Click > OK

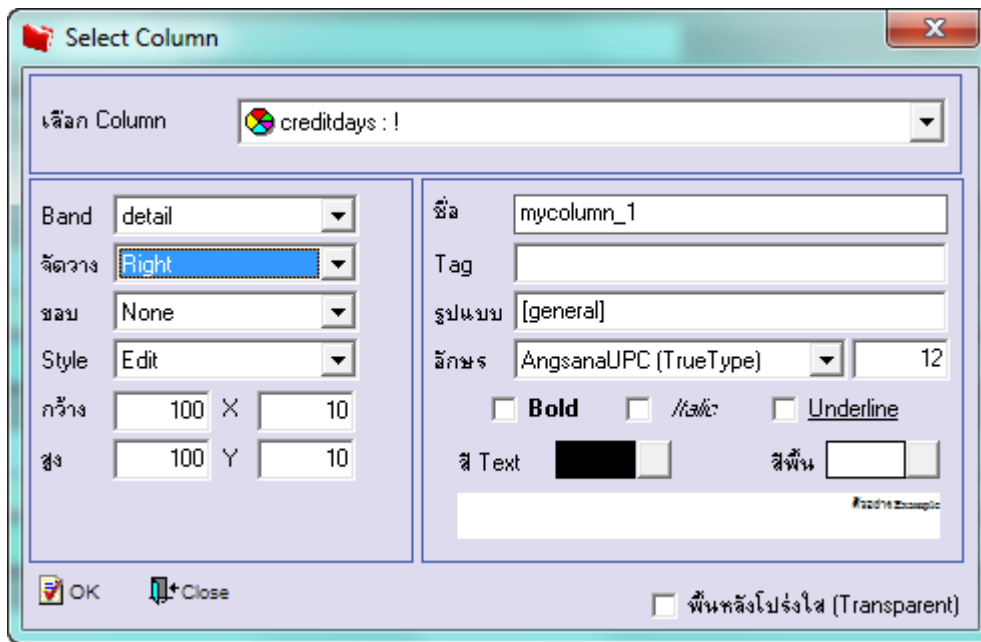

6.เมื่อจัดตำแหน่งเสร็จแล้วให้ Click > Exit Design Mode

วันที่เลือก	เลขที่เอกสาร	เลขที่ใบกำกับ	ชื่อลูกค้า	เครดิตวัน	รหัสพนักงานขาย	รหัสเขต	จำนวนเงิน	ส่วนลดถือ (เป็นเงิน)	เงินมัดจำ	เงินค่อนภาษี	ภาษีขาย	รวมทั้งสิ้น S
22/09/2558	CS5809-00001	CS5809-00001	บริษัท กรุงเทพดุสิตเวชการ จำกัด (มหาชน)		EMP-00001		10,000.00			18,000.00	700.00	10,700.00
	DM-001		ทอโต้	15			10.00	กิโลกรัม	1,000.00			10,000.00
	รวม	1	รายการ	รวม			10.00					
22/09/2558	CS5809-00002	CS5809-00002	บริษัท กรุงเทพดุสิตเวชการ จำกัด (มหาชน)		EMP-00005		45,000.00			45,000.00	3,150.00	48,150.00
	FG-001		ทอโต้กระบอง	30			500.00	กระบอง	90.00			45,000.00
	รวม	1	รายการ	รวม			500.00					
22/09/2558	CS5809-00003	CS5809-00003	ห้างหุ้นส่วนจำกัด ทม เติมเอ็นเน็ท		EMP-00001		10,000.00			18,000.00	700.00	10,700.00
	DM-003		น้ำบริโภค	45			200.00	ลิตร	50.00			10,000.00
	รวม	1	รายการ	รวม			200.00					
	รวมประจำวัน	3	รายการ	รวมเงิน			65,000.00			65,000.00	4,550.00	69,550.00
	รวมทั้งสิ้น	3	รายการ	รวมเงินทั้งสิ้น			65,000.00			65,000.00	4,550.00	69,550.00

7. วิธี Save Report ให้ไปที่ tab tools เลือก Save Report... >จากนั้นให้เลือก Library ที่จัดเก็บ ในส่วนที่เป็นถามเมื่อให้ตั้งรายงานต้นฉบับสามารถกำหนดให้โปรแกรมถามตอนเรียกรายงานได้ว่าจะดึงรายงานต้นฉบับหรือรายงานที่ Design และClick > OK เพื่อบันทึก

