

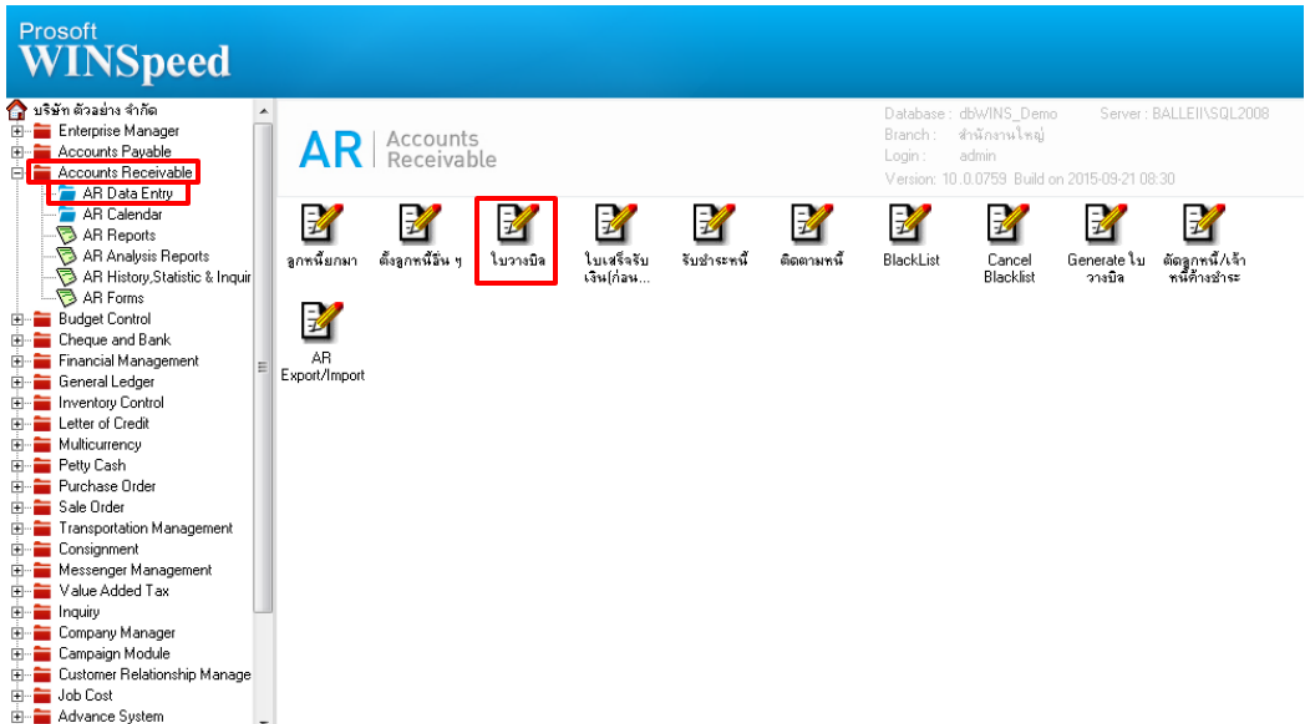

ระบบ Accounts Receivable

➤ ใบวางบิลเมื่อ Refer เอกสารที่ AR List เพิ่มให้แสดง column วันที่ครบกำหนด

1.สามารถเข้าที่ระบบ Accounts Receivable > AR Data Entry> ใบวางบิล



2.กำหนดรหัสลูกหนี้ เลือกที่ AR List เพื่ออ้างอิงเอกสารมาทำรายการวางบิล

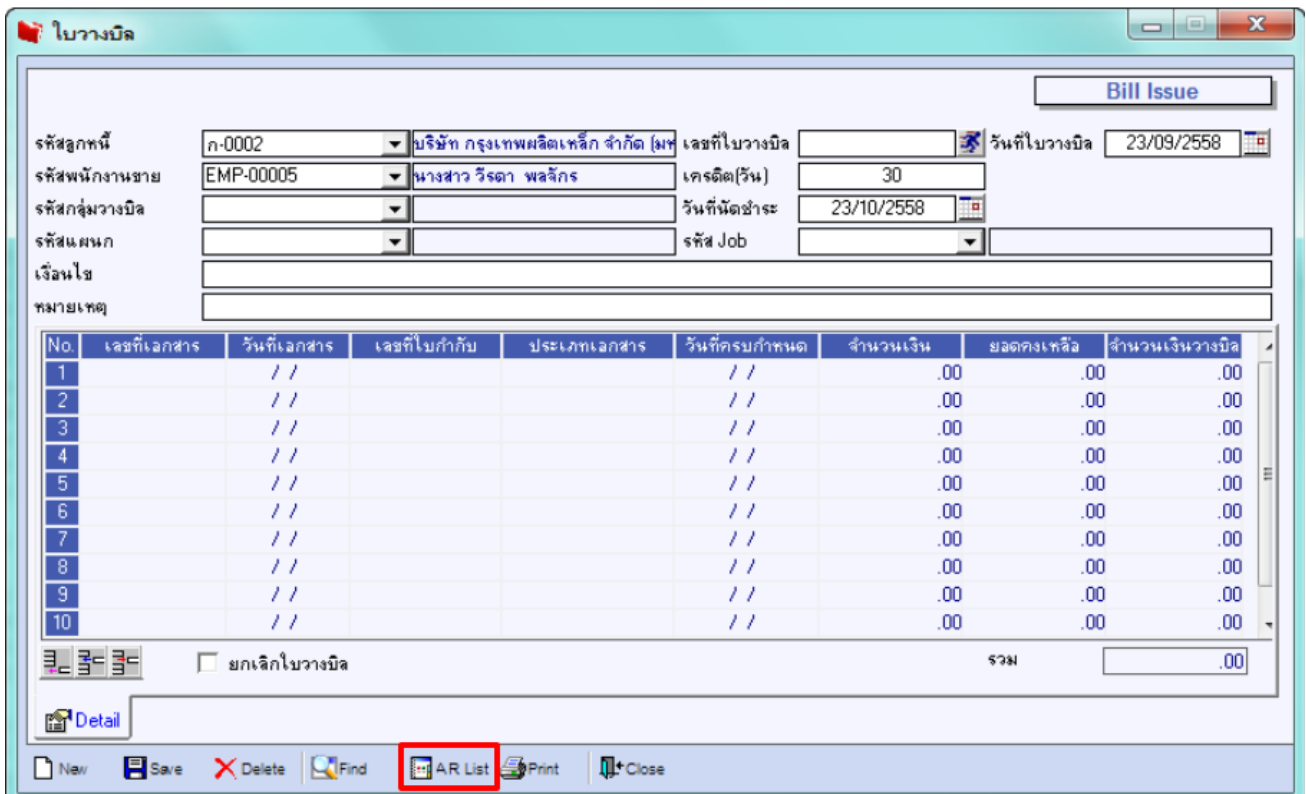

3.เมื่อเข้ามาที่หน้า Find AR List ใน column เพิ่มให้แสดงวันที่ครบกำหนด

| เลขที่ใบกำกับ | เลขที่ใบกำกับเดิม | เลขที่ใบ PO | จำนวนเงิน | ยอดค้างชำระ | ยอดคงเหลือ | วันที่ครบกำหนด |
|----------------|-------------------|-------------|------------|-------------|------------|----------------|
| BL5809-00007 | | | 32,100.00 | 32,100.00 | 32,100.00 | 22/10/2558 |
| BL5809-00006 | | | 214.00 | 214.00 | 214.00 | 17/10/2558 |
| BL5809-00005 | | | 11,877.00 | 11,877.00 | 11,877.00 | 09/10/2558 |
| BL5809-00004 | | | 1,070.00 | 1,070.00 | 1,070.00 | 08/10/2558 |
| BL5809-00003 | | | 1,070.00 | 1,070.00 | 1,070.00 | 07/10/2558 |
| BL5809-00002 | | | -524.30 | -524.30 | -524.30 | 03/10/2558 |
| BL5809-00001 | | | 10,165.00 | 10,165.00 | 10,165.00 | 03/10/2558 |
| BL5808-00005 | | | 4,280.00 | 4,280.00 | 4,280.00 | 30/09/2558 |
| BL5808-00004 | | | 1,284.00 | 1,284.00 | 1,284.00 | 27/09/2558 |
| BL5808-00003 | | | 10,700.00 | 10,700.00 | 10,700.00 | 13/09/2558 |
| BL5808-00002 | | | 1,070.00 | 1,070.00 | 1,070.00 | 12/09/2558 |
| BL5808-00001 | | | 1,070.00 | 1,070.00 | 1,070.00 | 10/09/2558 |
| SN5807-00001 | | | 3,210.00 | 3,210.00 | 3,210.00 | 23/08/2558 |
| BL5807-00002 | | | 1,070.00 | 1,070.00 | 1,070.00 | 23/08/2558 |
| BL5203-00004 | | | 267,500.00 | 267,500.00 | 267,500.00 | 15/04/2552 |
| BL5203-00003 | | POA-748 | 165,850.00 | 165,850.00 | 165,850.00 | 14/04/2552 |
| BL5203-00002 | | POA-748 | 273,920.00 | 273,920.00 | 273,920.00 | 04/04/2552 |
| ยอดค้างชำระรวม | | | | 785,925.70 | | |