

ระบบ Audit and Internal Control

การเรียกดูรายงานระบบ Audit And Internal Control IC รายงานตรวจสอบใบเบิกที่มีการรับคืนจากการเบิก เพิ่มเติม Option เฉพาะเอกสารที่อ้างอิงบันทึกใบรับคืน และยังรับคืนไม่ครบ

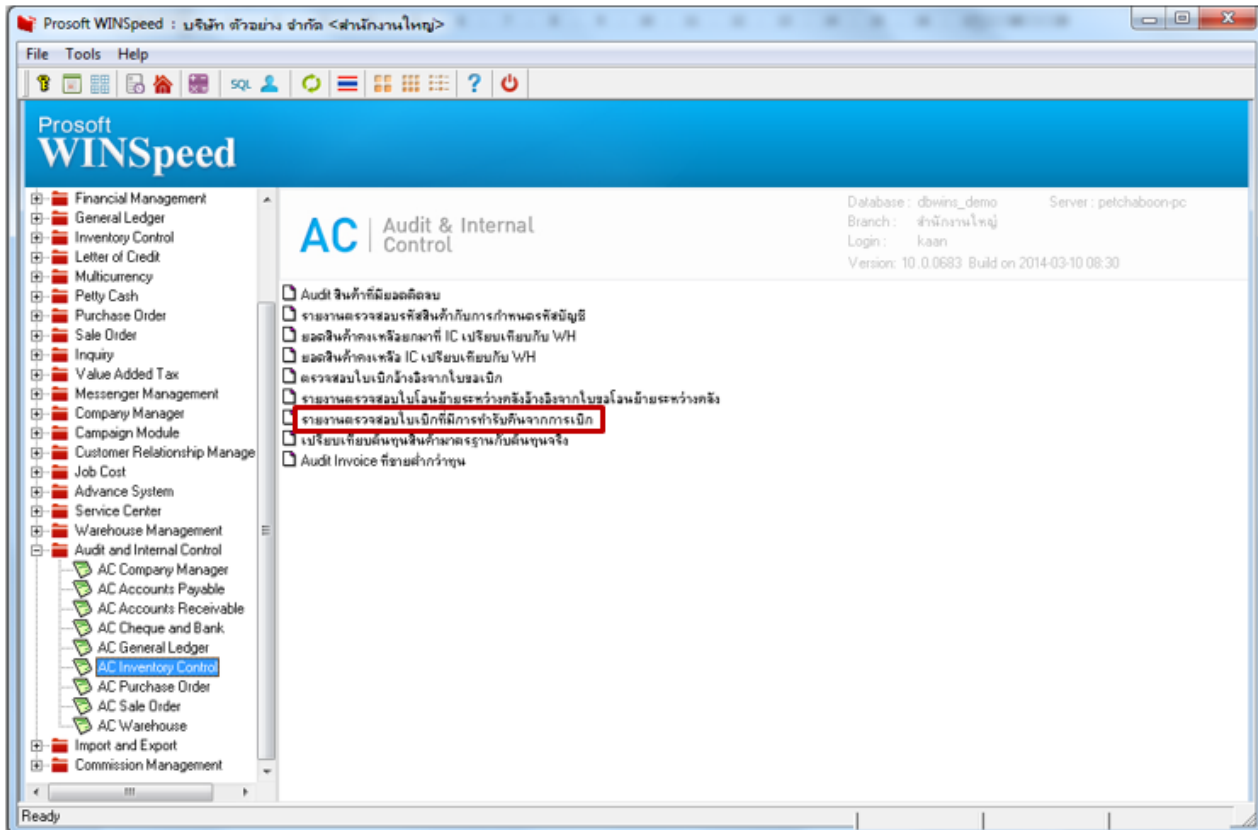

รายงานตรวจสอบใบเบิกที่มีการรับคืนจากการเบิก เพิ่มเติม Option เฉพาะเอกสารที่อ้างอิงบันทึกใบรับคืน และยังไม่ครบ

DEMO บริษัท ตัวอย่าง จำกัด
 รายงานตรวจสอบใบเบิกที่มีการรับคืนจากการเบิก - เรียงตามใบเบิก (แบบทดสอบ)
 จดบันทึกเอกสาร 01/01/2552 ถึง 17/03/2557

พิมพ์วันที่: 17 มีนาคม 2557 เวลา: 13:14 หน้า: 1 / 1

วันที่เอกสาร	เลขที่เอกสาร	รายการเอกสาร	สาขา	รหัสคลัง	รหัสเก็บ	จำนวน	ต้นทุนหน่วย	จำนวนรับ	เลขที่ใบรับคืน	จำนวนรับคืน	จำนวนไร่ไร่	มูลค่าไร่ไร่
12/01/2552	JCR5201-00001	เชือกเชือก	สำนักงานใหญ่					นาง สมศักดิ์ สุวดี		นางสาว วรณา ศิมพิไล		
	D04-003	น้ำปรีสุทธ์	อิม	คลังอชโลกรบิจ	01	01	1,000.00	5.00	5,000.00	JCR5201-00001	100.00	900.00
	รวม	1	510015									
19/01/2552	JCR5201-00002	เชือกเชือก	สำนักงานใหญ่									
	D04-007	รัดถุงมือ	อิม	คลังอชโลกรบิจ	01						20.00	300.00
	รวม	1	510015									
	รวมทั้งสิ้น	2	510015									

รายงานตรวจสอบใบเบิกที่มีการรับคืนจากการเบิก

Report Options: เรียงตามใบเบิก

รายงานแบบ: แสดง สรุป

Date Options: Today

จากวันที่เอกสาร: 01/01/2552 ถึง 17/03/2557

รายการเอกสาร: ถึง

จากเลขที่เอกสาร: ถึง

จากรหัสแผนก: ถึง

จากรหัสสินค้า: ถึง

จากรหัสประเภทสินค้า: ถึง

จากรหัสหมวดสินค้า: ถึง

จากรหัสยี่ห้อสินค้า: ถึง

จากรหัสรุ่นสินค้า: ถึง

จากรหัส Job: ถึง

จากรหัสห้อง: ถึง

จากรหัสเก็บ: ถึง

จากรหัสผู้เบิกสินค้า: ถึง

จากจำนวนเงินค่าไร่ไร่: ถึง

Option: เฉพาะเอกสารที่มีจำนวนรับคืนใบรับคืน และยังไม่ครบใบรับคืน

หมายเหตุ: เฉพาะเอกสารที่มีจำนวนรับคืนใบรับคืน
 เฉพาะเอกสารที่มีจำนวนรับคืนใบรับคืน และยังไม่ครบใบรับคืน
 เฉพาะเอกสารที่ไม่มีจำนวนรับคืนใบรับคืน

Range Import SQL OK Close