

## ระบบ Warehouse Management

เมื่อทำการบันทึกจ่ายสินค้าออกจากร้านได้ทำการอ้างอิงเอกสารจ่ายสินค้าออกไปยังหน้าจอจัดของ ระบบจะอำนวยความสะดวกโดยการดึงข้อมูลรายละเอียดสินค้ามาให้โดยผู้ใช้งานสามารถแก้ไขข้อมูลรายละเอียดสินค้าตามความต้องการของผู้ใช้

Q: 1.บันทึกรายการจ่ายสินค้าออกโดยมีการระบุรายละเอียดของสินค้า

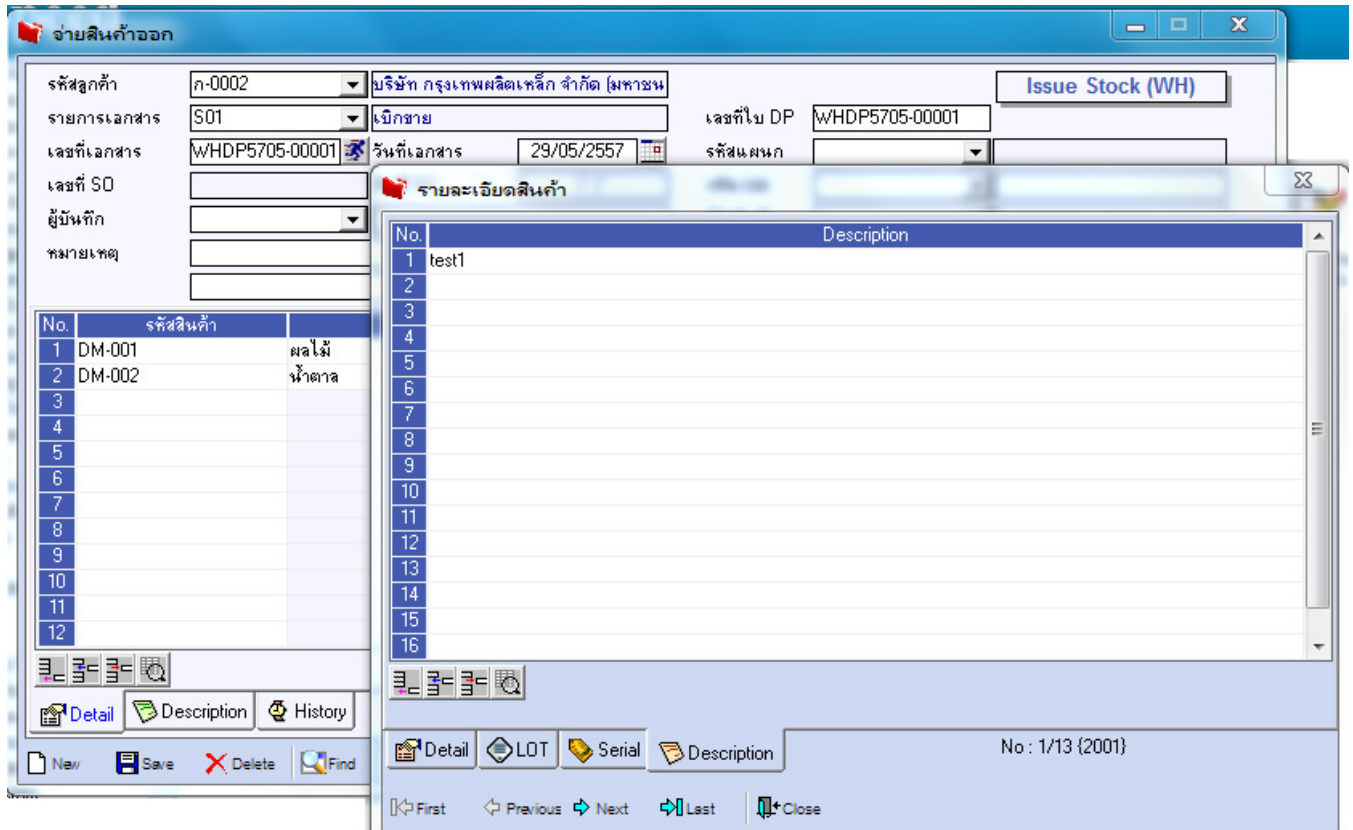

The screenshot displays the 'จ่ายสินค้าออก' (Issue Stock) window with the following fields:

- รหัสลูกค้า: ก-0002
- บริษัท: กรุงเทพผลิตภัณฑ์ จำกัด (มหาชน)
- รายการเอกสาร: SO1
- เลขที่เอกสาร: WHDP5705-00001
- วันที่เอกสาร: 29/05/2557
- เลขที่ใบ DP: WHDP5705-00001
- ผู้บันทึก: [Blank]
- หมายเลข: [Blank]

The 'รายละเอียดสินค้า' (Item Details) window shows a table with the following data:

No.	รหัสสินค้า	ผลไม้
1	DM-001	ผลไม้
2	DM-002	น้ำตาล
3		
4		
5		
6		
7		
8		
9		
10		
11		
12		

ภาพที่ 1 แสดงหน้าจอจ่ายสินค้าออก ที่มีการระบุรายละเอียดของสินค้า

บริษัทฯ จะขอสงวนสิทธิ์สำหรับความต้องการที่นอกเหนือจากเอกสารนี้

2. เมื่อทำการอ้างอิงเอกสารจ่ายสินค้าออกไปยังหน้าจอจัดของระบบจะอำนวยความสะดวกโดยการดึงข้อมูลรายละเอียดสินค้ามาให้ โดยผู้ใช้งานสามารถแก้ไขข้อมูลรายละเอียดสินค้าตามความต้องการของผู้ใช้ได้

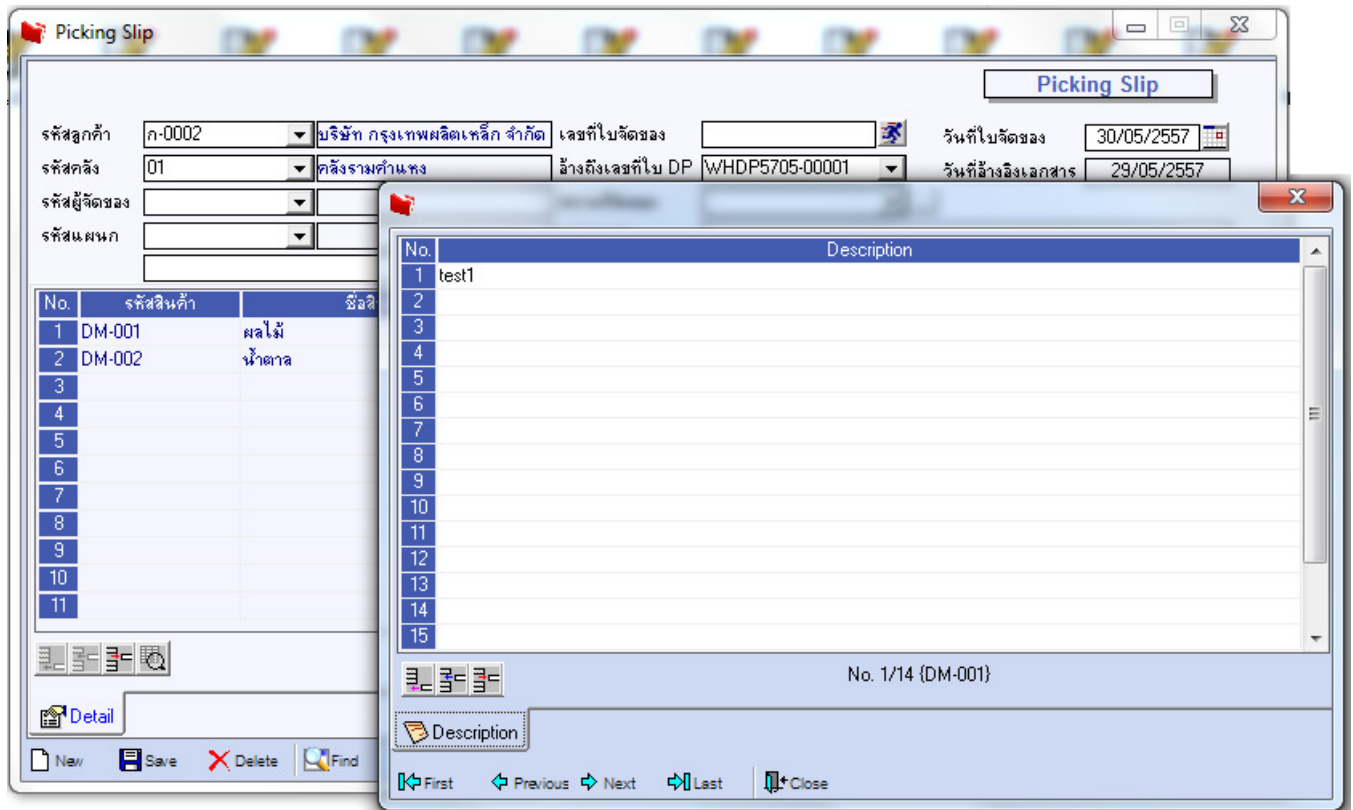

ภาพที่ 2 แสดงหน้าจอของที่มีการอ้างอิงเลขที่ใบ DP (เอกสารจ่ายสินค้าออก)

บริษัทฯ จะขอสงวนสิทธิ์สำหรับความต้องการที่นอกเหนือจากเอกสารนี้

3. หากผู้ใช้มีการแก้ไขรายละเอียดสินค้าตามความต้องการของผู้ใช้ระบบจะทำการบันทึกรายละเอียดสินค้าตามที่ใช้ทำการแก้ไข

The screenshot shows the 'Picking Slip' application window. At the top, there are several input fields for slip details: 'รหัสลูกค้า' (Customer Code) is 'ก-0002', 'บริษัท' (Company) is 'บริษัท กรุงเทพมหานคร จำกัด', 'เลขที่ใบจัดของ' (Inventory No.) is 'WHPK570530-001', 'วันที่ใบจัดของ' (Date) is '30/05/2557', 'รหัสคลัง' (Warehouse) is '01', 'คลังรับของ' (Receiving Warehouse) is 'คลังรามคำแหง', 'อ้างอิงเลขที่ใบ DP' (DP Ref No.) is 'WHDP5705-00001', 'วันที่อ้างอิงเอกสาร' (Doc Ref Date) is '29/05/2557', 'รหัสผู้จัดของ' (Inventory No.) is 'EMP-00001', and 'พื้นที่ สุประวัติน' (Area) is 'สุประวัติน'. Below these fields are two tables. The left table lists items with columns 'No.', 'รหัสสินค้า' (Item Code), and 'ชื่อ' (Name). The right table is a detailed view of item 1/13, with columns 'No.' and 'Description'. The description for item 1 is 'ทดสอบแก้ไขข้อมูลรายละเอียดสินค้าตามความต้องการของผู้ใช้'. At the bottom, there are navigation buttons: 'First', 'Previous', 'Next', 'Last', and 'Close'.

No.	รหัสสินค้า	ชื่อ
1	DM-001	ผลไม้
2	DM-002	น้ำตาล
3		
4		
5		
6		
7		
8		
9		
10		
11		

No.	Description
1	ทดสอบแก้ไขข้อมูลรายละเอียดสินค้าตามความต้องการของผู้ใช้
2	
3	
4	
5	
6	
7	
8	
9	
10	
11	
12	
13	
14	
15	

ภาพที่ 3 แสดงหน้าจอของที่มีการแก้ไขรายละเอียดสินค้าตามความต้องการของผู้ใช้

บริษัทฯ จะขอสงวนสิทธิ์สำหรับความต้องการที่นอกเหนือจากเอกสารนี้