ระบบ Sale Order

รายงานใบสั่งขาย ระบบ Sale Order Export ไฟล์Excel ให้แสดงรายละเอียดเพิ่มเติมในรายงาน คือ วันที่กำหนดส่ง ที่อยู่ในการจัดส่งและเบอร์โทรศัพท์

1. สามารถเรียกดูรายงานได้ที่ Sale Order /SO Reports / ใบสั่งขาย

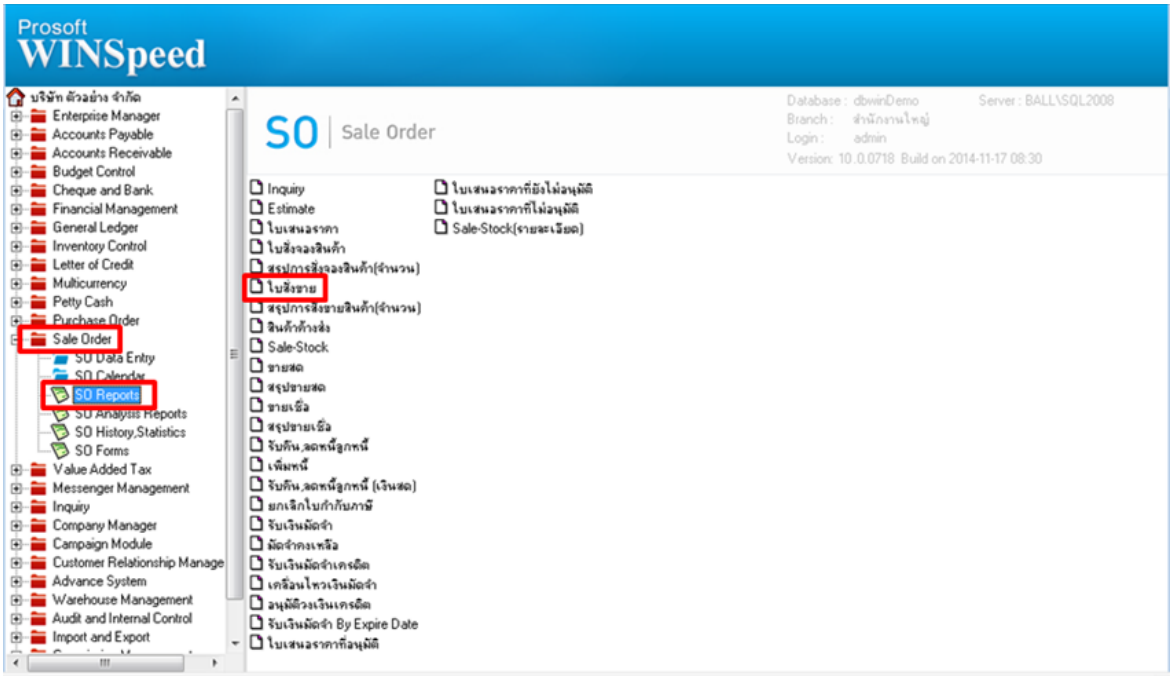

2.กำหนด range เพื่อเรียกดูข้อมูลรายงานตามที่ต้องการ

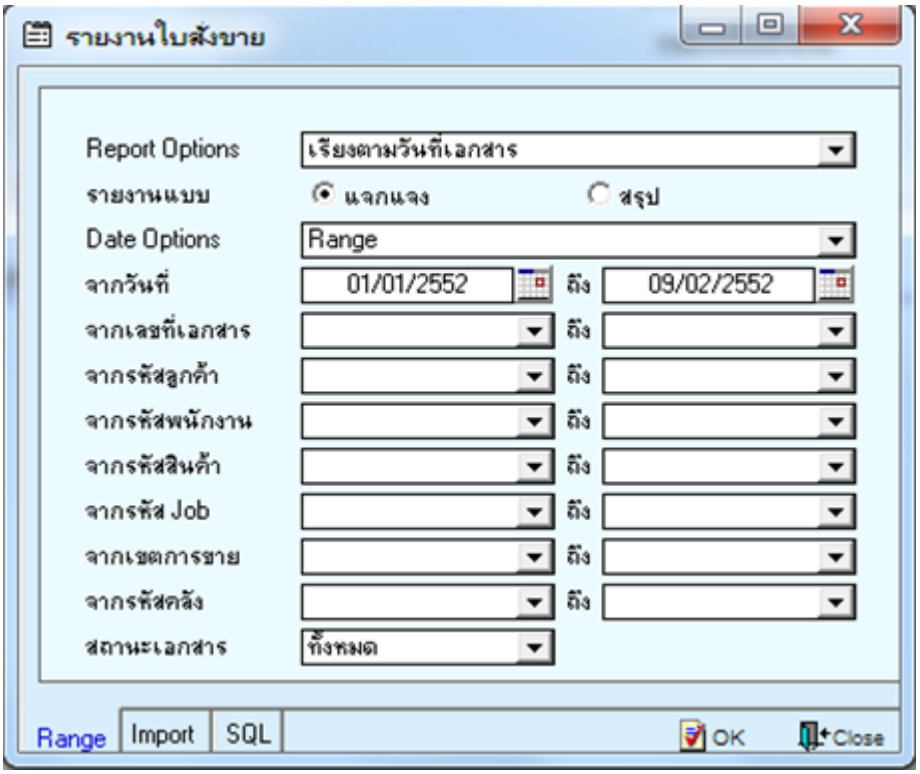

ตัวอย่าง รายงานใบสั่งขาย

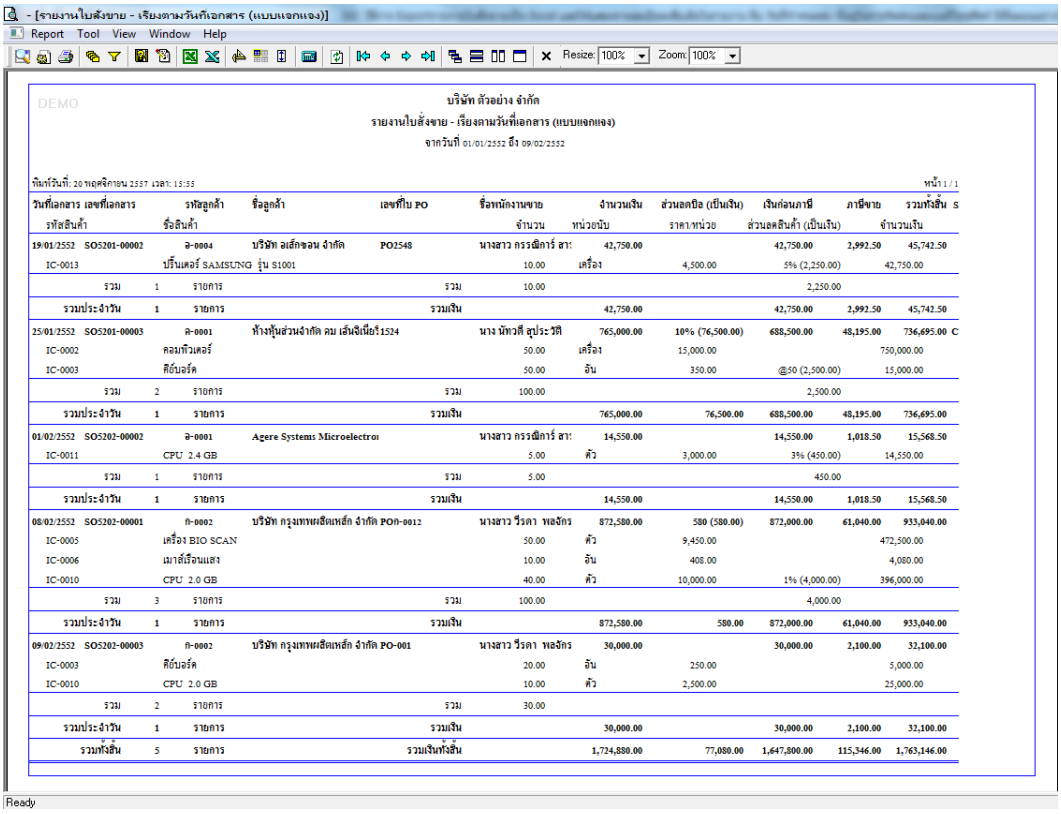

3.การ Export ไฟล์ออกมาจากรายงาน เป็นไฟล์ Excel ให้กดที่รูปไอคอน Excel ตัวที่สอง

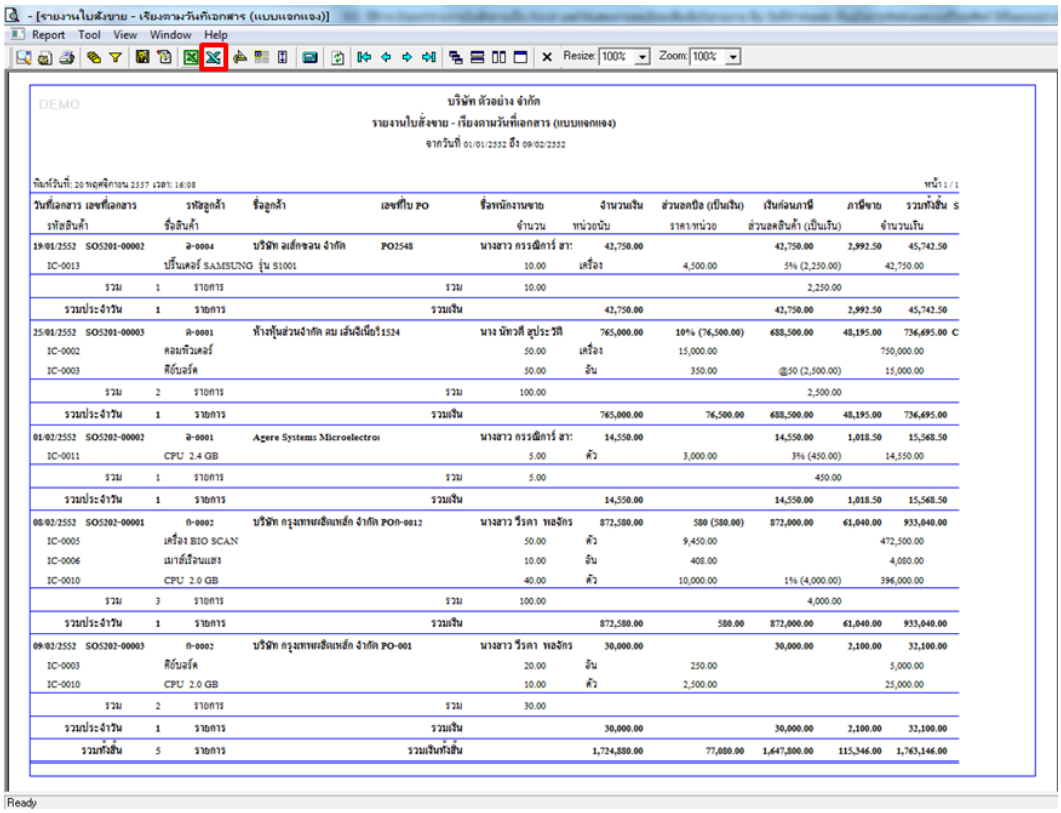

4.กำหนดที่จัดเก็บเอกสารไฟล์ Excel เพื่อบันทึก

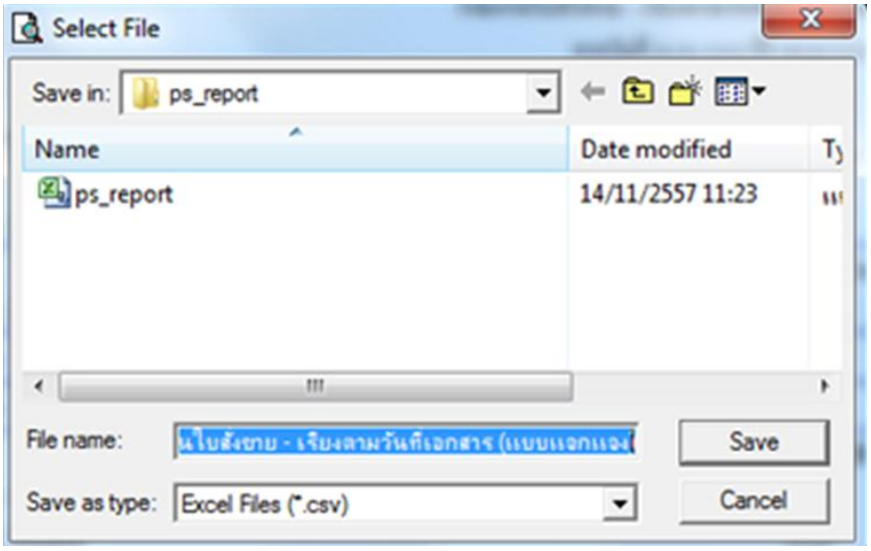

ตัวอย่าง เมื่อ Export เป็นไฟล์ Excel ออกมาแล้ว มีการเพิ่มเติมในส่วน วันที่กำหนดส่ง ที่อยู่ในการจัดส่งและเบอร์โทรศัพท์ เข้ามา

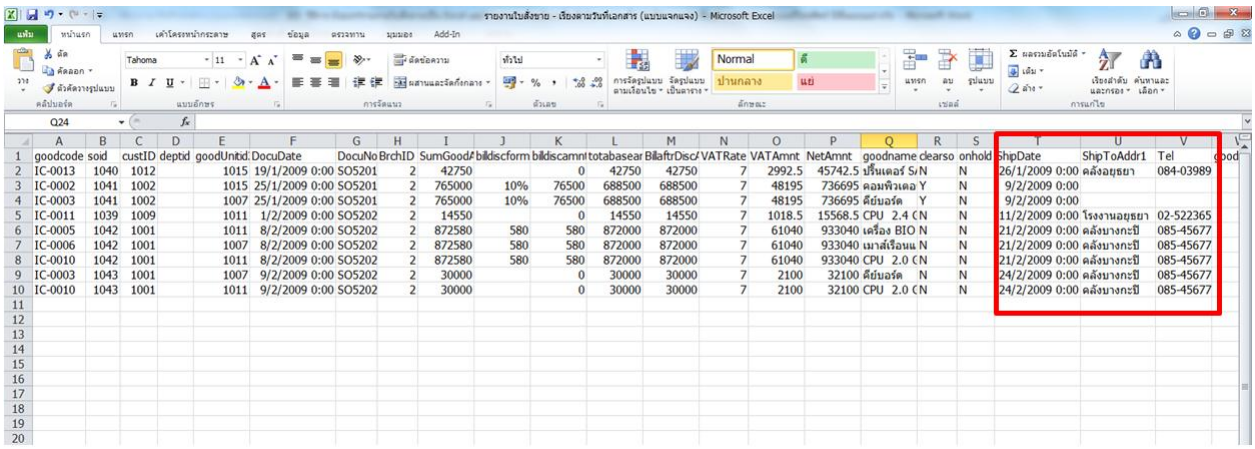

	A	B	C	D	E	F	G	H	I	J	K	L	M	N	O	P	Q	R	S	T	U	V
1	goodcode	soid	custID	deptid	goodUnitid	DocuDate	DocuNo	BrchID	SumGood	bildiscform	bildiscamnt	totabasear	BilaftrDisc	VATRate	VATAmnt	NetAmnt	goodname	clearso	onhold	ShipDate	ShipToAddr1	Tel
2	IC-0013	1040	1012		1015	19/1/2009 0:00	SO5201	2	42750		0	42750	42750	7	2992.5	45742.5	ปริ้นเตอร์ S	N	N	26/1/2009 0:00	คลังอยุธยา	084-03989
3	IC-0002	1041	1002		1015	25/1/2009 0:00	SO5201	2	765000	10%	76500	688500	688500	7	48195	736695	คอมพิวเตอ	Y	N	9/2/2009 0:00		
4	IC-0003	1041	1002		1007	25/1/2009 0:00	SO5201	2	765000	10%	76500	688500	688500	7	48195	736695	คีย์บอร์ด	Y	N	9/2/2009 0:00		
5	IC-0011	1039	1009		1011	1/2/2009 0:00	SO5202	2	14550		0	14550	14550	7	1018.5	15568.5	CPU 2.4 C	N	N	11/2/2009 0:00	โรงงานอยุธยา	02-522365
6	IC-0005	1042	1001		1011	8/2/2009 0:00	SO5202	2	872580	580	580	872000	872000	7	61040	933040	เครื่อง BIO	N	N	21/2/2009 0:00	คลังบางกะปิ	085-45677
7	IC-0006	1042	1001		1007	8/2/2009 0:00	SO5202	2	872580	580	580	872000	872000	7	61040	933040	เมาส์เรือนแ	N	N	21/2/2009 0:00	คลังบางกะปิ	085-45677
8	IC-0010	1042	1001		1011	8/2/2009 0:00	SO5202	2	872580	580	580	872000	872000	7	61040	933040	CPU 2.0 C	N	N	21/2/2009 0:00	คลังบางกะปิ	085-45677
9	IC-0003	1043	1001		1007	9/2/2009 0:00	SO5202	2	30000		0	30000	30000	7	2100	32100	คีย์บอร์ด	N	N	24/2/2009 0:00	คลังบางกะปิ	085-45677
10	IC-0010	1043	1001		1011	9/2/2009 0:00	SO5202	2	30000		0	30000	30000	7	2100	32100	CPU 2.0 C	N	N	24/2/2009 0:00	คลังบางกะปิ	085-45677