ระบบ Purchase Order

➢ ใบสั่งซื้อ หน้าต่าง Find ขยับคอลัมน์อื่นๆเพื่อให้มองเห็นคอลัมน์ สถานะการอนุมัติ

1.สามารถเข้าได้ที่ Purchase Order > PO Data Entry > ใบสั่งซื้อ

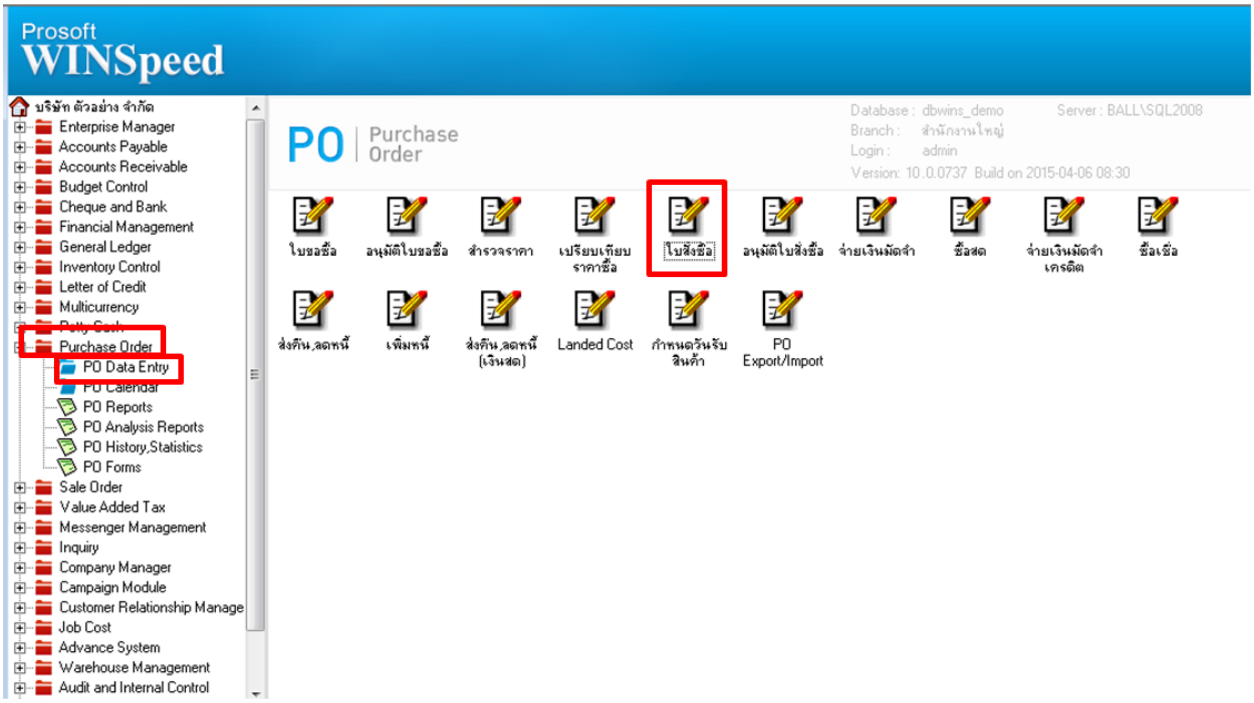

2.ที่หน้าต่าง Find ขยับคอลัมน์อื่นๆเพื่อให้มองเห็นคอลัมน์ “สถานะการอนุมัติ”

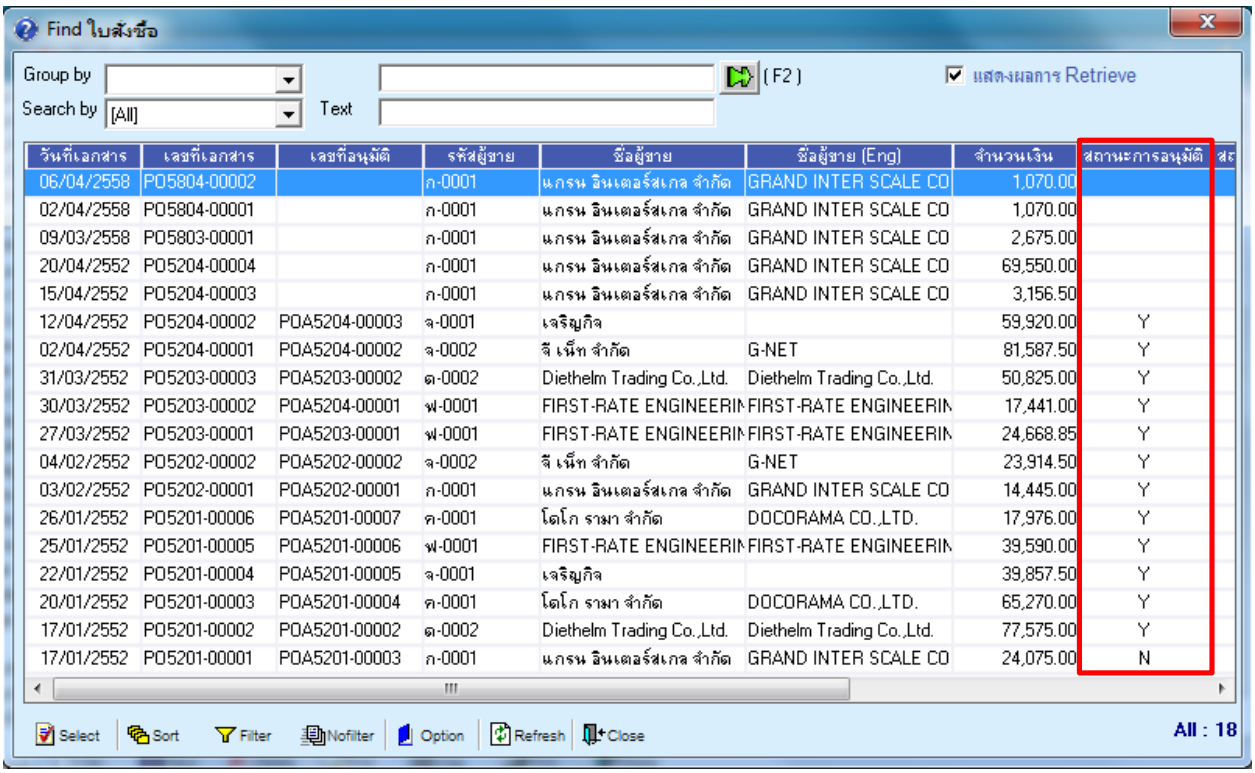

วันที่เอกสาร	เลขที่เอกสาร	เลขที่อนุมัติ	รหัสผู้ขาย	ชื่อผู้ขาย	ชื่อผู้ขาย (Eng)	จำนวนเงิน	สถานะการอนุมัติ
06/04/2558	PO5804-00002		ก-0001	แกรน อินเตอร์สเกล จำกัด	GRAND INTER SCALE CO	1,070.00	
02/04/2558	PO5804-00001		ก-0001	แกรน อินเตอร์สเกล จำกัด	GRAND INTER SCALE CO	1,070.00	
09/03/2558	PO5803-00001		ก-0001	แกรน อินเตอร์สเกล จำกัด	GRAND INTER SCALE CO	2,675.00	
20/04/2552	PO5204-00004		ก-0001	แกรน อินเตอร์สเกล จำกัด	GRAND INTER SCALE CO	69,550.00	
15/04/2552	PO5204-00003		ก-0001	แกรน อินเตอร์สเกล จำกัด	GRAND INTER SCALE CO	3,156.50	
12/04/2552	PO5204-00002	POA5204-00003	จ-0001	เจริญกิจ		59,920.00	Y
02/04/2552	PO5204-00001	POA5204-00002	จ-0002	จี เน็ท จำกัด	G-NET	81,587.50	Y
31/03/2552	PO5203-00003	POA5203-00002	ด-0002	Diethelm Trading Co.,Ltd.	Diethelm Trading Co.,Ltd.	50,825.00	Y
30/03/2552	PO5203-00002	POA5204-00001	พ-0001	FIRST-RATE ENGINEERIN	FIRST-RATE ENGINEERIN	17,441.00	Y
27/03/2552	PO5203-00001	POA5203-00001	พ-0001	FIRST-RATE ENGINEERIN	FIRST-RATE ENGINEERIN	24,668.85	Y
04/02/2552	PO5202-00002	POA5202-00002	จ-0002	จี เน็ท จำกัด	G-NET	23,914.50	Y
03/02/2552	PO5202-00001	POA5202-00001	ก-0001	แกรน อินเตอร์สเกล จำกัด	GRAND INTER SCALE CO	14,445.00	Y
26/01/2552	PO5201-00006	POA5201-00007	ค-0001	โดโก รามา จำกัด	DOCORAMA CO.,LTD.	17,976.00	Y
25/01/2552	PO5201-00005	POA5201-00006	พ-0001	FIRST-RATE ENGINEERIN	FIRST-RATE ENGINEERIN	39,590.00	Y
22/01/2552	PO5201-00004	POA5201-00005	จ-0001	เจริญกิจ		39,857.50	Y
20/01/2552	PO5201-00003	POA5201-00004	ค-0001	โดโก รามา จำกัด	DOCORAMA CO.,LTD.	65,270.00	Y
17/01/2552	PO5201-00002	POA5201-00002	ด-0002	Diethelm Trading Co.,Ltd.	Diethelm Trading Co.,Ltd.	77,575.00	Y
17/01/2552	PO5201-00001	POA5201-00003	ก-0001	แกรน อินเตอร์สเกล จำกัด	GRAND INTER SCALE CO	24,075.00	N