

ระบบ Import and Export

- ระบบ Import and Export เพิ่มให้Cash Saleรองรับการ Import และ Export เอกสารที่มี ภาษีหัก ณ ที่จ่าย

1.Import มีขั้นตอนดังนี้

1.1.สามารถเข้าได้ที่ Import and Export/IE Data Entry / Import Transaction

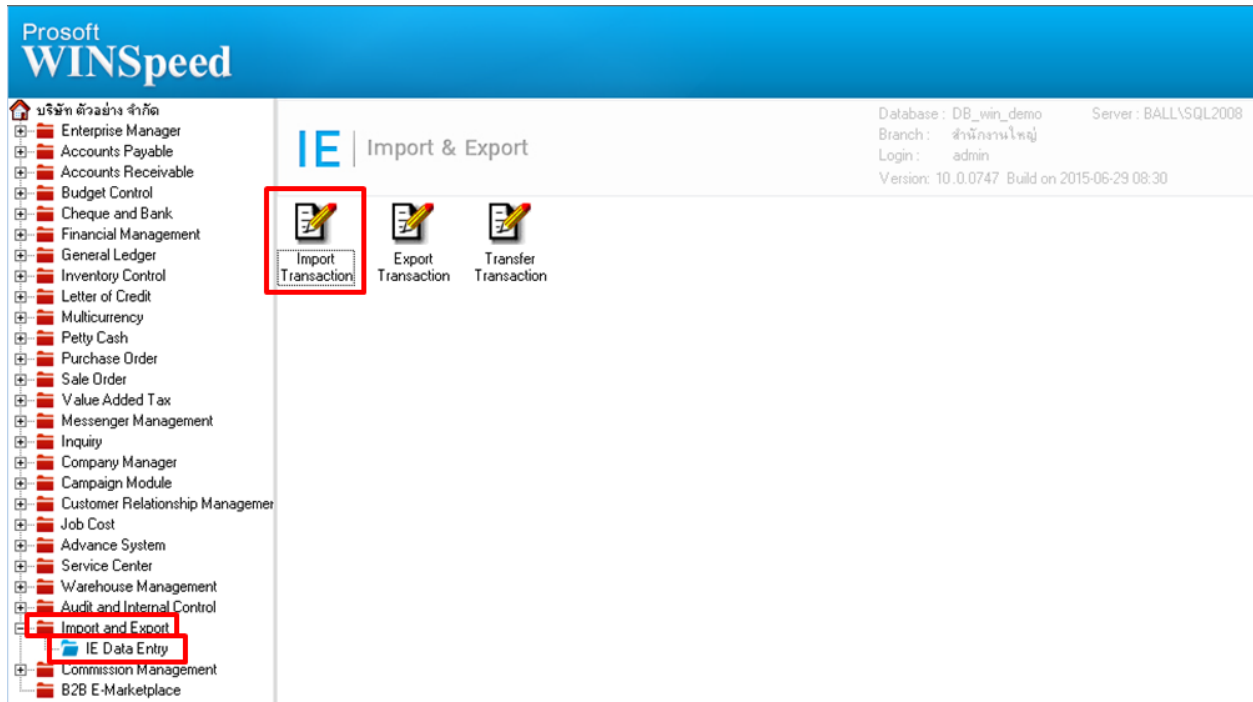

1.2.เมื่อขึ้นหน้าจอ Import ให้Click Next>

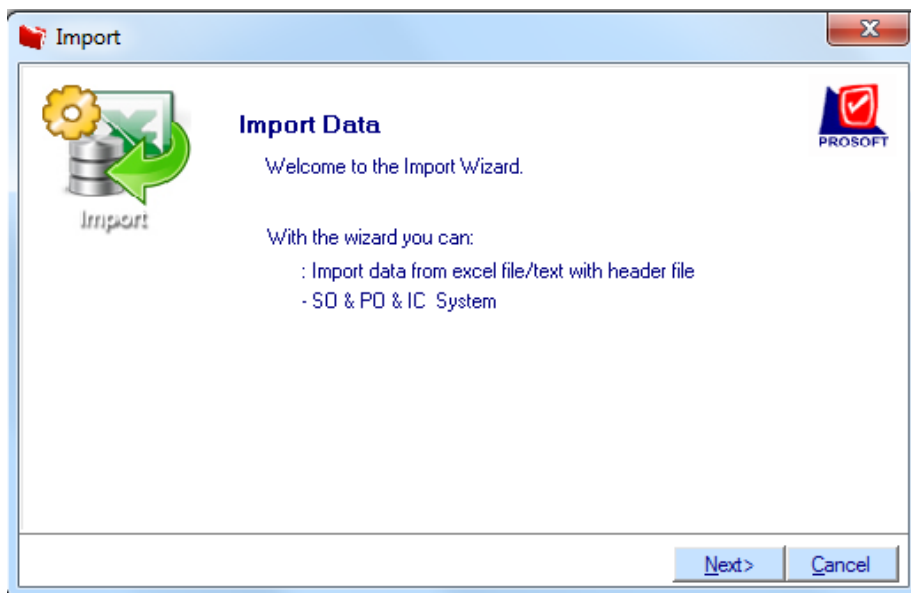

1.3.เลือกระบบ SO เพื่อ Import ข้อมูล

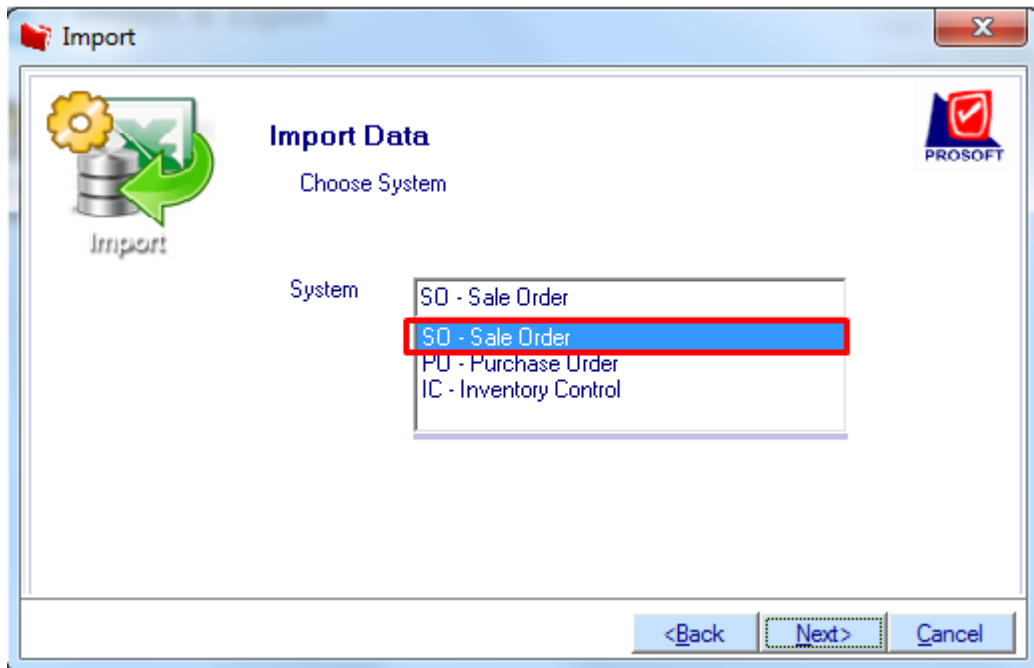

1.4.เลือก Cash Sale

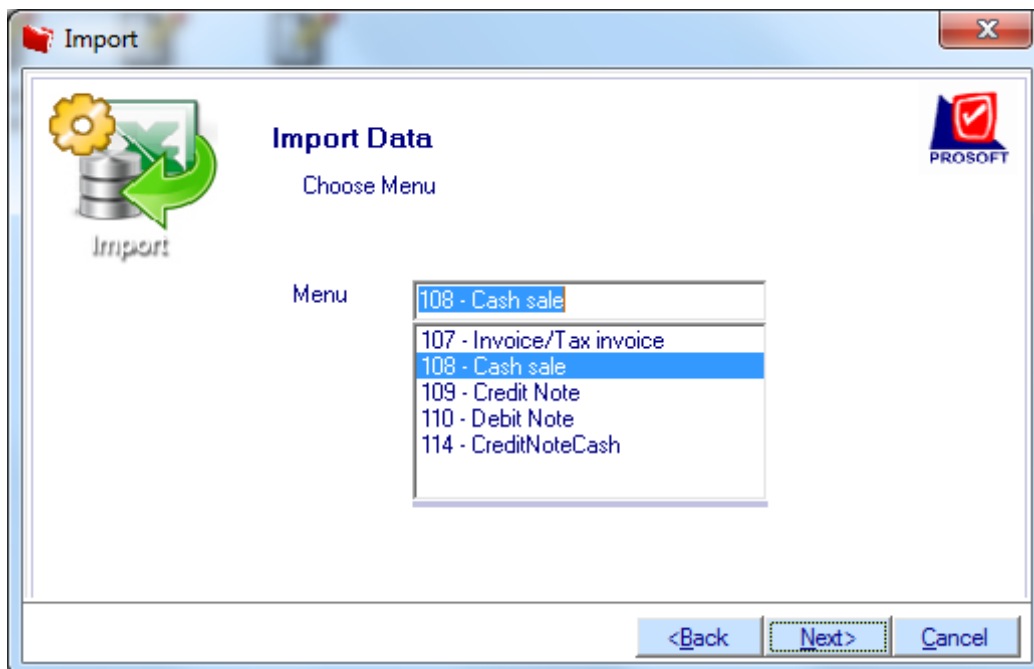

1.5.เพิ่มให้รองรับการ Import ของเอกสารที่มี ภาษีหัก ณ ที่จ่าย(WHT)

2.Export มีขั้นตอนดังนี้

2.1.เข้าที่ Import and Export/IE Data Entry / Export Transaction

2.2.เมื่อขึ้นหน้าจอ Export ให้Click Next>

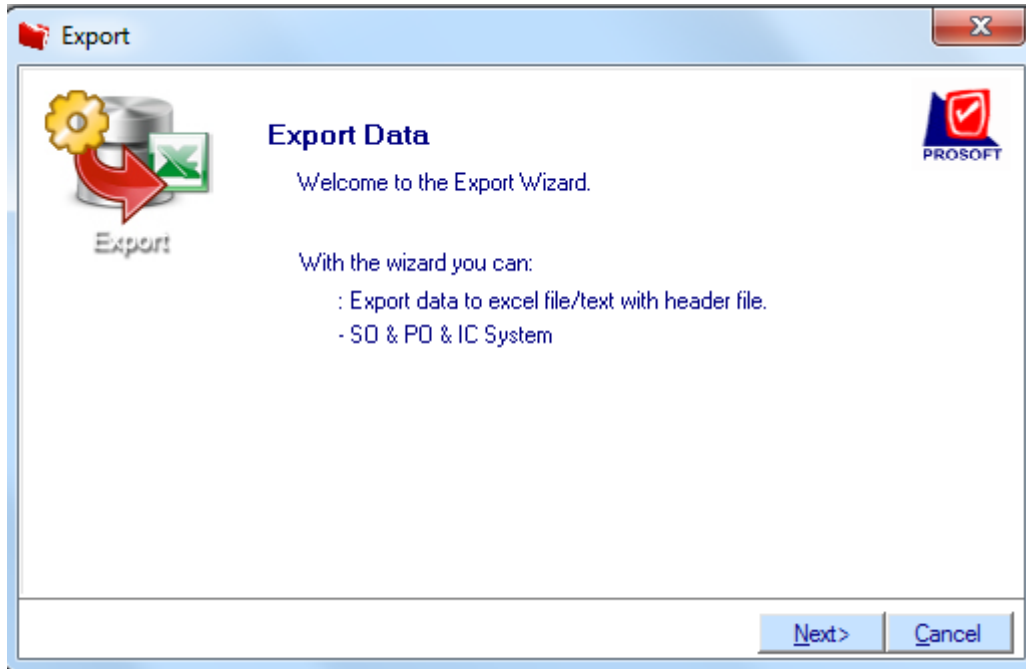

2.3.เลือกระบบ SO เพื่อ Export ข้อมูล

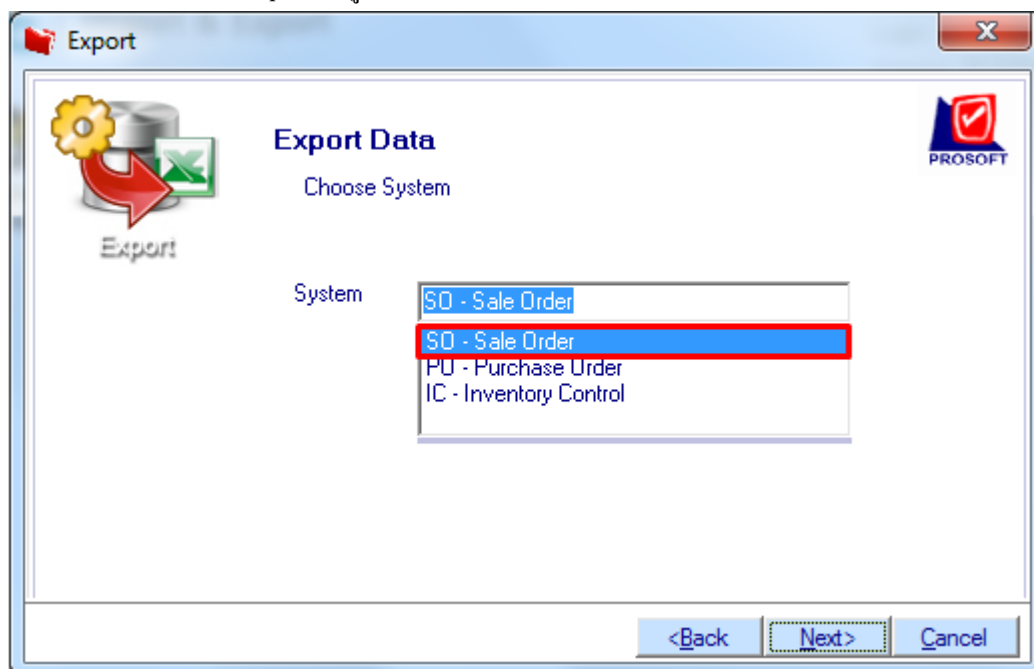

2.4.เลือก Cash Sale

Export Data
Choose Menu

Menu

- 108 - Cash sale
- 107 - Invoice/Tax invoice
- 108 - Cash sale
- 109 - Credit Note
- 110 - Debit Note
- 114 - CreditNoteCash

<Back Next> Cancel

2.5.เพิ่มให้รองรับการ Export ของเอกสารที่มี ภาษีหัก ณ ที่จ่าย(WHT)

Export **Cash sale**

ระบุไฟล์ข้อมูล * Browse

รหัสลูกค้า เลขที่ใบส่งของ วันที่ใบส่งของ
ชื่อลูกค้า เลขที่ใบกำกับ วันที่ใบกำกับ

Customer PO	วันที่นับเครดิต	เครดิต (วัน)	วันที่ครบกำหนด	วันที่นัดชำระ	วันที่กำหนดส่ง	รหัสขนส่ง	รหัสพนักงานขาย	ชื่อพนักงานขาย

ระบุไฟล์ข้อมูล Browse เลขที่ใบส่งของ

เลขที่ รหัสผู้หักภาษี เลขที่บัตรประชาชน
วันที่ ชื่อผู้หักภาษี เลขที่ประจำตัวผู้เสียภาษี
ประเภท ภ.ง.ด.

ประเภทเงินได้ที่จ่าย	อัตราภาษี (%)	ฐานภาษี	จำนวนเงินภาษี

Detail More Rate Description Vat Cheque Transfer Receive **WHT**

<Back Next> Cancel