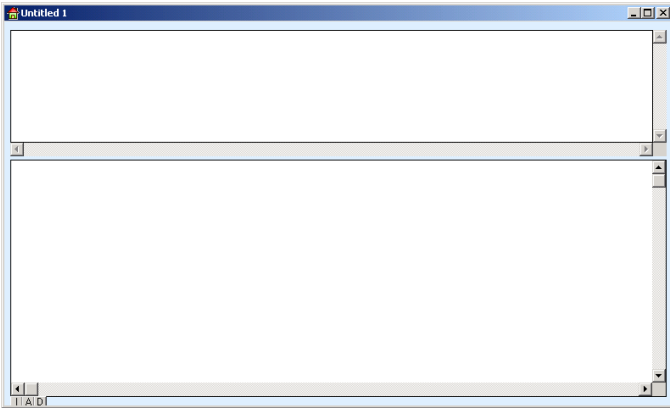

ตัวอย่างหน้าต่าง Query Analyzer

9. Update Database

เป็นหน้าต่างที่ใช้สำหรับการ Update Database เพื่อเป็นการปรับโครงสร้างของ Database ให้เป็น Version เดียวกับโปรแกรมที่ได้รับ โดยเมื่อ **คลิกปุ่ม** Run เพื่อทำการปรับปรุงฐานข้อมูล โปรแกรมจะทำการ Backup Database ไว้ที่เครื่อง Server ให้อัตโนมัติก่อนที่จะทำการปรับปรุงฐานข้อมูลให้

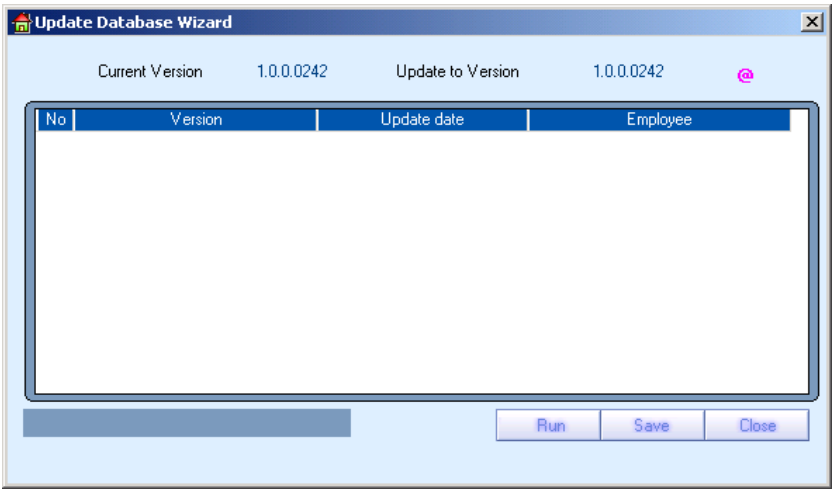

ตัวอย่างการ Update Database

การตรวจสอบ Version ที่ทำการปรับปรุงไปแล้วนั้น สามารถตรวจสอบได้จากหน้าต่าง Update Detail โดยที่เมื่อโปรแกรม Run Update เสร็จเรียบร้อยแล้ว จะมีหน้าต่าง Information ขึ้นมาสอบถามว่าต้องการดูรายละเอียดหรือไม่ ถ้าตอบ Yes โปรแกรมจะแสดงรายละเอียดให้ว่ามีการปรับปรุงส่วนใดบ้าง และสำเร็จหรือไม่ ถ้าตอบ No โปรแกรมจะไม่แสดงรายละเอียดของการ Update

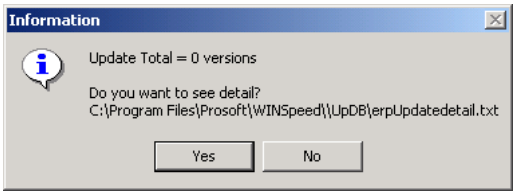

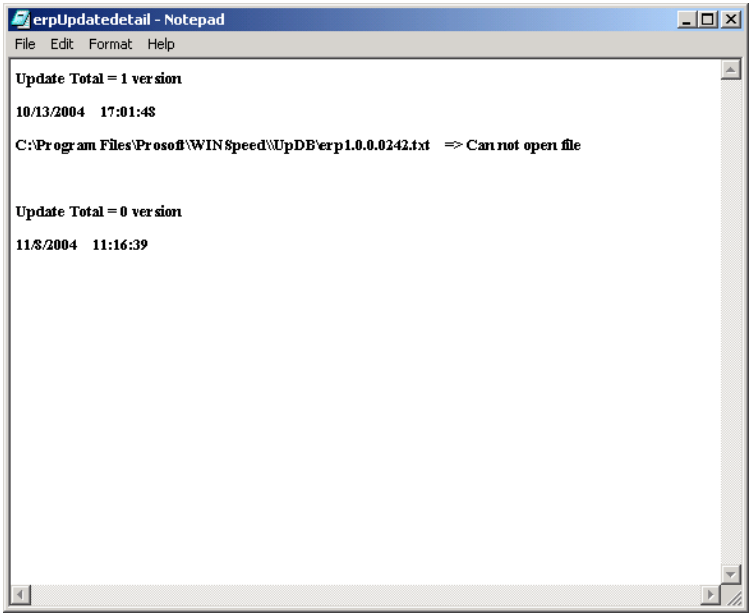

ตัวอย่าง Update Detail