



## ▶▶▶ เมนูกำหนดราคาและต้นทุนมาตรฐาน

### วัตถุประสงค์

เพื่อเป็นการกำหนดราคา และต้นทุนสินค้ามาตรฐาน ในการนำไปบันทึกต้นทุนสินค้าในระบบสินค้าคงคลัง (Inventory Control) และระบบซื้อ (Purchase Order) ซึ่งขึ้นอยู่กับข้อกำหนด IC Option การแสดงราคาสินค้าระบบ IC และการแสดงราคาซื้อสินค้า จะทำให้แสดงด้วยราคาอะไร

### คำอธิบาย

เนื่องจากราคา และต้นทุนมาตรฐาน ของสินค้าอาจจะมีการเปลี่ยนแปลง ดังนั้นการนำราคาดังกล่าวไปใช้งานจะต้องกำหนดข้อมูลก่อน โดยผู้ใช้งานจะกำหนดราคาสินค้าไว้หลายๆราคา และการนำไปใช้งานขึ้นอยู่กับสถานะเอกสาร หรือเวลาเริ่มต้น - สิ้นสุดการใช้งานที่กำหนดไว้

การกำหนดราคา และต้นทุนมาตรฐานสินค้า สามารถกำหนดข้อมูลดังกล่าวที่ **เมนูกำหนดรหัสสินค้า** หรือจะกำหนดที่ **เมนูกำหนดราคาและต้นทุนสินค้า** ก็ได้ โดยการ ใช้งานโปรแกรมจะนำข้อมูลที่เมนูกำหนดราคาและต้นทุนสินค้าไปแสดงก่อนตามการกำหนด ช่วงของวันที่เริ่มต้น - สิ้นสุดการใช้งานไว้ และจะนำข้อมูลจากเมนูกำหนดรหัสสินค้า มาแสดงให้ถ้าช่วงเวลาที่บันทึกการขายพ้นจากที่กำหนดไว้ในเมนูกำหนดราคาและต้นทุนสินค้าแล้ว

การแสดงราคาต้นทุนสินค้า หรือราคาซื้อสินค้า จะขึ้นอยู่กับข้อกำหนด IC Option ด้วยว่า ต้องแสดงด้วยราคาอะไร โปรแกรมจะแสดงข้อมูลให้อัตโนมัติตาม IC Option ที่กำหนดไว้

## ขั้นตอนการบันทึก

การบันทึกกำหนดราคาและต้นทุนมาตรฐาน มีรายละเอียดดังนี้

### Detail

เป็นการกำหนดข้อมูลดังนี้

#### เลขที่เอกสาร

ให้บันทึกเลขที่เอกสาร ซึ่งโปรแกรมจะ Running เลขที่เอกสารให้อัตโนมัติตามการกำหนดที่ระบบ EM/General Setup/กำหนดเลขที่เอกสาร

#### วันที่เอกสาร

ให้บันทึกวันที่เอกสารการกำหนดราคาและต้นทุนมาตรฐาน

#### วันที่เริ่มต้น

ให้บันทึกวันที่เริ่มต้นของการใช้งานเอกสาร

#### วันที่สิ้นสุด

ให้บันทึกวันที่สิ้นสุดการใช้งานเอกสาร

#### หมายเหตุ

ให้บันทึกคำอธิบายรายการประกอบเอกสารเพิ่มเติม

#### สถานะเอกสาร

ให้เลือกสถานะของเอกสารซึ่งมีให้เลือก 2 แบบ คือ **ใช้งาน** และ **ไม่ใช้งาน** ถ้ากำหนดสถานะเป็น

- ◆ **ไม่ใช้งาน** โปรแกรมจะไม่แสดงราคา สินค้าตามที่กำหนดให้ ถึงแม้ว่าระยะเวลาจะอยู่ในช่วงที่กำหนดราคาสินค้าไว้ก็ตาม

- ◆ **ใช้งาน** โปรแกรมจะนำราคาตามที่กำหนดไว้ไปใช้ในการบันทึกรายการทันทีตามช่วงระยะเวลาวันที่เริ่มต้น - สิ้นสุด ที่กำหนดไว้

#### ช่วงข้อมูลสินค้า

เป็นการกำหนดช่วงข้อมูลของรหัสสินค้าที่ต้องการนำมากำหนดราคาและต้นทุนมาตรฐานของสินค้า โดยสามารถเลือกได้ 3 แบบ คือ

- ◆ **สินค้าทั้งหมด** คือ การเลือกกำหนดให้สินค้าทุกตัวมีราคาและต้นทุนมาตรฐานของสินค้าเท่ากับราคาที่กำหนดไว้เท่ากันหมดทุกตัว



- ◆ **กลุ่มสินค้า** คือ การเลือกสินค้าทุกตัวที่อยู่ในกลุ่มสินค้าที่เลือกมากำหนดราคา ให้มีราคาและต้นทุนมาตรฐานของสินค้าเท่ากับราคาที่กำหนดไว้เท่ากันหมดทุกตัว
- ◆ **สินค้ารายตัว** คือ การเลือกกำหนดรหัสสินค้าเป็นรายตัว เฉพาะที่ต้องการกำหนดราคาเท่านั้น ซึ่งโปรแกรมจะไม่แสดงรหัสสินค้าให้ต้องทำการค้นหารายการสินค้าเอง

<b>รหัสสินค้า</b>	สำหรับกรณี que เลือกกำหนดตาม <b>สินค้ารายตัว</b> โปรแกรมจะเปิด Column รหัสสินค้าให้ทำการค้นหารหัสสินค้า เพื่อเลือกมาทำการกำหนดราคา
<b>หน่วยนับสินค้า</b>	โปรแกรมจะแสดงให้อัตโนมัติ ซึ่งจะเป็นหน่วยนับหลัก และสามารถเปลี่ยนหน่วยนับสินค้าใหม่ได้ หากสินค้านั้นมีหลายหน่วยนับตามที่กำหนดหน่วยนับไว้ใน <b>เมนูกำหนดรหัสสินค้า (Multi Unit)</b>
<b>Standard Cost</b>	ให้บันทึกราคา <b>Standard Cost</b> ซึ่งการนำราคา <b>Standard Cost</b> ไปใช้งานนั้น โปรแกรมจะดึงราคาที่กำหนดไว้ที่เมนูกำหนดราคาและต้นทุนมาตรฐาน ที่ <b>ระบบ Campaign Module</b> ก่อน ถ้าไม่มีการกำหนดที่เมนูนี้ โปรแกรมจะไปดึงราคา <b>Standard Cost</b> ที่ <b>เมนูกำหนดรหัสสินค้า</b> แทน
<b>ราคาขายมาตรฐาน</b>	ให้บันทึกราคาขายมาตรฐานของสินค้า (เหมือนกับ <b>Standard Cost</b> )
<b>ราคาซื้อมาตรฐาน</b>	ให้บันทึกราคาซื้อมาตรฐานของสินค้า (เหมือนกับ <b>Standard Cost</b> )
<b>ต้นทุนในการจัดเก็บ</b>	ให้บันทึกต้นทุนในการจัดเก็บสินค้า (เหมือนกับ <b>Standard Cost</b> )
<b>ต้นทุนในการโอนย้ายสินค้า</b>	ให้บันทึกต้นทุนในการโอนย้ายสินค้า (เหมือนกับ <b>Standard Cost</b> )

### ปุ่ม Copy



ใช้บันทึกข้อมูลด้วยการ "Copy" เอกสาร ใบก่อนๆ ที่เคยมีการบันทึกไว้เพื่อเป็นการประหยัดเวลาในการจัดทำรายการ และสามารถแก้ไขข้อมูลได้

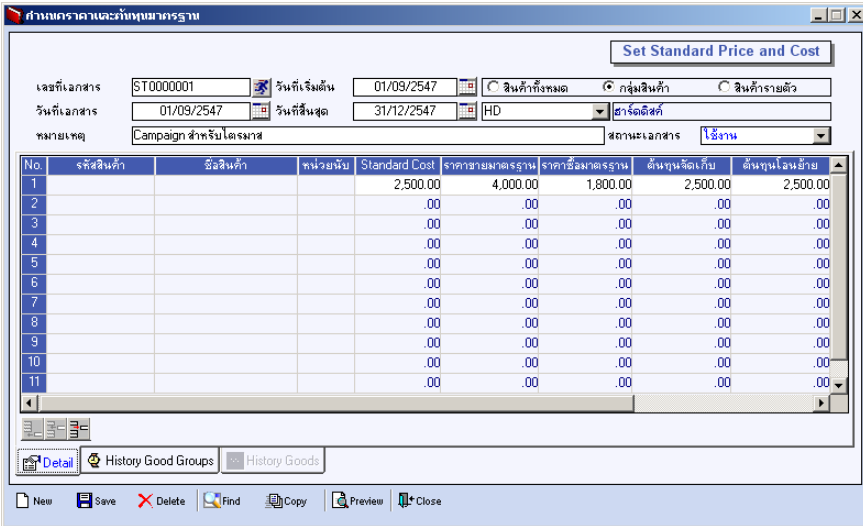

### ตัวอย่างการกำหนดราคาและต้นทุนมาตรฐาน Tab Detail

### History Goods Groups



เป็นการแสดงประวัติการกำหนดราคาและต้นทุนมาตรฐานของกลุ่มสินค้า มีรายละเอียดดังนี้

#### รหัสกลุ่มสินค้า

ให้ระบุช่วงของกลุ่มสินค้าที่ต้องการดูประวัติการกำหนดราคาและต้นทุนมาตรฐาน ซึ่งโปรแกรมจะแสดงรหัสกลุ่มสินค้าตามช่วงข้อมูลที่ระบุให้

#### วันที่เริ่มต้น - วันที่สิ้นสุด

ให้ระบุช่วงวันที่เริ่มต้น - สิ้นสุดของเอกสาร ที่ต้องการดูประวัติการกำหนดราคาและต้นทุนมาตรฐาน ซึ่งโปรแกรมจะแสดงรหัสกลุ่มสินค้าที่อยู่ในช่วงวันที่เริ่มต้น - สิ้นสุดของเอกสารตามที่ระบุให้



Process

Process

หลังจากที่ระบุช่วงข้อมูลแล้ว ให้ Click ที่ Process โปรแกรมจะแสดงข้อมูลของกลุ่มสินค้า ช่วงวันที่เอกสาร และรายละเอียดของการกำหนดราคาให้อัตโนมัติ แต่ถ้าไม่ระบุช่วงข้อมูลตามข้างต้น โปรแกรมจะแสดงรหัสกลุ่มสินค้าทั้งหมดที่เคยกำหนดในเมนูกำหนดราคาและต้นทุนมาตรฐานให้ทุกรายการ

No.	รหัสกลุ่มสินค้า	วันที่เริ่มต้น	วันที่สิ้นสุด	เลขที่เอกสาร	ราคาต้นทุน	ราคาขาย	ราคาซื้อ
1	HD	01/09/2547	31/12/2547	ST0000001	2,500.00	4,000.00	1,800.00
2		//	//		.00	.00	.00
3		//	//		.00	.00	.00
4		//	//		.00	.00	.00
5		//	//		.00	.00	.00
6		//	//		.00	.00	.00
7		//	//		.00	.00	.00
8		//	//		.00	.00	.00
9		//	//		.00	.00	.00
10		//	//		.00	.00	.00
11		//	//		.00	.00	.00
12		//	//		.00	.00	.00
13		//	//		.00	.00	.00

Detail History Good Groups History Goods

## ตัวอย่างการกำหนดราคาและต้นทุนมาตรฐาน Tab History Goods Groups

### History Goods

เป็นการแสดงประวัติการกำหนดราคาและต้นทุนมาตรฐานของสินค้ารายตัว และสินค้าทั้งหมด มีรายละเอียดดังนี้

#### รหัสสินค้า

ให้ระบุช่วงของรหัสสินค้าที่ต้องการดูประวัติการกำหนดราคาและต้นทุนมาตรฐาน ซึ่งโปรแกรมจะแสดงรหัสสินค้าตามช่วงข้อมูลที่ระบุให้

#### วันที่เริ่มต้น - วันที่สิ้นสุด

ให้ระบุช่วงวันที่เริ่มต้น - สิ้นสุดของเอกสาร ที่ต้องการดูประวัติการกำหนดราคาและต้นทุนมาตรฐาน ซึ่งโปรแกรมจะแสดงรหัสสินค้าที่อยู่ในช่วงวันที่เริ่มต้น - สิ้นสุดของเอกสารที่ระบุดังกล่าว

Process

Process

หลังจากที่ระบุช่วงข้อมูลแล้วให้ Click ที่ Process โปรแกรมจะแสดงข้อมูลเกี่ยวกับรหัสสินค้า ช่วงวันที่เอกสาร และรายละเอียดของการกำหนดราคาให้อัตโนมัติ แต่ถ้าไม่ระบุช่วงข้อมูลตามข้างต้น โปรแกรมจะแสดงรหัสสินค้าทั้งหมดที่เคยกำหนดในเมนูกำหนดราคาและต้นทุนมาตรฐานให้ทุกรายการ

จากรหัสสินค้า	No.	รหัสสินค้า	วันที่เริ่มต้น	วันที่สิ้นสุด	เลขที่เอกสาร	ราคาต้นทุน	ราคาขาย	ราคาอื่น
	1	All Goods	01/01/2547	15/01/2547	ST0000003	2,000.00	.00	.00
	2	RM-MB-AS00001	01/01/2547	31/01/2547	ST0000002	22,000.00	35,000.00	18,000.00
ถึงรหัสสินค้า	3		//	//		.00	.00	.00
	4		//	//		.00	.00	.00
จากรวันที่เริ่มต้น	5		//	//		.00	.00	.00
01/01/2547	6		//	//		.00	.00	.00
ถึงวันที่สิ้นสุด	7		//	//		.00	.00	.00
31/12/2547	8		//	//		.00	.00	.00
	9		//	//		.00	.00	.00
	10		//	//		.00	.00	.00
Process	11		//	//		.00	.00	.00
สินค้ารายตัว	12		//	//		.00	.00	.00
สินค้าทั้งหมด	13		//	//		.00	.00	.00

🏠 ตัวอย่างการกำหนดราคาและต้นทุนมาตรฐาน Tab History Goods